

ESTADO DO PIAUÍ
PREFEITURA MUNICIPAL DE VERA MENDES-PI



Obra

REFORMA E AMPLIAÇÃO DE ESPAÇO DEDICADO À ACADEMIA DE SAÚDE PÚBLICA - ZONA URBANA - VERA MENDES-PI

Bancos

SINAPI - 09/2024 - Piauí

B.D.I.

25,0%

Encargos Sociais

Não Desonerado:

Horista: 111,86%

Mensalista: 70,63%

Planilha Orçamentária Resumida

| Item | Descrição | Total | Peso (%) |
|------|---|-----------|----------|
| 1 | SERVIÇOS PRELIMINARES | 3.956,24 | 1,79 % |
| 2 | MOVIMENTO DE TERRAS PARA FUNDAÇÕES | 24.836,10 | 11,23 % |
| 3 | FUNDAÇÕES | 56.330,55 | 25,47 % |
| 4 | SUPERESTRUTURA | 3.969,48 | 1,79 % |
| 5 | SISTEMA DE VEDAÇÃO VERTICAL INTERNO E EXTERNO (PAREDES) | 7.111,71 | 3,22 % |
| 6 | ESQUADRIAS | 8.640,85 | 3,91 % |
| 7 | SISTEMAS DE COBERTURA | 8.039,76 | 3,64 % |
| 8 | FÔRRO | 669,24 | 0,30 % |
| 9 | REVESTIMENTOS INTERNOS E EXTERNOS | 15.911,13 | 7,19 % |
| 10 | SISTEMAS DE PISOS INTERNOS E EXTERNOS (PAVIMENTAÇÃO) | 23.905,12 | 10,81 % |
| 11 | PINTURA | 25.266,25 | 11,42 % |
| 12 | INSTALAÇÕES HIDRÁULICA | 2.002,79 | 0,91 % |
| 13 | INSTALAÇÃO SANITÁRIA | 3.798,76 | 1,72 % |
| 14 | LOUÇAS E METAIS | 3.604,42 | 1,63 % |
| 15 | INSTALAÇÕES ELÉTRICAS 220V | 2.953,98 | 1,34 % |
| 16 | SERVIÇOS COMPLEMENTARES | 18.262,57 | 8,26 % |
| 17 | SERVIÇOS FINAIS | 1.533,00 | 0,69 % |
| 18 | ADMINISTRAÇÃO LOCAL DE OBRA | 10.364,38 | 4,69 % |

Total sem BDI

176.931,40

Total do BDI

44.224,93

Total Geral

221.156,33

ESTADO DO PIAUÍ
PREFEITURA MUNICIPAL DE VERA MENDES-PI

CNPJ: 01.612.615/0001-31
Rua São Sebastião, 780, Centro, Vera Mendes-PI

ESTADO DO PIAUÍ
PREFEITURA MUNICIPAL DE VERA MENDES-PI



Obra
REFORMA E AMPLIAÇÃO DE ESPAÇO DEDICADO À ACADEMIA DE SAÚDE PÚBLICA - ZONA URBANA - VERA MENDES-PI

Bancos
SINAPI - 09/2024 - Piauí

B.D.I.
25,0%

Encargos Sociais
Não Desonerado:
Horista: 111,86%
Mensalista: 70,63%

Orçamento Sintético

| Item | Código | Banco | Descrição | Und | Quant. | Valor Unit | Valor Unit com BDI | Total | Peso (%) |
|----------|-----------|--------|---|-----|--------|------------|--------------------|------------------|----------------|
| 1 | | | SERVIÇOS PRELIMINARES | | | | | 3.956,24 | 1,79 % |
| 1.1 | 74209/001 | SINAPI | PLACA DE OBRA EM CHAPA DE ACO GALVANIZADO | m² | 2 | 518,36 | 647,95 | 1.295,90 | 0,59 % |
| 1.2 | 74077/003 | SINAPI | LOCACAO CONVENCIONAL DE OBRA, ATRAVÉS DE GABARITO DE TABUAS CORRIDAS PONTALETADAS, COM REAPROVEITAMENTO DE 3 VEZES. | m² | 181,14 | 7,50 | 9,37 | 1.697,28 | 0,77 % |
| 1.3 | 98524 | SINAPI | LIMPEZA MANUAL DE VEGETAÇÃO EM TERRENO COM ENXADA. AF_03/2024 | m² | 131 | 4,40 | 5,50 | 720,50 | 0,33 % |
| 1.4 | 97644 | SINAPI | REMOÇÃO DE PORTAS, DE FORMA MANUAL, SEM REAPROVEITAMENTO. AF_09/2023 | m² | 5,04 | 9,16 | 11,45 | 57,70 | 0,03 % |
| 1.5 | 97622 | SINAPI | DEMOLIÇÃO DE ALVENARIA DE BLOCO FURADO, DE FORMA MANUAL, SEM REAPROVEITAMENTO. AF_09/2023 | m³ | 0,58 | 54,51 | 68,13 | 39,51 | 0,02 % |
| 1.6 | 97639 | SINAPI | REMOÇÃO DE PLACAS E PILARETES DE CONCRETO, DE FORMA MANUAL, SEM REAPROVEITAMENTO. AF_09/2023 | m² | 5,88 | 19,78 | 24,72 | 145,35 | 0,07 % |
| 2 | | | MOVIMENTO DE TERRAS PARA FUNDAÇÕES | | | | | 24.836,10 | 11,23 % |
| 2.1 | 55835 | SINAPI | REATERRO INTERNO (EDIFICACOES) COMPACTADO MANUALMENTE | m³ | 262 | 72,24 | 90,30 | 23.658,60 | 10,70 % |
| 2.2 | 73965/010 | SINAPI | ESCAVACAO MANUAL DE VALA EM MATERIAL DE 1A CATEGORIA ATE 1,5M EXCLUINDO ESGOTAMENTO / ESCORAMENTO | m³ | 6,85 | 72,24 | 90,30 | 618,55 | 0,28 % |
| 2.3 | 79483 | SINAPI | APILOAMENTO COM MACO DE 30KG | m² | 9,75 | 30,96 | 38,70 | 377,32 | 0,17 % |
| 2.4 | 53527 | SINAPI | REATERRO COMPACTADO MANUALMENTE (VALAS DE FUNDAÇÕES RESIDENCIAIS) | m³ | 1,76 | 82,56 | 103,20 | 181,63 | 0,08 % |
| 3 | | | FUNDAÇÕES | | | | | 56.330,55 | 25,47 % |
| 3.1 | 73907/003 | SINAPI | LASTRO DE CONCRETO, E=5CM, PREPARO MECÂNICO, INCLUSOS LANÇAMENTO E ADENSAMENTO | m² | 5,88 | 49,84 | 62,30 | 366,32 | 0,17 % |
| 3.2 | 102487 | SINAPI | CONCRETO CICLÓPICO FCK = 15MPA, 30% PEDRA DE MÃO EM VOLUME REAL, INCLUSIVE LANÇAMENTO. AF_05/2021 | m³ | 36,2 | 754,94 | 943,67 | 34.160,85 | 15,45 % |
| 3.3 | 95957 | SINAPI | (COMPOSIÇÃO REPRESENTATIVA) EXECUÇÃO DE ESTRUTURAS DE CONCRETO ARMADO, PARA EDIFICAÇÃO INSTITUCIONAL TÉRREA, FCK = 25 MPA. AF_01/2017 | m³ | 5,08 | 3.273,80 | 4.092,25 | 20.788,63 | 9,40 % |
| 3.4 | 98557 | SINAPI | IMPERMEABILIZAÇÃO DE SUPERFÍCIE COM EMULSÃO ASFÁLTICA, 2 DEMÃOS. AF_09/2023 | m² | 16,77 | 48,41 | 60,51 | 1.014,75 | 0,46 % |
| 4 | | | SUPERESTRUTURA | | | | | 3.969,48 | 1,79 % |

ESTADO DO PIAUÍ
PREFEITURA MUNICIPAL DE VERA MENDES-PI

| | | | | | | | | | |
|----------|-----------|--------|--|----|-------|----------|----------|-----------------|---------------|
| 4.1 | 95957 | SINAPI | (COMPOSIÇÃO REPRESENTATIVA) EXECUÇÃO DE ESTRUTURAS DE CONCRETO ARMADO, PARA EDIFICAÇÃO INSTITUCIONAL TÉRREA, FCK = 25 MPA. AF_01/2017 | m³ | 0,97 | 3.273,80 | 4.092,25 | 3.969,48 | 1,79 % |
| 5 | | | SISTEMA DE VEDAÇÃO VERTICAL INTERNO E EXTERNO (PAREDES) | | | | | 7.111,71 | 3,22 % |
| 5.1 | 103323 | SINAPI | ALVENARIA DE VEDAÇÃO DE BLOCOS CERÂMICOS FURADOS NA VERTICAL DE 9X19X39 CM (ESPESSURA 9 CM) E ARGAMASSA DE ASSENTAMENTO COM PREPARO MANUAL. AF_12/2021 | m² | 81,54 | 58,53 | 73,16 | 5.965,46 | 2,70 % |
| 5.2 | 93201 | SINAPI | FIXAÇÃO (ENCUNHAMENTO) DE ALVENARIA DE VEDAÇÃO COM ARGAMASSA APLICADA COM COLHER. AF_03/2016 | M | 25,8 | 6,60 | 8,25 | 212,85 | 0,10 % |
| 5.3 | 93186 | SINAPI | VERGA MOLDADA IN LOCO EM CONCRETO PARA JANELAS COM ATÉ 1,5 M DE VÃO. AF_03/2016 | M | 6,4 | 77,98 | 97,47 | 623,80 | 0,28 % |
| 5.4 | 93188 | SINAPI | VERGA MOLDADA IN LOCO EM CONCRETO PARA PORTAS COM ATÉ 1,5 M DE VÃO. AF_03/2016 | M | 3,3 | 75,06 | 93,82 | 309,60 | 0,14 % |
| 6 | | | ESQUADRIAS | | | | | 8.640,85 | 3,91 % |
| 6.1 | 73906/003 | SINAPI | PORTA DE MADEIRA TIPO VENEZIANA 1A, 80X210X3CM, INCLUSO ADUELA 1A, ALIZAR 1A E DOBRADICAS COM ANEIS | UN | 3 | 1.591,28 | 1.989,10 | 5.967,30 | 2,70 % |
| 6.2 | 74068/006 | SINAPI | FECHADURA DE EMBUTIR COMPLETA, PARA PORTAS EXTERNAS, PADRAO DE | UN | 3 | 186,36 | 232,95 | 698,85 | 0,32 % |
| 6.3 | 74069/001 | SINAPI | FECHADURA DE EMBUTIR COMPLETA, PARA PORTAS DE BANHEIRO, PADRAO DE | UN | 2 | 131,40 | 164,25 | 328,50 | 0,15 % |
| 6.4 | 94570 | SINAPI | JANELA DE ALUMÍNIO DE CORRER COM 2 FOLHAS PARA VIDROS, COM VIDROS, BATENTE, ACABAMENTO COM ACETATO OU BRILHANTE E FERRAGENS. EXCLUSIVE ALIZAR E CONTRAMARCO. FORNECIMENTO E INSTALAÇÃO. AF_12/2019 | m² | 2 | 307,36 | 384,20 | 768,40 | 0,35 % |
| 6.5 | 94559 | SINAPI | JANELA DE AÇO TIPO BASCULANTE PARA VIDROS, COM BATENTE, FERRAGENS E PINTURA ANTICORROSIVA. EXCLUSIVE VIDROS, ACABAMENTO, ALIZAR E CONTRAMARCO. FORNECIMENTO E INSTALAÇÃO. AF_12/2019 | m² | 0,72 | 668,27 | 835,33 | 601,43 | 0,27 % |
| 6.6 | 84959 | SINAPI | VIDRO LISO COMUM TRANSPARENTE, ESPESSURA 6MM | m² | 0,72 | 307,08 | 383,85 | 276,37 | 0,12 % |
| 7 | | | SISTEMAS DE COBERTURA | | | | | 8.039,76 | 3,64 % |
| 7.1 | 97647 | SINAPI | REMOÇÃO DE TELHAS DE FIBROCIMENTO METÁLICA E CERÂMICA, DE FORMA MANUAL, SEM REAPROVEITAMENTO. AF_09/2023 | m² | 21,03 | 3,40 | 4,25 | 89,37 | 0,04 % |
| 7.2 | 97650 | SINAPI | REMOÇÃO DE TRAMA DE MADEIRA PARA COBERTURA, DE FORMA MANUAL, SEM REAPROVEITAMENTO. AF_09/2023 | m² | 21,03 | 7,36 | 9,20 | 193,47 | 0,09 % |
| 7.3 | 92541 | SINAPI | TRAMA DE MADEIRA COMPOSTA POR RIPAS, CAIBROS E TERÇAS PARA TELHADOS DE ATÉ 2 ÁGUAS PARA TELHA CERÂMICA CAPA-CANAL, INCLUSO TRANSPORTE VERTICAL. AF_07/2019 | m² | 42,96 | 59,97 | 74,96 | 3.220,28 | 1,46 % |
| 7.4 | 94201 | SINAPI | TELHAMENTO COM TELHA CERÂMICA CAPA-CANAL, TIPO COLONIAL, COM ATÉ 2 ÁGUAS, INCLUSO TRANSPORTE VERTICAL. AF_07/2019 | m² | 42,92 | 37,35 | 46,68 | 2.003,50 | 0,91 % |

ESTADO DO PIAUÍ
PREFEITURA MUNICIPAL DE VERA MENDES-PI

| | | | | | | | | | |
|-----------|--------|--------|---|----|--------|--------|--------|------------------|----------------|
| 7.5 | 94229 | SINAPI | CALHA EM CHAPA DE AÇO GALVANIZADO NÚMERO 24, DESENVOLVIMENTO DE 100 CM, INCLUSO TRANSPORTE VERTICAL. AF_07/2019 | M | 11,2 | 160,18 | 200,22 | 2.242,46 | 1,01 % |
| 7.6 | 91791 | SINAPI | (COMPOSIÇÃO REPRESENTATIVA) DO SERVIÇO DE INSTALAÇÃO DE TUBOS DE PVC, SÉRIE R, ÁGUA PLUVIAL, DN 150 MM (INSTALADO EM CONDUTORES VERTICAIS), INCLUSIVE CONEXÕES, CORTES E FIXAÇÕES, PARA PRÉDIOS. AF_10/2015 | M | 4 | 58,14 | 72,67 | 290,68 | 0,13 % |
| 8 | | | FÔRRO | | | | | 669,24 | 0,30 % |
| 8.1 | 96113 | SINAPI | FORRO EM PLACAS DE GESSO, PARA AMBIENTES COMERCIAIS. AF_08/2023_PS | m² | 11,7 | 45,76 | 57,20 | 669,24 | 0,30 % |
| 9 | | | REVESTIMENTOS INTERNOS E EXTERNOS | | | | | 15.911,13 | 7,19 % |
| 9.1 | 87904 | SINAPI | CHAPISCO APLICADO EM ALVENARIA (COM PRESENÇA DE VÃOS) E ESTRUTURAS DE CONCRETO DE FACHADA, COM COLHER DE PEDREIRO. ARGAMASSA TRAÇO 1:3 COM PREPARO MANUAL. AF_10/2022 | m² | 163,08 | 8,39 | 10,48 | 1.709,07 | 0,77 % |
| 9.2 | 87777 | SINAPI | EMBOÇO OU MASSA ÚNICA EM ARGAMASSA TRAÇO 1:2:8, PREPARO MANUAL, APLICADA MANUALMENTE EM PANOS DE FACHADA COM PRESENÇA DE VÃOS, ESPESSURA DE 25 MM. AF_08/2022 | m² | 163,08 | 56,72 | 70,90 | 11.562,37 | 5,23 % |
| 9.3 | 87265 | SINAPI | REVESTIMENTO CERÂMICO PARA PAREDES INTERNAS COM PLACAS TIPO ESMALTADA DE DIMENSÕES 20X20 CM APLICADAS NA ALTURA INTEIRA DAS PAREDES. AF_02/2023_PE | m² | 34,38 | 61,43 | 76,78 | 2.639,69 | 1,19 % |
| 10 | | | SISTEMAS DE PISOS INTERNOS E EXTERNOS (PAVIMENTAÇÃO) | | | | | 23.905,12 | 10,81 % |
| 10.1 | 101747 | SINAPI | PISO EM CONCRETO 20 MPA PREPARO MECÂNICO, ESPESSURA 7CM. AF_09/2020 | m² | 47,44 | 102,47 | 128,08 | 6.076,11 | 2,75 % |
| 10.2 | 87664 | SINAPI | CONTRAPISO EM ARGAMASSA PRONTA, PREPARO MANUAL, APLICADO EM ÁREAS SECAS MAIORES QUE 10M2 SOBRE LAJE, ADERIDO, ESPESSURA 3CM, ACABAMENTO NÃO REFORÇADO. AF_06/2014 | m² | 97,03 | 102,25 | 127,81 | 12.401,40 | 5,61 % |
| 10.3 | 87257 | SINAPI | REVESTIMENTO CERÂMICO PARA PISO COM PLACAS TIPO ESMALTADA DE DIMENSÕES 60X60 CM APLICADA EM AMBIENTES DE ÁREA MAIOR QUE 10 M2. AF_02/2023_PE | m² | 47,44 | 91,53 | 114,41 | 5.427,61 | 2,45 % |
| 11 | | | PINTURA | | | | | 25.266,25 | 11,42 % |
| 11.1 | 79462 | SINAPI | EMASSAMENTO COM MASSA EPOXI, 2 DEMAOS | m² | 269,11 | 62,95 | 78,68 | 21.173,57 | 9,57 % |
| 11.2 | 88489 | SINAPI | PINTURA LÁTEX ACRÍLICA PREMIUM, APLICAÇÃO MANUAL EM PAREDES, DUAS DEMÃOS. AF_04/2023 | m² | 269,11 | 11,57 | 14,46 | 3.891,33 | 1,76 % |
| 11.3 | 88488 | SINAPI | PINTURA LÁTEX ACRÍLICA PREMIUM, APLICAÇÃO MANUAL EM TETO, DUAS DEMÃOS. AF_04/2023 | m² | 11,7 | 13,77 | 17,21 | 201,35 | 0,09 % |
| 12 | | | INSTALAÇÕES HIDRÁULICA | | | | | 2.002,79 | 0,91 % |

ESTADO DO PIAUÍ
PREFEITURA MUNICIPAL DE VERA MENDES-PI

| | | | | | | | | | |
|-----------|-----------|--------|--|----|----|--------|--------|-----------------|---------------|
| 12.1 | 91785 | SINAPI | (COMPOSIÇÃO REPRESENTATIVA) DO SERVIÇO DE INSTALAÇÃO DE TUBOS DE PVC, SOLDÁVEL, ÁGUA FRIA, DN 25 MM (INSTALADO EM RAMAL, SUB-RAMAL, RAMAL DE DISTRIBUIÇÃO OU PRUMADA), INCLUSIVE CONEXÕES, CORTES E FIXAÇÕES, PARA PRÉDIOS. AF_10/2015 | M | 30 | 41,88 | 52,35 | 1.570,50 | 0,71 % |
| 12.2 | 74184/001 | SINAPI | REGISTRO GAVETA 1" BRUTO LATAO - FORNECIMENTO E INSTALACAO | UN | 1 | 86,76 | 108,45 | 108,45 | 0,05 % |
| 12.3 | 89957 | SINAPI | PONTO DE CONSUMO TERMINAL DE ÁGUA FRIA (SUBRAMAL) COM TUBULAÇÃO DE PVC, DN 25 MM, INSTALADO EM RAMAL DE ÁGUA, INCLUSOS RASGO E CHUMBAMENTO EM ALVENARIA. AF_12/2014 | UN | 2 | 129,54 | 161,92 | 323,84 | 0,15 % |
| 13 | | | INSTALAÇÃO SANITÁRIA | | | | | 3.798,76 | 1,72 % |
| 13.1 | 72292 | SINAPI | CAIXA SIFONADA EM PVC 100X100X50MM SIMPLES - FORNECIMENTO E INSTALAÇÃO | UN | 1 | 66,18 | 82,72 | 82,72 | 0,04 % |
| 13.2 | 72685 | SINAPI | RALO SIFONADO DE PVC 100X100MM SIMPLES - FORNECIMENTO E INSTALACAO | UN | 1 | 36,35 | 45,43 | 45,43 | 0,02 % |
| 13.3 | 91793 | SINAPI | (COMPOSIÇÃO REPRESENTATIVA) DO SERVIÇO DE INSTALAÇÃO DE TUBO DE PVC, SÉRIE NORMAL, ESGOTO PREDIAL, DN 50 MM (INSTALADO EM RAMAL DE DESCARGA OU RAMAL DE ESGOTO SANITÁRIO), INCLUSIVE CONEXÕES, CORTES E FIXAÇÕES PARA, PRÉDIOS. AF_10/2015 | M | 25 | 90,79 | 113,48 | 2.837,00 | 1,28 % |
| 13.4 | 98105 | SINAPI | CAIXA DE GORDURA DUPLA (CAPACIDADE: 126 L), RETANGULAR, EM ALVENARIA COM TIJOLOS CERÂMICOS MACIÇOS, DIMENSÕES INTERNAS = 0,4X0,7 M, ALTURA INTERNA = 0,8 M. AF_12/2020 | UN | 1 | 666,89 | 833,61 | 833,61 | 0,38 % |
| 14 | | | LOUÇAS E METAIS | | | | | 3.604,42 | 1,63 % |
| 14.1 | 95545 | SINAPI | SABONETEIRA DE PAREDE EM METAL CROMADO, INCLUSO FIXAÇÃO. AF_01/2020 | UN | 2 | 76,62 | 95,77 | 191,54 | 0,09 % |
| 14.2 | 95544 | SINAPI | PAPELEIRA DE PAREDE EM METAL CROMADO SEM TAMPA, INCLUSO FIXAÇÃO. AF_01/2020 | UN | 2 | 78,34 | 97,92 | 195,84 | 0,09 % |
| 14.3 | 100866 | SINAPI | BARRA DE APOIO RETA, EM ACO INOX POLIDO, COMPRIMENTO 60CM, FIXADA NA PAREDE - FORNECIMENTO E INSTALAÇÃO. AF_01/2020 | UN | 8 | 321,71 | 402,13 | 3.217,04 | 1,45 % |
| 15 | | | INSTALAÇÕES ELÉTRICAS 220V | | | | | 2.953,98 | 1,34 % |
| 15.1 | 93145 | SINAPI | PONTO DE ILUMINAÇÃO E TOMADA, RESIDENCIAL, INCLUINDO INTERRUPTOR SIMPLES E TOMADA 10A/250V, CAIXA ELÉTRICA, ELETRODUTO, CABO, RASGO, QUEBRA E CHUMBAMENTO (EXCLUINDO LUMINÁRIA E LÂMPADA). AF_01/2016 | UN | 2 | 241,98 | 302,47 | 604,94 | 0,27 % |
| 15.2 | 93141 | SINAPI | PONTO DE TOMADA RESIDENCIAL INCLUINDO TOMADA 10A/250V, CAIXA ELÉTRICA, ELETRODUTO, CABO, RASGO, QUEBRA E CHUMBAMENTO. AF_01/2016 | UN | 4 | 199,91 | 249,88 | 999,52 | 0,45 % |
| 15.3 | 93142 | SINAPI | PONTO DE TOMADA RESIDENCIAL INCLUINDO TOMADA (2 MÓDULOS) 10A/250V, CAIXA ELÉTRICA, ELETRODUTO, CABO, RASGO, QUEBRA E CHUMBAMENTO. AF_01/2016 | UN | 2 | 221,36 | 276,70 | 553,40 | 0,25 % |

ESTADO DO PIAUÍ
PREFEITURA MUNICIPAL DE VERA MENDES-PI

| | | | | | | | | | |
|-----------|----------|---------|---|-----|------|----------|-----------|------------------|---------------|
| 15.4 | 97587 | SINAPI | LUMINÁRIA TIPO CALHA, DE EMBUTIR, COM 2 LÂMPADAS FLUORESCENTES DE 14 W. COM REATOR DE PARTIDA RÁPIDA - FORNECIMENTO E INSTALAÇÃO. AF_02/2020 | UN | 2 | 318,45 | 398,06 | 796,12 | 0,36 % |
| 16 | | | SERVIÇOS COMPLEMENTARES | | | | | 18.262,57 | 8,26 % |
| 16.1 | 86889 | SINAPI | BANCADA DE GRANITO CINZA POLIDO, DE 1,50 X 0,60 M, PARA PIA DE COZINHA - FORNECIMENTO E INSTALAÇÃO. AF_01/2020 | UN | 1 | 828,96 | 1.036,20 | 1.036,20 | 0,47 % |
| 16.2 | 101965 | SINAPI | PEITORIL LINEAR EM GRANITO OU MÁRMORE, L = 15CM, COMPRIMENTO DE ATÉ 2M, ASSENTADO COM ARGAMASSA 1:6 COM ADITIVO. AF_11/2020 | M | 5,8 | 141,25 | 176,56 | 1.024,04 | 0,46 % |
| 16.3 | 86936 | SINAPI | CUBA DE EMBUTIR DE AÇO INOXIDÁVEL MÉDIA, INCLUSO VÁLVULA TIPO AMERICANA E SIFÃO TIPO GARRAFA EM METAL CROMADO - FORNECIMENTO E INSTALAÇÃO. AF_01/2020 | UN | 1 | 474,24 | 592,80 | 592,80 | 0,27 % |
| 16.4 | 86910 | SINAPI | TORNEIRA CROMADA TUBO MÓVEL, DE PAREDE, 1/2" OU 3/4", PARA PIA DE COZINHA, PADRÃO MÉDIO - FORNECIMENTO E INSTALAÇÃO. AF_01/2020 | UN | 1 | 134,70 | 168,37 | 168,37 | 0,08 % |
| 16.5 | 102364 | SINAPI | ALAMBRADO PARA QUADRA POLIESPORTIVA, ESTRUTURADO POR TUBOS DE AÇO GALVANIZADO, (MONTANTES COM DIÂMETRO 2", TRAVESSAS E ESCORAS COM DIÂMETRO 1 ¼"), COM TELA DE ARAME GALVANIZADO, FIO 10 BWG E MALHA QUADRADA 5X5CM (EXCETO MURETA). AF_03/2021 | m² | 62,1 | 198,92 | 248,65 | 15.441,16 | 6,98 % |
| 17 | | | SERVIÇOS FINAIS | | | | | 1.533,00 | 0,69 % |
| 17.1 | 9537 | SINAPI | LIMPEZA FINAL DA OBRA | m² | 300 | 4,09 | 5,11 | 1.533,00 | 0,69 % |
| 18 | | | ADMINISTRAÇÃO LOCAL DE OBRA | | | | | 10.364,38 | 4,69 % |
| 18.1 | COMPOSIC | Próprio | ADMINISTRAÇÃO LOCAL DA OBRA | UND | 1 | 8.291,51 | 10.364,38 | 10.364,38 | 4,69 % |

| | |
|----------------------|-------------------|
| Total sem BDI | 176.931,40 |
| Total do BDI | 44.224,93 |
| Total Geral | 221.156,33 |

ESTADO DO PIAUÍ
PREFEITURA MUNICIPAL DE VERA MENDES-PI



Composições Analíticas com Preço Unitário
REFORMA E AMPLIAÇÃO DE ESPAÇO DEDICADO À ACADEMIA DE SAÚDE PÚBLICA -
ZONA URBANA - VERA MENDES-PI

Bancos
SINAPI - 09/2024 - Piauí

B.D.I.
25,0%

Encargos Sociais
Não Desonerado:
Horista: 111,86%
Mensalista: 70,63%

Composições Analíticas com Preço Unitário

Composições Principais

| 1.1 | Código | Banco | Descrição | Tipo | Und | Quant. | Valor Unit | Total | | |
|---------------------|-----------|--------|---|-------------------------------|-----------------|-----------|------------------|--------|--------------|-------|
| Composição | 74209/001 | SINAPI | PLACA DE OBRA EM CHAPA DE ACO GALVANIZADO | CANT - CANTEIRO DE OBRAS | m² | 1,0000000 | 518,36 | 518,36 | | |
| Composição Auxiliar | 88262 | SINAPI | CARPINTEIRO DE FORMAS COM ENCARGOS COMPLEMENTARES | SEDI - SERVIÇOS DIVERSOS | H | 1,0000000 | 25,64 | 25,64 | | |
| Composição Auxiliar | 88316 | SINAPI | SERVENTE COM ENCARGOS COMPLEMENTARES | SEDI - SERVIÇOS DIVERSOS | H | 2,0000000 | 20,64 | 41,28 | | |
| Composição Auxiliar | 94962 | SINAPI | CONCRETO MAGRO PARA LASTRO, TRAÇO 1:4,5:4,5 (EM MASSA SECA DE CIMENTO/ AREIA MÉDIA/ BRITA 1) - PREPARO MECÂNICO COM BETONEIRA 400 L. AF_05/2021 | FUES - FUNDAÇÕES E ESTRUTURAS | m³ | 0,0100000 | 526,24 | 5,26 | | |
| Insumo | 00004813 | SINAPI | PLACA DE OBRA (PARA CONSTRUCAO CIVIL) EM CHAPA GALVANIZADA *N. 22*, ADESIVADA, DE *2,4 X 1,2* M (SEM POSTES PARA FIXACAO) | Material | m² | 1,0000000 | 400,00 | 400,00 | | |
| Insumo | 00004491 | SINAPI | PONTALETE *7,5 X 7,5* CM EM PINUS, MISTA OU EQUIVALENTE DA REGIAO - BRUTA | Material | M | 4,0000000 | 9,90 | 39,60 | | |
| Insumo | 00005075 | SINAPI | PREGO DE ACO POLIDO COM CABECA 18 X 30 (2 3/4 X 10) | Material | KG | 0,1100000 | 20,34 | 2,23 | | |
| Insumo | 00004417 | SINAPI | SARRAFO NAO APARELHADO *2,5 X 7* CM, EM MACARANDUBA, ANGELIM OU EQUIVALENTE DA REGIAO - BRUTA | Material | M | 1,0000000 | 4,35 | 4,35 | | |
| | | | | | MO sem LS => | 22,97 | LS => | 25,70 | MO com LS => | 48,67 |
| | | | | | Valor do BDI => | 129,59 | Valor com BDI => | | 647,95 | |
| 1.2 | Código | Banco | Descrição | Tipo | Und | Quant. | Valor Unit | Total | | |
| Composição | 74077/003 | SINAPI | LOCACAO CONVENCIONAL DE OBRA, ATRAVÉS DE GABARITO DE TABUAS CORRIDAS PONTALETADAS, COM REAPROVEITAMENTO DE 3 VEZES. | SERT - SERVIÇOS TÉCNICOS | m² | 1,0000000 | 7,50 | 7,50 | | |
| Composição Auxiliar | 88262 | SINAPI | CARPINTEIRO DE FORMAS COM ENCARGOS COMPLEMENTARES | SEDI - SERVIÇOS DIVERSOS | H | 0,1000000 | 25,64 | 2,56 | | |
| Composição Auxiliar | 88316 | SINAPI | SERVENTE COM ENCARGOS COMPLEMENTARES | SEDI - SERVIÇOS DIVERSOS | H | 0,1000000 | 20,64 | 2,06 | | |
| Insumo | 00004491 | SINAPI | PONTALETE *7,5 X 7,5* CM EM PINUS, MISTA OU EQUIVALENTE DA REGIAO - BRUTA | Material | M | 0,1200000 | 9,90 | 1,18 | | |
| Insumo | 00005061 | SINAPI | PREGO DE ACO POLIDO COM CABECA 18 X 27 (2 1/2 X 10) | Material | KG | 0,0100000 | 20,00 | 0,20 | | |
| Insumo | 00010567 | SINAPI | TABUA *2,5 X 23* CM EM PINUS, MISTA OU EQUIVALENTE DA REGIAO - BRUTA | Material | M | 0,1067000 | 11,19 | 1,19 | | |

ESTADO DO PIAUÍ
PREFEITURA MUNICIPAL DE VERA MENDES-PI

| | | | | | | | | | |
|---------------------|---------------|--------------|--|------------------------------|------------|---------------|-------------------|------------------|-------|
| Insumo | 00000337 | SINAPI | ARAME RECOZIDO 18 BWG, 1,25 MM (0,01 KG/M) | Material | KG | 0,0200000 | 15,97 | 0,31 | |
| | | | | MO sem LS => | 1,59 | LS => | 1,77 | MO com LS => | 3,36 |
| | | | | Valor do BDI => | 1,87 | | | Valor com BDI => | 9,37 |
| 1.3 | Código | Banco | Descrição | Tipo | Und | Quant. | Valor Unit | Total | |
| Composição | 98524 | SINAPI | LIMPEZA MANUAL DE VEGETAÇÃO EM TERRENO COM ENXADA. AF_03/2024 | URBA - URBANIZAÇÃO | m² | 1,0000000 | 4,40 | 4,40 | |
| Composição Auxiliar | 88316 | SINAPI | SERVENTE COM ENCARGOS COMPLEMENTARES | SEDI - SERVIÇOS DIVERSOS | H | 0,2132000 | 20,64 | 4,40 | |
| | | | | MO sem LS => | 1,44 | LS => | 1,61 | MO com LS => | 3,05 |
| | | | | Valor do BDI => | 1,10 | | | Valor com BDI => | 5,50 |
| 1.4 | Código | Banco | Descrição | Tipo | Und | Quant. | Valor Unit | Total | |
| Composição | 97644 | SINAPI | REMOÇÃO DE PORTAS, DE FORMA MANUAL, SEM REAPROVEITAMENTO. AF_09/2023 | SERP - SERVIÇOS PRELIMINARES | m² | 1,0000000 | 9,16 | 9,16 | |
| Composição Auxiliar | 88309 | SINAPI | PEDREIRO COM ENCARGOS COMPLEMENTARES | SEDI - SERVIÇOS DIVERSOS | H | 0,1087000 | 25,99 | 2,82 | |
| Composição Auxiliar | 88316 | SINAPI | SERVENTE COM ENCARGOS COMPLEMENTARES | SEDI - SERVIÇOS DIVERSOS | H | 0,3075000 | 20,64 | 6,34 | |
| | | | | MO sem LS => | 3,08 | LS => | 3,44 | MO com LS => | 6,52 |
| | | | | Valor do BDI => | 2,29 | | | Valor com BDI => | 11,45 |
| 1.5 | Código | Banco | Descrição | Tipo | Und | Quant. | Valor Unit | Total | |
| Composição | 97622 | SINAPI | DEMOLIÇÃO DE ALVENARIA DE BLOCO FURADO, DE FORMA MANUAL, SEM REAPROVEITAMENTO. AF_09/2023 | SERP - SERVIÇOS PRELIMINARES | m³ | 1,0000000 | 54,51 | 54,51 | |
| Composição Auxiliar | 88309 | SINAPI | PEDREIRO COM ENCARGOS COMPLEMENTARES | SEDI - SERVIÇOS DIVERSOS | H | 0,3541000 | 25,99 | 9,20 | |
| Composição Auxiliar | 88316 | SINAPI | SERVENTE COM ENCARGOS COMPLEMENTARES | SEDI - SERVIÇOS DIVERSOS | H | 2,1957000 | 20,64 | 45,31 | |
| | | | | MO sem LS => | 18,11 | LS => | 20,25 | MO com LS => | 38,36 |
| | | | | Valor do BDI => | 13,62 | | | Valor com BDI => | 68,13 |
| 1.6 | Código | Banco | Descrição | Tipo | Und | Quant. | Valor Unit | Total | |
| Composição | 97639 | SINAPI | REMOÇÃO DE PLACAS E PILARETES DE CONCRETO, DE FORMA MANUAL, SEM REAPROVEITAMENTO. AF_09/2023 | SERP - SERVIÇOS PRELIMINARES | m² | 1,0000000 | 19,78 | 19,78 | |
| Composição Auxiliar | 88309 | SINAPI | PEDREIRO COM ENCARGOS COMPLEMENTARES | SEDI - SERVIÇOS DIVERSOS | H | 0,2347000 | 25,99 | 6,09 | |
| Composição Auxiliar | 88316 | SINAPI | SERVENTE COM ENCARGOS COMPLEMENTARES | SEDI - SERVIÇOS DIVERSOS | H | 0,6636000 | 20,64 | 13,69 | |
| | | | | MO sem LS => | 6,65 | LS => | 7,43 | MO com LS => | 14,08 |
| | | | | Valor do BDI => | 4,94 | | | Valor com BDI => | 24,72 |
| 2.1 | Código | Banco | Descrição | Tipo | Und | Quant. | Valor Unit | Total | |
| Composição | 55835 | SINAPI | REATERRO INTERNO (EDIFICACOES) COMPACTADO MANUALMENTE | MOVT - MOVIMENTO DE TERRA | m³ | 1,0000000 | 72,24 | 72,24 | |

ESTADO DO PIAUÍ
PREFEITURA MUNICIPAL DE VERA MENDES-PI

| | | | | | | | | | |
|---------------------|---------------|--------------|---|-------------------------------|------------|---------------|-------------------|--------------|-------|
| Composição Auxiliar | 88316 | SINAPI | SERVENTE COM ENCARGOS COMPLEMENTARES | SEDI - SERVIÇOS DIVERSOS | H | 3,5000000 | 20,64 | 72,24 | |
| | | | | MO sem LS => | 23,66 | LS => | 26,46 | MO com LS => | 50,12 |
| | | | | Valor do BDI => | 18,06 | | Valor com BDI => | 90,30 | |
| 2.2 | Código | Banco | Descrição | Tipo | Und | Quant. | Valor Unit | Total | |
| Composição | 73965/010 | SINAPI | ESCAVACAO MANUAL DE VALA EM MATERIAL DE 1A CATEGORIA ATE 1,5M EXCLUINDO ESGOTAMENTO / ESCORAMENTO | MOVT - MOVIMENTO DE TERRA | m³ | 1,0000000 | 72,24 | 72,24 | |
| Composição Auxiliar | 88316 | SINAPI | SERVENTE COM ENCARGOS COMPLEMENTARES | SEDI - SERVIÇOS DIVERSOS | H | 3,5000000 | 20,64 | 72,24 | |
| | | | | MO sem LS => | 23,66 | LS => | 26,46 | MO com LS => | 50,12 |
| | | | | Valor do BDI => | 18,06 | | Valor com BDI => | 90,30 | |
| 2.3 | Código | Banco | Descrição | Tipo | Und | Quant. | Valor Unit | Total | |
| Composição | 79483 | SINAPI | APILOAMENTO COM MACO DE 30KG | MOVT - MOVIMENTO DE TERRA | m² | 1,0000000 | 30,96 | 30,96 | |
| Composição Auxiliar | 88316 | SINAPI | SERVENTE COM ENCARGOS COMPLEMENTARES | SEDI - SERVIÇOS DIVERSOS | H | 1,5000000 | 20,64 | 30,96 | |
| | | | | MO sem LS => | 10,14 | LS => | 11,34 | MO com LS => | 21,48 |
| | | | | Valor do BDI => | 7,74 | | Valor com BDI => | 38,70 | |
| 2.4 | Código | Banco | Descrição | Tipo | Und | Quant. | Valor Unit | Total | |
| Composição | 53527 | SINAPI | REATERRO COMPACTADO MANUALMENTE (VALAS DE FUNDAÇÕES RESIDENCIAIS) | MOVT - MOVIMENTO DE TERRA | m³ | 1,0000000 | 82,56 | 82,56 | |
| Composição Auxiliar | 88316 | SINAPI | SERVENTE COM ENCARGOS COMPLEMENTARES | SEDI - SERVIÇOS DIVERSOS | H | 4,0000000 | 20,64 | 82,56 | |
| | | | | MO sem LS => | 27,04 | LS => | 30,24 | MO com LS => | 57,28 |
| | | | | Valor do BDI => | 20,64 | | Valor com BDI => | 103,20 | |
| 3.1 | Código | Banco | Descrição | Tipo | Und | Quant. | Valor Unit | Total | |
| Composição | 73907/003 | SINAPI | LASTRO DE CONCRETO, E=5CM, PREPARO MECÂNICO, INCLUSOS LANÇAMENTO E ADENSAMENTO | PISO - PISOS | m² | 1,0000000 | 49,84 | 49,84 | |
| Composição Auxiliar | 88309 | SINAPI | PEDREIRO COM ENCARGOS COMPLEMENTARES | SEDI - SERVIÇOS DIVERSOS | H | 0,3500000 | 25,99 | 9,09 | |
| Composição Auxiliar | 88316 | SINAPI | SERVENTE COM ENCARGOS COMPLEMENTARES | SEDI - SERVIÇOS DIVERSOS | H | 0,7000000 | 20,64 | 14,44 | |
| Composição Auxiliar | 94962 | SINAPI | CONCRETO MAGRO PARA LASTRO, TRAÇO 1:4,5:4,5 (EM MASSA SECA DE CIMENTO/ AREIA MÉDIA/ BRITA 1) - PREPARO MECÂNICO COM BETONEIRA 400 L. AF_05/2021 | FUES - FUNDAÇÕES E ESTRUTURAS | m³ | 0,0500000 | 526,24 | 26,31 | |
| | | | | MO sem LS => | 9,59 | LS => | 10,73 | MO com LS => | 20,32 |
| | | | | Valor do BDI => | 12,46 | | Valor com BDI => | 62,30 | |
| 3.2 | Código | Banco | Descrição | Tipo | Und | Quant. | Valor Unit | Total | |
| Composição | 102487 | SINAPI | CONCRETO CICLÓPICO FCK = 15MPA, 30% PEDRA DE MÃO EM VOLUME REAL, INCLUSIVE LANÇAMENTO. AF_05/2021 | FUES - FUNDAÇÕES E ESTRUTURAS | m³ | 1,0000000 | 754,94 | 754,94 | |
| Composição Auxiliar | 88309 | SINAPI | PEDREIRO COM ENCARGOS COMPLEMENTARES | SEDI - SERVIÇOS DIVERSOS | H | 1,6702000 | 25,99 | 43,40 | |

ESTADO DO PIAUÍ
PREFEITURA MUNICIPAL DE VERA MENDES-PI

| | | | | | | | | | |
|---------------------|----------|--------|---|---|--------|------------------|--------|--------------|--------|
| Composição Auxiliar | 88316 | SINAPI | SERVENTE COM ENCARGOS COMPLEMENTARES | SEDI - SERVIÇOS DIVERSOS | H | 6,4684000 | 20,64 | 133,50 | |
| Composição Auxiliar | 90586 | SINAPI | VIBRADOR DE IMERSÃO, DIÂMETRO DE PONTEIRA 45MM, MOTOR ELÉTRICO TRIFÁSICO POTÊNCIA DE 2 CV - CHP DIURNO. AF_06/2015 | CHOR - CUSTOS HORÁRIOS DE MÁQUINAS E EQUIPAMENTOS | CHP | 0,2198000 | 1,32 | 0,29 | |
| Composição Auxiliar | 90587 | SINAPI | VIBRADOR DE IMERSÃO, DIÂMETRO DE PONTEIRA 45MM, MOTOR ELÉTRICO TRIFÁSICO POTÊNCIA DE 2 CV - CHI DIURNO. AF_06/2015 | CHOR - CUSTOS HORÁRIOS DE MÁQUINAS E EQUIPAMENTOS | CHI | 0,6377000 | 0,46 | 0,29 | |
| Composição Auxiliar | 94963 | SINAPI | CONCRETO FCK = 15MPA, TRAÇO 1:3,4:3,5 (EM MASSA SECA DE CIMENTO/ AREIA MÉDIA/ BRITA 1) - PREPARO MECÂNICO COM BETONEIRA 400 L. AF_05/2021 | FUES - FUNDAÇÕES E ESTRUTURAS | m³ | 0,8050000 | 585,44 | 471,27 | |
| Insumo | 00004730 | SINAPI | PEDRA DE MAO OU PEDRA RACHAO PARA ARRIMO/FUNDACAO (POSTO PEDREIRA/FORNECEDOR, SEM FRETE) | Material | m³ | 0,4543000 | 233,75 | 106,19 | |
| | | | | MO sem LS => | 85,24 | LS => | 95,36 | MO com LS => | 180,60 |
| | | | | Valor do BDI => | 188,73 | Valor com BDI => | | 943,67 | |

| 3.3 | Código | Banco | Descrição | Tipo | Und | Quant. | Valor Unit | Total |
|---------------------|--------|--------|--|-------------------------------|-----|------------|------------|----------|
| Composição | 95957 | SINAPI | (COMPOSIÇÃO REPRESENTATIVA) EXECUÇÃO DE ESTRUTURAS DE CONCRETO ARMADO, PARA EDIFICAÇÃO INSTITUCIONAL TÉRREA, FCK = 25 MPA. AF_01/2017 | FUES - FUNDAÇÕES E ESTRUTURAS | m³ | 1,0000000 | 3.273,80 | 3.273,80 |
| Composição Auxiliar | 103673 | SINAPI | LANÇAMENTO COM USO DE BOMBA, ADENSAMENTO E ACABAMENTO DE CONCRETO EM ESTRUTURAS. AF_02/2022 | FUES - FUNDAÇÕES E ESTRUTURAS | m³ | 1,0000000 | 39,49 | 39,49 |
| Composição Auxiliar | 92415 | SINAPI | MONTAGEM E DESMONTAGEM DE FÔRMA DE PILARES RETANGULARES E ESTRUTURAS SIMILARES, PÉ-DIREITO SIMPLES, EM CHAPA DE MADEIRA COMPENSADA RESINADA, 2 UTILIZAÇÕES. AF_09/2020 | FUES - FUNDAÇÕES E ESTRUTURAS | m² | 1,9300000 | 146,00 | 281,78 |
| Composição Auxiliar | 92451 | SINAPI | MONTAGEM E DESMONTAGEM DE FÔRMA DE VIGA, ESCORAMENTO COM GARFO DE MADEIRA, PÉ-DIREITO SIMPLES, EM CHAPA DE MADEIRA RESINADA, 2 UTILIZAÇÕES. AF_09/2020 | FUES - FUNDAÇÕES E ESTRUTURAS | m² | 2,2400000 | 204,76 | 458,66 |
| Composição Auxiliar | 92510 | SINAPI | MONTAGEM E DESMONTAGEM DE FÔRMA DE LAJE MACIÇA, PÉ-DIREITO SIMPLES, EM CHAPA DE MADEIRA COMPENSADA RESINADA, 2 UTILIZAÇÕES. AF_09/2020 | FUES - FUNDAÇÕES E ESTRUTURAS | m² | 4,9700000 | 70,35 | 349,63 |
| Composição Auxiliar | 92759 | SINAPI | ARMAÇÃO DE PILAR OU VIGA DE ESTRUTURA CONVENCIONAL DE CONCRETO ARMADO UTILIZANDO AÇO CA-60 DE 5,0 MM - MONTAGEM. AF_06/2022 | FUES - FUNDAÇÕES E ESTRUTURAS | KG | 4,0500000 | 14,12 | 57,18 |
| Composição Auxiliar | 92760 | SINAPI | ARMAÇÃO DE PILAR OU VIGA DE ESTRUTURA CONVENCIONAL DE CONCRETO ARMADO UTILIZANDO AÇO CA-50 DE 6,3 MM - MONTAGEM. AF_06/2022 | FUES - FUNDAÇÕES E ESTRUTURAS | KG | 2,3000000 | 13,44 | 30,91 |
| Composição Auxiliar | 92761 | SINAPI | ARMAÇÃO DE PILAR OU VIGA DE ESTRUTURA CONVENCIONAL DE CONCRETO ARMADO UTILIZANDO AÇO CA-50 DE 8,0 MM - MONTAGEM. AF_06/2022 | FUES - FUNDAÇÕES E ESTRUTURAS | KG | 1,6000000 | 12,70 | 20,32 |
| Composição Auxiliar | 92762 | SINAPI | ARMAÇÃO DE PILAR OU VIGA DE ESTRUTURA CONVENCIONAL DE CONCRETO ARMADO UTILIZANDO AÇO CA-50 DE 10,0 MM - MONTAGEM. AF_06/2022 | FUES - FUNDAÇÕES E ESTRUTURAS | KG | 12,7300000 | 11,37 | 144,74 |
| Composição Auxiliar | 92763 | SINAPI | ARMAÇÃO DE PILAR OU VIGA DE ESTRUTURA CONVENCIONAL DE CONCRETO ARMADO UTILIZANDO AÇO CA-50 DE 12,5 MM - MONTAGEM. AF_06/2022 | FUES - FUNDAÇÕES E ESTRUTURAS | KG | 5,8600000 | 9,58 | 56,13 |

ESTADO DO PIAUÍ
PREFEITURA MUNICIPAL DE VERA MENDES-PI

| | | | | | | | | |
|---------------------|----------|--------|---|-------------------------------|----|------------|--------|--------|
| Composição Auxiliar | 92764 | SINAPI | ARMAÇÃO DE PILAR OU VIGA DE ESTRUTURA CONVENCIONAL DE CONCRETO ARMADO UTILIZANDO AÇO CA-50 DE 16,0 MM - MONTAGEM. AF_06/2022 | FUES - FUNDAÇÕES E ESTRUTURAS | KG | 8,3800000 | 9,29 | 77,85 |
| Composição Auxiliar | 92765 | SINAPI | ARMAÇÃO DE PILAR OU VIGA DE ESTRUTURA CONVENCIONAL DE CONCRETO ARMADO UTILIZANDO AÇO CA-50 DE 20,0 MM - MONTAGEM. AF_06/2022 | FUES - FUNDAÇÕES E ESTRUTURAS | KG | 8,4600000 | 10,61 | 89,76 |
| Composição Auxiliar | 92766 | SINAPI | ARMAÇÃO DE PILAR OU VIGA DE ESTRUTURA CONVENCIONAL DE CONCRETO ARMADO UTILIZANDO AÇO CA-50 DE 25,0 MM - MONTAGEM. AF_06/2022 | FUES - FUNDAÇÕES E ESTRUTURAS | KG | 1,7500000 | 10,49 | 18,35 |
| Composição Auxiliar | 92768 | SINAPI | ARMAÇÃO DE LAJE DE ESTRUTURA CONVENCIONAL DE CONCRETO ARMADO UTILIZANDO AÇO CA-60 DE 5,0 MM - MONTAGEM. AF_06/2022 | FUES - FUNDAÇÕES E ESTRUTURAS | KG | 3,2800000 | 13,63 | 44,70 |
| Composição Auxiliar | 92769 | SINAPI | ARMAÇÃO DE LAJE DE ESTRUTURA CONVENCIONAL DE CONCRETO ARMADO UTILIZANDO AÇO CA-50 DE 6,3 MM - MONTAGEM. AF_06/2022 | FUES - FUNDAÇÕES E ESTRUTURAS | KG | 14,5700000 | 12,95 | 188,68 |
| Composição Auxiliar | 92770 | SINAPI | ARMAÇÃO DE LAJE DE ESTRUTURA CONVENCIONAL DE CONCRETO ARMADO UTILIZANDO AÇO CA-50 DE 8,0 MM - MONTAGEM. AF_06/2022 | FUES - FUNDAÇÕES E ESTRUTURAS | KG | 11,4400000 | 12,24 | 140,02 |
| Composição Auxiliar | 92771 | SINAPI | ARMAÇÃO DE LAJE DE ESTRUTURA CONVENCIONAL DE CONCRETO ARMADO UTILIZANDO AÇO CA-50 DE 10,0 MM - MONTAGEM. AF_06/2022 | FUES - FUNDAÇÕES E ESTRUTURAS | KG | 9,9700000 | 10,93 | 108,97 |
| Composição Auxiliar | 92772 | SINAPI | ARMAÇÃO DE LAJE DE ESTRUTURA CONVENCIONAL DE CONCRETO ARMADO UTILIZANDO AÇO CA-50 DE 12,5 MM - MONTAGEM. AF_06/2022 | FUES - FUNDAÇÕES E ESTRUTURAS | KG | 5,0900000 | 9,19 | 46,77 |
| Composição Auxiliar | 96533 | SINAPI | FABRICAÇÃO, MONTAGEM E DESMONTAGEM DE FÔRMA PARA VIGA BALDRAME, EM MADEIRA SERRADA, E=25 MM, 2 UTILIZAÇÕES. AF_06/2017 | FUES - FUNDAÇÕES E ESTRUTURAS | m² | 2,8500000 | 98,30 | 280,15 |
| Composição Auxiliar | 96543 | SINAPI | ARMAÇÃO DE BLOCO, VIGA BALDRAME E SAPATA UTILIZANDO AÇO CA-60 DE 5 MM - MONTAGEM. AF_06/2017 | FUES - FUNDAÇÕES E ESTRUTURAS | KG | 1,0700000 | 19,54 | 20,90 |
| Composição Auxiliar | 96544 | SINAPI | ARMAÇÃO DE BLOCO, VIGA BALDRAME OU SAPATA UTILIZANDO AÇO CA-50 DE 6,3 MM - MONTAGEM. AF_06/2017 | FUES - FUNDAÇÕES E ESTRUTURAS | KG | 0,0900000 | 17,75 | 1,59 |
| Composição Auxiliar | 96545 | SINAPI | ARMAÇÃO DE BLOCO, VIGA BALDRAME OU SAPATA UTILIZANDO AÇO CA-50 DE 8 MM - MONTAGEM. AF_06/2017 | FUES - FUNDAÇÕES E ESTRUTURAS | KG | 2,8500000 | 16,11 | 45,91 |
| Composição Auxiliar | 96546 | SINAPI | ARMAÇÃO DE BLOCO, VIGA BALDRAME OU SAPATA UTILIZANDO AÇO CA-50 DE 10 MM - MONTAGEM. AF_06/2017 | FUES - FUNDAÇÕES E ESTRUTURAS | KG | 6,6000000 | 14,14 | 93,32 |
| Composição Auxiliar | 96547 | SINAPI | ARMAÇÃO DE BLOCO, VIGA BALDRAME OU SAPATA UTILIZANDO AÇO CA-50 DE 12,5 MM - MONTAGEM. AF_06/2017 | FUES - FUNDAÇÕES E ESTRUTURAS | KG | 1,3200000 | 11,03 | 14,55 |
| Insumo | 00001527 | SINAPI | CONCRETO USINADO BOMBEAVEL, CLASSE DE RESISTENCIA C25, COM BRITA 0 E 1, SLUMP = 100 +/- 20 MM, INCLUI SERVICO DE BOMBEAMENTO (NBR 8953) | Material | m³ | 1,1030000 | 601,49 | 663,44 |

MO sem LS => 258,34 LS => 288,97 MO com LS => 547,31

Valor do BDI => 818,45 Valor com BDI => 4.092,25

| 3.4 | Código | Banco | Descrição | Tipo | Und | Quant. | Valor Unit | Total |
|---------------------|--------|--------|---|--|-----|-----------|------------|-------|
| Composição | 98557 | SINAPI | IMPERMEABILIZAÇÃO DE SUPERFÍCIE COM EMULSÃO ASFÁLTICA, 2 DEMÃOS. AF_09/2023 | IMPE - IMPERMEABILIZAÇÕES E PROTEÇÕES DIVERSAS | m² | 1,0000000 | 48,41 | 48,41 |
| Composição Auxiliar | 88243 | SINAPI | AJUDANTE ESPECIALIZADO COM ENCARGOS COMPLEMENTARES | SEDI - SERVIÇOS DIVERSOS | H | 0,0969000 | 21,48 | 2,08 |

ESTADO DO PIAUÍ
PREFEITURA MUNICIPAL DE VERA MENDES-PI

| | | | | | | | | |
|---------------------|----------|--------|---|--------------------------|----|-----------|------------------|-------|
| Composição Auxiliar | 88270 | SINAPI | IMPERMEABILIZADOR COM ENCARGOS COMPLEMENTARES | SEDI - SERVIÇOS DIVERSOS | H | 0,4299000 | 25,99 | 11,17 |
| Insumo | 00000626 | SINAPI | MANTA LIQUIDA DE BASE ASFALTICA MODIFICADA COM A ADICAO DE ELASTOMEROS DILUIDOS EM SOLVENTE ORGANICO, APLICACAO A FRIO (MEMBRANA IMPERMEABILIZANTE ASFASTICA) | Material | KG | 1,5000000 | 23,44 | 35,16 |
| | | | | MO sem LS => | | 4,65 | LS => | 5,21 |
| | | | | | | | MO com LS => | 9,86 |
| | | | | Valor do BDI => | | 12,10 | Valor com BDI => | 60,51 |

| 5.1 | Código | Banco | Descrição | Tipo | Und | Quant. | Valor Unit | Total |
|---------------------|----------|--------|--|--------------------------|-------|------------|------------------|-------|
| Composição | 103323 | SINAPI | ALVENARIA DE VEDAÇÃO DE BLOCOS CERÂMICOS FURADOS NA VERTICAL DE 9X19X39 CM (ESPESSURA 9 CM) E ARGAMASSA DE ASSENTAMENTO COM PREPARO MANUAL. AF_12/2021 | PARE - PAREDES/PAINEIS | m² | 1,0000000 | 58,53 | 58,53 |
| Composição Auxiliar | 87369 | SINAPI | ARGAMASSA TRAÇO 1:2:8 (EM VOLUME DE CIMENTO, CAL E AREIA MÉDIA ÚMIDA) PARA EMBOÇO/MASSA ÚNICA/ASSENTAMENTO DE ALVENARIA DE VEDAÇÃO, PREPARO MANUAL. AF_08/2019 | SEDI - SERVIÇOS DIVERSOS | m³ | 0,0104000 | 724,65 | 7,53 |
| Composição Auxiliar | 88309 | SINAPI | PEDREIRO COM ENCARGOS COMPLEMENTARES | SEDI - SERVIÇOS DIVERSOS | H | 0,5900000 | 25,99 | 15,33 |
| Composição Auxiliar | 88316 | SINAPI | SERVEnte COM ENCARGOS COMPLEMENTARES | SEDI - SERVIÇOS DIVERSOS | H | 0,2950000 | 20,64 | 6,08 |
| Insumo | 00034557 | SINAPI | TELA DE ACO SOLDADA GALVANIZADA/ZINCADA PARA ALVENARIA, FIO D = *1,20 A 1,70* MM, MALHA 15 X 15 MM, (C X L) *50 X 7,5* CM | Material | M | 0,4200000 | 2,29 | 0,96 |
| Insumo | 00037395 | SINAPI | PINO DE ACO COM FURO, HASTE = 27 MM (ACAO DIRETA) | Material | CENTO | 0,0050000 | 43,77 | 0,21 |
| Insumo | 00037592 | SINAPI | BLOCO CERAMICO / TIJOLO VAZADO PARA ALVENARIA DE VEDACAO, FUIROS NA VERTICAL,, 9 X 19 X 39 CM (NBR 15270) | Material | UN | 13,6000000 | 2,09 | 28,42 |
| | | | | MO sem LS => | | 8,21 | LS => | 9,19 |
| | | | | | | | MO com LS => | 17,40 |
| | | | | Valor do BDI => | | 14,63 | Valor com BDI => | 73,16 |

| 5.2 | Código | Banco | Descrição | Tipo | Und | Quant. | Valor Unit | Total |
|---------------------|--------|--------|--|-------------------------------|-----|-----------|------------------|-------|
| Composição | 93201 | SINAPI | FIXAÇÃO (ENCUNHAMENTO) DE ALVENARIA DE VEDAÇÃO COM ARGAMASSA APLICADA COM COLHER. AF_03/2016 | FUES - FUNDAÇÕES E ESTRUTURAS | M | 1,0000000 | 6,60 | 6,60 |
| Composição Auxiliar | 87294 | SINAPI | ARGAMASSA TRAÇO 1:2:9 (EM VOLUME DE CIMENTO, CAL E AREIA MÉDIA ÚMIDA) PARA EMBOÇO/MASSA ÚNICA/ASSENTAMENTO DE ALVENARIA DE VEDAÇÃO, PREPARO MECÂNICO COM BETONEIRA 600 L. AF_08/2019 | SEDI - SERVIÇOS DIVERSOS | m³ | 0,0035000 | 601,97 | 2,10 |
| Composição Auxiliar | 88309 | SINAPI | PEDREIRO COM ENCARGOS COMPLEMENTARES | SEDI - SERVIÇOS DIVERSOS | H | 0,1500000 | 25,99 | 3,89 |
| Composição Auxiliar | 88316 | SINAPI | SERVEnte COM ENCARGOS COMPLEMENTARES | SEDI - SERVIÇOS DIVERSOS | H | 0,0300000 | 20,64 | 0,61 |
| | | | | MO sem LS => | | 1,74 | LS => | 1,95 |
| | | | | | | | MO com LS => | 3,69 |
| | | | | Valor do BDI => | | 1,65 | Valor com BDI => | 8,25 |

| 5.3 | Código | Banco | Descrição | Tipo | Und | Quant. | Valor Unit | Total |
|-----|--------|-------|-----------|------|-----|--------|------------|-------|
|-----|--------|-------|-----------|------|-----|--------|------------|-------|

ESTADO DO PIAUÍ
PREFEITURA MUNICIPAL DE VERA MENDES-PI

| | | | | | | | | | | |
|---------------------|----------|--------|---|-------------------------------|----|-----------|--------|-------|------------------|-------|
| Composição | 93186 | SINAPI | VERGA MOLDADA IN LOCO EM CONCRETO PARA JANELAS COM ATÉ 1,5 M DE VÃO. AF_03/2016 | FUES - FUNDAÇÕES E ESTRUTURAS | M | 1,0000000 | 77,98 | 77,98 | | |
| Composição Auxiliar | 88309 | SINAPI | PEDREIRO COM ENCARGOS COMPLEMENTARES | SEDI - SERVIÇOS DIVERSOS | H | 0,3760000 | 25,99 | 9,77 | | |
| Composição Auxiliar | 88316 | SINAPI | SERVENTE COM ENCARGOS COMPLEMENTARES | SEDI - SERVIÇOS DIVERSOS | H | 0,1880000 | 20,64 | 3,88 | | |
| Composição Auxiliar | 92270 | SINAPI | FABRICAÇÃO DE FÔRMA PARA VIGAS, COM MADEIRA SERRADA, E = 25 MM. AF_09/2020 | FUES - FUNDAÇÕES E ESTRUTURAS | m² | 0,3500000 | 123,06 | 43,07 | | |
| Composição Auxiliar | 92801 | SINAPI | CORTE E DOBRA DE AÇO CA-50, DIÂMETRO DE 6,3 MM. AF_06/2022 | FUES - FUNDAÇÕES E ESTRUTURAS | KG | 0,4900000 | 10,40 | 5,09 | | |
| Composição Auxiliar | 94970 | SINAPI | CONCRETO FCK = 20MPA, TRAÇO 1:2,7:3 (EM MASSA SECA DE CIMENTO/ AREIA MÉDIA/ BRITA 1) - PREPARO MECÂNICO COM BETONEIRA 600 L. AF_05/2021 | FUES - FUNDAÇÕES E ESTRUTURAS | m³ | 0,0180000 | 628,62 | 11,31 | | |
| Insumo | 00002692 | SINAPI | DESMOLDANTE PROTETOR PARA FORMAS DE MADEIRA, DE BASE OLEOSA EMULSIONADA EM AGUA | Material | L | 0,0060000 | 10,66 | 0,06 | | |
| Insumo | 00004491 | SINAPI | PONTALETE *7,5 X 7,5* CM EM PINUS, MISTA OU EQUIVALENTE DA REGIAO - BRUTA | Material | M | 0,3520000 | 9,90 | 3,48 | | |
| Insumo | 00039017 | SINAPI | ESPACADOR / DISTANCIADOR CIRCULAR COM ENTRADA LATERAL, EM PLASTICO, PARA VERGALHAO *4,2 A 12,5* MM, COBRIMENTO 20 MM | Material | UN | 6,0000000 | 0,22 | 1,32 | | |
| | | | | MO sem LS => | | 9,48 | LS => | 10,60 | MO com LS => | 20,08 |
| | | | | Valor do BDI => | | 19,49 | | | Valor com BDI => | 97,47 |

| 5.4 | Código | Banco | Descrição | Tipo | Und | Quant. | Valor Unit | Total | | |
|---------------------|----------|--------|---|-------------------------------|-----|-----------|------------|-------|------------------|-------|
| Composição | 93188 | SINAPI | VERGA MOLDADA IN LOCO EM CONCRETO PARA PORTAS COM ATÉ 1,5 M DE VÃO. AF_03/2016 | FUES - FUNDAÇÕES E ESTRUTURAS | M | 1,0000000 | 75,06 | 75,06 | | |
| Composição Auxiliar | 88309 | SINAPI | PEDREIRO COM ENCARGOS COMPLEMENTARES | SEDI - SERVIÇOS DIVERSOS | H | 0,3860000 | 25,99 | 10,03 | | |
| Composição Auxiliar | 88316 | SINAPI | SERVENTE COM ENCARGOS COMPLEMENTARES | SEDI - SERVIÇOS DIVERSOS | H | 0,1930000 | 20,64 | 3,98 | | |
| Composição Auxiliar | 92270 | SINAPI | FABRICAÇÃO DE FÔRMA PARA VIGAS, COM MADEIRA SERRADA, E = 25 MM. AF_09/2020 | FUES - FUNDAÇÕES E ESTRUTURAS | m² | 0,3000000 | 123,06 | 36,91 | | |
| Composição Auxiliar | 92800 | SINAPI | CORTE E DOBRA DE AÇO CA-60, DIÂMETRO DE 5,0 MM. AF_06/2022 | FUES - FUNDAÇÕES E ESTRUTURAS | KG | 0,3080000 | 10,21 | 3,14 | | |
| Composição Auxiliar | 94970 | SINAPI | CONCRETO FCK = 20MPA, TRAÇO 1:2,7:3 (EM MASSA SECA DE CIMENTO/ AREIA MÉDIA/ BRITA 1) - PREPARO MECÂNICO COM BETONEIRA 600 L. AF_05/2021 | FUES - FUNDAÇÕES E ESTRUTURAS | m³ | 0,0120000 | 628,62 | 7,54 | | |
| Insumo | 00002692 | SINAPI | DESMOLDANTE PROTETOR PARA FORMAS DE MADEIRA, DE BASE OLEOSA EMULSIONADA EM AGUA | Material | L | 0,0050000 | 10,66 | 0,05 | | |
| Insumo | 00004491 | SINAPI | PONTALETE *7,5 X 7,5* CM EM PINUS, MISTA OU EQUIVALENTE DA REGIAO - BRUTA | Material | M | 1,2220000 | 9,90 | 12,09 | | |
| Insumo | 00039017 | SINAPI | ESPACADOR / DISTANCIADOR CIRCULAR COM ENTRADA LATERAL, EM PLASTICO, PARA VERGALHAO *4,2 A 12,5* MM, COBRIMENTO 20 MM | Material | UN | 6,0000000 | 0,22 | 1,32 | | |
| | | | | MO sem LS => | | 8,88 | LS => | 9,93 | MO com LS => | 18,81 |
| | | | | Valor do BDI => | | 18,76 | | | Valor com BDI => | 93,82 |

| 6.1 | Código | Banco | Descrição | Tipo | Und | Quant. | Valor Unit | Total |
|-----|--------|-------|-----------|------|-----|--------|------------|-------|
|-----|--------|-------|-----------|------|-----|--------|------------|-------|

ESTADO DO PIAUÍ
PREFEITURA MUNICIPAL DE VERA MENDES-PI

| | | | | | | | | |
|---------------------|-----------|--------|--|----------------------------------|----|------------|----------|----------|
| Composição | 73906/003 | SINAPI | PORTA DE MADEIRA TIPO VENEZIANA 1A, 80X210X3CM, INCLUSO ADUELA 1A, ALIZAR 1A E DOBRADICAS COM ANEIS | ESQV - ESQUADRIAS/FERRAGENS/VIDR | UN | 1,0000000 | 1.591,28 | 1.591,28 |
| Composição Auxiliar | 88261 | SINAPI | CARPINTEIRO DE ESQUADRIA COM ENCARGOS COMPLEMENTARES | SEDI - SERVIÇOS DIVERSOS | H | 2,0500000 | 24,77 | 50,77 |
| Composição Auxiliar | 88309 | SINAPI | PEDREIRO COM ENCARGOS COMPLEMENTARES | SEDI - SERVIÇOS DIVERSOS | H | 1,4000000 | 25,99 | 36,38 |
| Composição Auxiliar | 88316 | SINAPI | SERVENTE COM ENCARGOS COMPLEMENTARES | SEDI - SERVIÇOS DIVERSOS | H | 3,4500000 | 20,64 | 71,20 |
| Composição Auxiliar | 88627 | SINAPI | ARGAMASSA TRAÇO 1:0,5:4,5 (EM VOLUME DE CIMENTO, CAL E AREIA MÉDIA ÚMIDA) PARA ASSENTAMENTO DE ALVENARIA, PREPARO MANUAL. AF_08/2019 | SEDI - SERVIÇOS DIVERSOS | m³ | 0,0100000 | 713,46 | 7,13 |
| Insumo | 00000183 | SINAPI | BATENTE / PORTAL / ADUELA / MARCO EM MADEIRA MACICA COM REBAIXO, E = *3* CM, L = *14* CM, PARA PORTAS DE GIRO DE *60 CM A 120* CM X *210* CM, CEDRINHO / ANGELIM COMERCIAL / TAURI / CURUPIXA / PEROBA / CUMARU OU EQUIVALENTE DA REGIAO (NAO INCLUI ALIZARES) | Material | JG | 1,0000000 | 180,00 | 180,00 |
| Insumo | 00011447 | SINAPI | DOBRADICA EM LATAO, 3 " X 2 1/2 ", E= 1,9 A 2 MM, COM ANEL, CROMADO, TAMPA BOLA, COM PARAFUSOS | Material | UN | 3,0000000 | 26,87 | 80,61 |
| Insumo | 00020247 | SINAPI | PREGO DE ACO POLIDO COM CABECA 15 X 15 (1 1/4 X 13) | Material | KG | 0,6000000 | 22,53 | 13,51 |
| Insumo | 00004969 | SINAPI | PORTA DE MADEIRA-DE-LEI TIPO VENEZIANA (ANGELIM OU EQUIVALENTE REGIONAL), E = *3,5* CM | Material | m² | 1,6800000 | 555,12 | 932,60 |
| Insumo | 00000187 | SINAPI | !EM PROCESSO DE DESATIVACAO! ALIZAR / GUARNICAO 5 X 2CM MADEIRA IPE/MOGNO/CEREJEIRA OU SIMILAR | Material | M | 10,0000000 | 19,46 | 194,60 |
| Insumo | 00004378 | SINAPI | !EM PROCESSO DE DESATIVACAO! PARAFUSO ROSCA SOBERBA ACO ZINC CABECA CHATA FENDA SIMPLES 7 X 65 MM | Material | UN | 6,0000000 | 0,83 | 4,98 |
| Insumo | 00004419 | SINAPI | !EM PROCESSO DE DESATIVACAO! PECA DE MADEIRA NAO APARELHADA *10 X 10 X 3* CM, MACARANDUBA, ANGELIM OU EQUIVALENTE DA REGIAO | Material | UN | 6,0000000 | 3,25 | 19,50 |

MO sem LS => 54,70 LS => 61,18 MO com LS => 115,88

Valor do BDI => 397,82 Valor com BDI => 1.989,10

| 6.2 | Código | Banco | Descrição | Tipo | Und | Quant. | Valor Unit | Total |
|---------------------|-----------|--------|---|----------------------------------|-----|-----------|------------|--------|
| Composição | 74068/006 | SINAPI | FECHADURA DE EMBUTIR COMPLETA, PARA PORTAS EXTERNAS, PADRAO DE | ESQV - ESQUADRIAS/FERRAGENS/VIDR | UN | 1,0000000 | 186,36 | 186,36 |
| Composição Auxiliar | 88239 | SINAPI | AJUDANTE DE CARPINTEIRO COM ENCARGOS COMPLEMENTARES | SEDI - SERVIÇOS DIVERSOS | H | 1,3000000 | 21,19 | 27,54 |
| Composição Auxiliar | 88261 | SINAPI | CARPINTEIRO DE ESQUADRIA COM ENCARGOS COMPLEMENTARES | SEDI - SERVIÇOS DIVERSOS | H | 1,3000000 | 24,77 | 32,20 |
| Insumo | 00003081 | SINAPI | FECHADURA ESPELHO PARA PORTA EXTERNA, EM ACO INOX (MAQUINA, TESTA E CONTRA-TESTA) E EM ZAMAC (MACANETA, LINGUETA E TRINCOS) COM ACABAMENTO CROMADO, MAQUINA DE 55 MM, INCLUINDO CHAVE TIPO CILINDRO | Material | CJ | 1,0000000 | 126,62 | 126,62 |

MO sem LS => 20,47 LS => 22,89 MO com LS => 43,36

Valor do BDI => 46,59 Valor com BDI => 232,95

ESTADO DO PIAUÍ
PREFEITURA MUNICIPAL DE VERA MENDES-PI

| 6.3 | Código | Banco | Descrição | Tipo | Und | Quant. | Valor Unit | Total | | |
|---------------------|-----------|--------|---|------------------------------------|-----|-----------|------------|------------------|--------------|-------|
| Composição | 74069/001 | SINAPI | FECHADURA DE EMBUTIR COMPLETA, PARA PORTAS DE BANHEIRO, PADRAO DE | ESQV - ESQUADRIAS/FERRAGENS/VIDROS | UN | 1,0000000 | 131,40 | 131,40 | | |
| Composição Auxiliar | 88239 | SINAPI | AJUDANTE DE CARPINTEIRO COM ENCARGOS COMPLEMENTARES | SEDI - SERVIÇOS DIVERSOS | H | 1,3000000 | 21,19 | 27,54 | | |
| Composição Auxiliar | 88261 | SINAPI | CARPINTEIRO DE ESQUADRIA COM ENCARGOS COMPLEMENTARES | SEDI - SERVIÇOS DIVERSOS | H | 1,3000000 | 24,77 | 32,20 | | |
| Insumo | 00003097 | SINAPI | FECHADURA ROSETA REDONDA PARA PORTA DE BANHEIRO, EM ACO INOX (MAQUINA, TESTA E CONTRA-TESTA) E EM ZAMAC (MACANETA, LINGUETA E TRINCOS) COM ACABAMENTO CROMADO, MAQUINA DE 40 MM, INCLUINDO CHAVE TIPO TRANQUETA | Material | CJ | 1,0000000 | 71,66 | 71,66 | | |
| | | | | MO sem LS => | | 20,47 | LS => | 22,89 | MO com LS => | 43,36 |
| | | | | Valor do BDI => | | 32,85 | | Valor com BDI => | 164,25 | |

| 6.4 | Código | Banco | Descrição | Tipo | Und | Quant. | Valor Unit | Total | | |
|---------------------|----------|--------|--|------------------------------------|-----|-----------|------------|------------------|--------------|-------|
| Composição | 94570 | SINAPI | JANELA DE ALUMÍNIO DE CORRER COM 2 FOLHAS PARA VIDROS, COM VIDROS, BATENTE, ACABAMENTO COM ACETATO OU BRILHANTE E FERRAGENS. EXCLUSIVE ALIZAR E CONTRAMARCO. FORNECIMENTO E INSTALAÇÃO. AF_12/2019 | ESQV - ESQUADRIAS/FERRAGENS/VIDROS | m² | 1,0000000 | 307,36 | 307,36 | | |
| Composição Auxiliar | 88309 | SINAPI | PEDREIRO COM ENCARGOS COMPLEMENTARES | SEDI - SERVIÇOS DIVERSOS | H | 0,5190000 | 25,99 | 13,48 | | |
| Composição Auxiliar | 88316 | SINAPI | SERVEENTE COM ENCARGOS COMPLEMENTARES | SEDI - SERVIÇOS DIVERSOS | H | 0,2590000 | 20,64 | 5,34 | | |
| Insumo | 00004377 | SINAPI | PARAFUSO DE ACO ZINCADO COM ROSCA SOBERBA, CABECA CHATA E FENDA SIMPLES, DIAMETRO 4,2 MM, COMPRIMENTO * 32 * MM | Material | UN | 9,2000000 | 0,19 | 1,74 | | |
| Insumo | 00036896 | SINAPI | JANELA DE CORRER, EM ALUMINIO PERFIL 25, 100 X 120 CM (A X L), 2 FLS MOVEIS, SEM BANDEIRA, ACABAMENTO BRANCO OU BRILHANTE, BATENTE DE 6 A 7 CM, COM VIDRO, SEM GUARNICAO | Material | UN | 0,8333000 | 317,90 | 264,90 | | |
| Insumo | 00039961 | SINAPI | SILICONE ACETICO USO GERAL INCOLOR 280 G | Material | UN | 0,6233000 | 35,14 | 21,90 | | |
| | | | | MO sem LS => | | 6,53 | LS => | 7,31 | MO com LS => | 13,84 |
| | | | | Valor do BDI => | | 76,84 | | Valor com BDI => | 384,20 | |

| 6.5 | Código | Banco | Descrição | Tipo | Und | Quant. | Valor Unit | Total |
|---------------------|--------|--------|--|------------------------------------|-----|-----------|------------|--------|
| Composição | 94559 | SINAPI | JANELA DE AÇO TIPO BASCULANTE PARA VIDROS, COM BATENTE, FERRAGENS E PINTURA ANTICORROSIVA. EXCLUSIVE VIDROS, ACABAMENTO, ALIZAR E CONTRAMARCO. FORNECIMENTO E INSTALAÇÃO. AF_12/2019 | ESQV - ESQUADRIAS/FERRAGENS/VIDROS | m² | 1,0000000 | 668,27 | 668,27 |
| Composição Auxiliar | 88309 | SINAPI | PEDREIRO COM ENCARGOS COMPLEMENTARES | SEDI - SERVIÇOS DIVERSOS | H | 4,5810000 | 25,99 | 119,06 |
| Composição Auxiliar | 88316 | SINAPI | SERVEENTE COM ENCARGOS COMPLEMENTARES | SEDI - SERVIÇOS DIVERSOS | H | 2,2910000 | 20,64 | 47,28 |
| Composição Auxiliar | 88629 | SINAPI | ARGAMASSA TRAÇO 1:3 (EM VOLUME DE CIMENTO E AREIA MÉDIA ÚMIDA), PREPARO MANUAL. AF_08/2019 | SEDI - SERVIÇOS DIVERSOS | m³ | 0,0210000 | 760,96 | 15,98 |

ESTADO DO PIAUÍ
PREFEITURA MUNICIPAL DE VERA MENDES-PI

| | | | | | | | | | |
|---------------------|---------------|--------------|--|---|------------|---------------|-------------------|--------------------|--------|
| Insumo | 00011190 | SINAPI | JANELA BASCULANTE, ACO, COM BATENTE/REQUADRO, 60 X 60 CM (SEM VIDROS) | Material | UN | 2,7780000 | 174,93 | 485,95 | |
| | | | | MO sem LS => | | 58,96 | LS => | 65,96 MO com LS => | 124,92 |
| | | | | Valor do BDI => | | 167,06 | | Valor com BDI => | 835,33 |
| 6.6 | Código | Banco | Descrição | Tipo | Und | Quant. | Valor Unit | Total | |
| Composição | 84959 | SINAPI | VIDRO LISO COMUM TRANSPARENTE, ESPESSURA 6MM | ESQV - ESQUADRIAS/FERRAGENS/VIDR SEDI - SERVIÇOS DIVERSOS | m² | 1,0000000 | 307,08 | 307,08 | |
| Composição Auxiliar | 88316 | SINAPI | SERVENTE COM ENCARGOS COMPLEMENTARES | SEDI - SERVIÇOS DIVERSOS | H | 0,2000000 | 20,64 | 4,12 | |
| Composição Auxiliar | 88325 | SINAPI | VIDRACEIRO COM ENCARGOS COMPLEMENTARES | SEDI - SERVIÇOS DIVERSOS | H | 1,0000000 | 21,20 | 21,20 | |
| Insumo | 00010498 | SINAPI | MASSA PARA VIDRO | Material | KG | 2,0000000 | 11,61 | 23,22 | |
| Insumo | 00010491 | SINAPI | VIDRO LISO INCOLOR 6 MM - SEM COLOCACAO | Material | m² | 1,0000000 | 258,54 | 258,54 | |
| | | | | MO sem LS => | | 8,32 | LS => | 9,30 MO com LS => | 17,62 |
| | | | | Valor do BDI => | | 76,77 | | Valor com BDI => | 383,85 |
| 7.1 | Código | Banco | Descrição | Tipo | Und | Quant. | Valor Unit | Total | |
| Composição | 97647 | SINAPI | REMOÇÃO DE TELHAS DE FIBROCIMENTO METÁLICA E CERÂMICA, DE FORMA MANUAL, SEM REAPROVEITAMENTO. AF_09/2023 | SERP - SERVIÇOS PRELIMINARES | m² | 1,0000000 | 3,40 | 3,40 | |
| Composição Auxiliar | 88316 | SINAPI | SERVENTE COM ENCARGOS COMPLEMENTARES | SEDI - SERVIÇOS DIVERSOS | H | 0,1153000 | 20,64 | 2,37 | |
| Composição Auxiliar | 88323 | SINAPI | TELHADISTA COM ENCARGOS COMPLEMENTARES | SEDI - SERVIÇOS DIVERSOS | H | 0,0408000 | 25,40 | 1,03 | |
| | | | | MO sem LS => | | 1,14 | LS => | 1,28 MO com LS => | 2,42 |
| | | | | Valor do BDI => | | 0,85 | | Valor com BDI => | 4,25 |
| 7.2 | Código | Banco | Descrição | Tipo | Und | Quant. | Valor Unit | Total | |
| Composição | 97650 | SINAPI | REMOÇÃO DE TRAMA DE MADEIRA PARA COBERTURA, DE FORMA MANUAL, SEM REAPROVEITAMENTO. AF_09/2023 | SERP - SERVIÇOS PRELIMINARES | m² | 1,0000000 | 7,36 | 7,36 | |
| Composição Auxiliar | 88316 | SINAPI | SERVENTE COM ENCARGOS COMPLEMENTARES | SEDI - SERVIÇOS DIVERSOS | H | 0,2487000 | 20,64 | 5,13 | |
| Composição Auxiliar | 88323 | SINAPI | TELHADISTA COM ENCARGOS COMPLEMENTARES | SEDI - SERVIÇOS DIVERSOS | H | 0,0879000 | 25,40 | 2,23 | |
| | | | | MO sem LS => | | 2,47 | LS => | 2,76 MO com LS => | 5,23 |
| | | | | Valor do BDI => | | 1,84 | | Valor com BDI => | 9,20 |
| 7.3 | Código | Banco | Descrição | Tipo | Und | Quant. | Valor Unit | Total | |
| Composição | 92541 | SINAPI | TRAMA DE MADEIRA COMPOSTA POR RIPAS, CAIBROS E TERÇAS PARA TELHADOS DE ATÉ 2 ÁGUAS PARA TELHA CERÂMICA CAPA-CANAL, INCLUSO TRANSPORTE VERTICAL. AF_07/2019 | COBE - COBERTURA | m² | 1,0000000 | 59,97 | 59,97 | |
| Composição Auxiliar | 88239 | SINAPI | AJUDANTE DE CARPINTEIRO COM ENCARGOS COMPLEMENTARES | SEDI - SERVIÇOS DIVERSOS | H | 0,4020000 | 21,19 | 8,51 | |

ESTADO DO PIAUÍ
PREFEITURA MUNICIPAL DE VERA MENDES-PI

| | | | | | | | | | | |
|---------------------|----------|--------|--|---|-----|-----------|-------|-------|------------------|-------|
| Composição Auxiliar | 88262 | SINAPI | CARPINTEIRO DE FORMAS COM ENCARGOS COMPLEMENTARES | SEDI - SERVIÇOS DIVERSOS | H | 0,4000000 | 25,64 | 10,25 | | |
| Composição Auxiliar | 93281 | SINAPI | GUINCHO ELÉTRICO DE COLUNA, CAPACIDADE 400 KG, COM MOTO FREIO, MOTOR TRIFÁSICO DE 1,25 CV - CHP DIURNO. AF_03/2016 | CHOR - CUSTOS HORÁRIOS DE MÁQUINAS E EQUIPAMENTOS | CHP | 0,0412000 | 31,37 | 1,29 | | |
| Composição Auxiliar | 93282 | SINAPI | GUINCHO ELÉTRICO DE COLUNA, CAPACIDADE 400 KG, COM MOTO FREIO, MOTOR TRIFÁSICO DE 1,25 CV - CHI DIURNO. AF_03/2016 | CHOR - CUSTOS HORÁRIOS DE MÁQUINAS E EQUIPAMENTOS | CHI | 0,0571000 | 30,12 | 1,71 | | |
| Insumo | 00004408 | SINAPI | RIPA NAO APARELHADA, *1,5 X 5* CM, EM MACARANDUBA, ANGELIM OU EQUIVALENTE DA REGIAO - BRUTA | Material | M | 2,5730000 | 1,52 | 3,91 | | |
| Insumo | 00004425 | SINAPI | VIGA NAO APARELHADA *6 X 12* CM, EM MACARANDUBA, ANGELIM OU EQUIVALENTE DA REGIAO - BRUTA | Material | M | 0,7350000 | 16,92 | 12,43 | | |
| Insumo | 00004430 | SINAPI | CAIBRO NAO APARELHADO *5 X 6* CM, EM MACARANDUBA, ANGELIM OU EQUIVALENTE DA REGIAO - BRUTA | Material | M | 2,3360000 | 8,00 | 18,68 | | |
| Insumo | 00020247 | SINAPI | PREGO DE ACO POLIDO COM CABECA 15 X 15 (1 1/4 X 13) | Material | KG | 0,0700000 | 22,53 | 1,57 | | |
| Insumo | 00039027 | SINAPI | PREGO DE ACO POLIDO COM CABECA 19 X 36 (3 1/4 X 9) | Material | KG | 0,0500000 | 20,32 | 1,01 | | |
| Insumo | 00040568 | SINAPI | PREGO DE ACO POLIDO COM CABECA 22 X 48 (4 1/4 X 5) | Material | KG | 0,0300000 | 20,50 | 0,61 | | |
| | | | | MO sem LS => | | 7,59 | LS => | 8,50 | MO com LS => | 16,09 |
| | | | | Valor do BDI => | | 14,99 | | | Valor com BDI => | 74,96 |

| 7.4 | Código | Banco | Descrição | Tipo | Und | Quant. | Valor Unit | Total | | |
|---------------------|----------|--------|--|---|-----|-----------|------------|-------|------------------|-------|
| Composição | 94201 | SINAPI | TELHAMENTO COM TELHA CERÂMICA CAPA-CANAL, TIPO COLONIAL, COM ATÉ 2 ÁGUAS, INCLUSO TRANSPORTE VERTICAL. AF_07/2019 | COBE - COBERTURA | m² | 1,0000000 | 37,35 | 37,35 | | |
| Composição Auxiliar | 88316 | SINAPI | SERVENTE COM ENCARGOS COMPLEMENTARES | SEDI - SERVIÇOS DIVERSOS | H | 0,3990000 | 20,64 | 8,23 | | |
| Composição Auxiliar | 88323 | SINAPI | TELHADISTA COM ENCARGOS COMPLEMENTARES | SEDI - SERVIÇOS DIVERSOS | H | 0,1330000 | 25,40 | 3,37 | | |
| Composição Auxiliar | 93281 | SINAPI | GUINCHO ELÉTRICO DE COLUNA, CAPACIDADE 400 KG, COM MOTO FREIO, MOTOR TRIFÁSICO DE 1,25 CV - CHP DIURNO. AF_03/2016 | CHOR - CUSTOS HORÁRIOS DE MÁQUINAS E EQUIPAMENTOS | CHP | 0,0372000 | 31,37 | 1,16 | | |
| Composição Auxiliar | 93282 | SINAPI | GUINCHO ELÉTRICO DE COLUNA, CAPACIDADE 400 KG, COM MOTO FREIO, MOTOR TRIFÁSICO DE 1,25 CV - CHI DIURNO. AF_03/2016 | CHOR - CUSTOS HORÁRIOS DE MÁQUINAS E EQUIPAMENTOS | CHI | 0,0516000 | 30,12 | 1,55 | | |
| Insumo | 00007173 | SINAPI | TELHA DE BARRO / CERAMICA, NAO ESMALTADA, TIPO COLONIAL, CANAL, PLAN, PAULISTA, COMPRIMENTO DE *44 A 50* CM, RENDIMENTO DE COBERTURA DE *26* TELHAS/M2 | Material | MIL | 0,0275000 | 838,00 | 23,04 | | |
| | | | | MO sem LS => | | 4,91 | LS => | 5,49 | MO com LS => | 10,40 |
| | | | | Valor do BDI => | | 9,33 | | | Valor com BDI => | 46,68 |

| 7.5 | Código | Banco | Descrição | Tipo | Und | Quant. | Valor Unit | Total |
|------------|--------|--------|---|------------------|-----|-----------|------------|--------|
| Composição | 94229 | SINAPI | CALHA EM CHAPA DE AÇO GALVANIZADO NÚMERO 24, DESENVOLVIMENTO DE 100 CM, INCLUSO TRANSPORTE VERTICAL. AF_07/2019 | COBE - COBERTURA | M | 1,0000000 | 160,18 | 160,18 |

ESTADO DO PIAUÍ
PREFEITURA MUNICIPAL DE VERA MENDES-PI

| | | | | | | | | | |
|---------------------|----------|--------|--|---|-------|------------------|--------|--------------|-------|
| Composição Auxiliar | 88316 | SINAPI | SERVENTE COM ENCARGOS COMPLEMENTARES | SEDI - SERVIÇOS DIVERSOS | H | 0,6330000 | 20,64 | 13,06 | |
| Composição Auxiliar | 88323 | SINAPI | TELHADISTA COM ENCARGOS COMPLEMENTARES | SEDI - SERVIÇOS DIVERSOS | H | 0,5390000 | 25,40 | 13,69 | |
| Composição Auxiliar | 93281 | SINAPI | GUINCHO ELÉTRICO DE COLUNA, CAPACIDADE 400 KG, COM MOTO FREIO, MOTOR TRIFÁSICO DE 1,25 CV - CHP DIURNO. AF_03/2016 | CHOR - CUSTOS HORÁRIOS DE MÁQUINAS E EQUIPAMENTOS | CHP | 0,0132000 | 31,37 | 0,41 | |
| Composição Auxiliar | 93282 | SINAPI | GUINCHO ELÉTRICO DE COLUNA, CAPACIDADE 400 KG, COM MOTO FREIO, MOTOR TRIFÁSICO DE 1,25 CV - CHI DIURNO. AF_03/2016 | CHOR - CUSTOS HORÁRIOS DE MÁQUINAS E EQUIPAMENTOS | CHI | 0,0183000 | 30,12 | 0,55 | |
| Insumo | 00000142 | SINAPI | SELANTE ELASTICO MONOCOMPONENTE A BASE DE POLIURETANO (PU) PARA JUNTAS DIVERSAS | Material | 310ML | 0,1610000 | 53,19 | 8,56 | |
| Insumo | 00005061 | SINAPI | PREGO DE ACO POLIDO COM CABECA 18 X 27 (2 1/2 X 10) | Material | KG | 0,0250000 | 20,00 | 0,50 | |
| Insumo | 00005104 | SINAPI | REBITE DE ALUMINIO VAZADO DE REPUXO, 3,2 X 8 MM (1KG = 1025 UNIDADES) | Material | KG | 0,0049000 | 69,78 | 0,34 | |
| Insumo | 00013388 | SINAPI | SOLDA EM BARRA DE ESTANHO-CHUMBO 50/50 | Material | KG | 0,1800000 | 149,59 | 26,92 | |
| Insumo | 00040784 | SINAPI | CALHA QUADRADA DE CHAPA DE ACO GALVANIZADA NUM 24, CORTE 100 CM | Material | M | 1,0500000 | 91,58 | 96,15 | |
| | | | | MO sem LS => | 9,49 | LS => | 10,62 | MO com LS => | 20,11 |
| | | | | Valor do BDI => | 40,04 | Valor com BDI => | | 200,22 | |

| 7.6 | Código | Banco | Descrição | Tipo | Und | Quant. | Valor Unit | Total |
|---------------------|--------|--------|---|--------------------------------------|-----|-----------|------------|-------|
| Composição | 91791 | SINAPI | (COMPOSIÇÃO REPRESENTATIVA) DO SERVIÇO DE INSTALAÇÃO DE TUBOS DE PVC, SÉRIE R, ÁGUA PLUVIAL, DN 150 MM (INSTALADO EM CONDUTORES VERTICAIS), INCLUSIVE CONEXÕES, CORTES E FIXAÇÕES, PARA PRÉDIOS. AF_10/2015 | INHI - INSTALAÇÕES HIDROS SANITÁRIAS | M | 1,0000000 | 58,14 | 58,14 |
| Composição Auxiliar | 89580 | SINAPI | TUBO PVC, SÉRIE R, ÁGUA PLUVIAL, DN 150 MM, FORNECIDO E INSTALADO EM CONDUTORES VERTICAIS DE ÁGUAS PLUVIAIS. AF_06/2022 | INHI - INSTALAÇÕES HIDROS SANITÁRIAS | M | 1,0000000 | 51,79 | 51,79 |
| Composição Auxiliar | 89590 | SINAPI | JOELHO 90 GRAUS, PVC, SERIE R, ÁGUA PLUVIAL, DN 150 MM, JUNTA ELÁSTICA, FORNECIDO E INSTALADO EM CONDUTORES VERTICAIS DE ÁGUAS PLUVIAIS. AF_06/2022 | INHI - INSTALAÇÕES HIDROS SANITÁRIAS | UN | 0,0041000 | 114,56 | 0,46 |
| Composição Auxiliar | 89591 | SINAPI | JOELHO 45 GRAUS, PVC, SERIE R, ÁGUA PLUVIAL, DN 150 MM, JUNTA ELÁSTICA, FORNECIDO E INSTALADO EM CONDUTORES VERTICAIS DE ÁGUAS PLUVIAIS. AF_06/2022 | INHI - INSTALAÇÕES HIDROS SANITÁRIAS | UN | 0,0051000 | 112,22 | 0,57 |
| Composição Auxiliar | 89677 | SINAPI | LUVA SIMPLES, PVC, SERIE R, ÁGUA PLUVIAL, DN 150 MM, JUNTA ELÁSTICA, FORNECIDO E INSTALADO EM CONDUTORES VERTICAIS DE ÁGUAS PLUVIAIS. AF_06/2022 | INHI - INSTALAÇÕES HIDROS SANITÁRIAS | UN | 0,0626000 | 67,40 | 4,21 |
| Composição Auxiliar | 90438 | SINAPI | FURO EM ALVENARIA PARA DIÂMETROS MAIORES QUE 75 MM. AF_05/2015 | INHI - INSTALAÇÕES HIDROS SANITÁRIAS | UN | 0,0021000 | 52,80 | 0,11 |
| Composição Auxiliar | 91187 | SINAPI | FIXAÇÃO DE TUBOS HORIZONTAIS DE PVC, CPVC OU COBRE DIÂMETROS MAIORES QUE 75 MM COM ABRAÇADEIRA METÁLICA FLEXÍVEL 18 MM, FIXADA DIRETAMENTE NA LAJE. AF_05/2015 | INHI - INSTALAÇÕES HIDROS SANITÁRIAS | M | 0,0443000 | 22,65 | 1,00 |

ESTADO DO PIAUÍ
PREFEITURA MUNICIPAL DE VERA MENDES-PI

MO sem LS => 2,86 LS => 3,19 MO com LS => 6,05

Valor do BDI => 14,53 Valor com BDI => 72,67

| 8.1 | Código | Banco | Descrição | Tipo | Und | Quant. | Valor Unit | Total |
|---------------------|----------|--------|---|---|-------|-----------|------------|-------|
| Composição | 96113 | SINAPI | FORRO EM PLACAS DE GESSO, PARA AMBIENTES COMERCIAIS. AF_08/2023_PS | REVE - REVESTIMENTO E TRATAMENTO DE SUPERFÍCIES | m² | 1,0000000 | 45,76 | 45,76 |
| Composição Auxiliar | 88269 | SINAPI | GESSEIRO COM ENCARGOS COMPLEMENTARES | SEDI - SERVIÇOS DIVERSOS | H | 0,7867000 | 25,10 | 19,74 |
| Composição Auxiliar | 88316 | SINAPI | SERVENTE COM ENCARGOS COMPLEMENTARES | SEDI - SERVIÇOS DIVERSOS | H | 0,4522000 | 20,64 | 9,33 |
| Insumo | 00000345 | SINAPI | ARAME GALVANIZADO 18 BWG, D = 1,24MM (0,009 KG/M) | Material | KG | 0,0217000 | 30,79 | 0,66 |
| Insumo | 00003315 | SINAPI | GESSE EM PO PARA REVESTIMENTOS/MOLDURAS/SANCAS E USO GERAL | Material | KG | 1,8127000 | 0,92 | 1,66 |
| Insumo | 00004812 | SINAPI | PLACA DE GESSO PARA FORRO, *60 X 60* CM, ESPESSURA DE 12 MM (SEM COLOCACAO) | Material | m² | 1,0414000 | 12,91 | 13,44 |
| Insumo | 00020250 | SINAPI | SISAL EM FIBRA / ESTOPA SISAL PARA GESSO | Material | KG | 0,0078000 | 12,00 | 0,09 |
| Insumo | 00040547 | SINAPI | PARAFUSO ZINCADO, AUTOBROCANTE, FLANGEADO, 4,2 MM X 19 MM | Material | CENTO | 0,0293000 | 28,91 | 0,84 |

MO sem LS => 9,98 LS => 11,16 MO com LS => 21,14

Valor do BDI => 11,44 Valor com BDI => 57,20

| 9.1 | Código | Banco | Descrição | Tipo | Und | Quant. | Valor Unit | Total |
|---------------------|--------|--------|---|---|-----|-----------|------------|-------|
| Composição | 87904 | SINAPI | CHAPISCO APLICADO EM ALVENARIA (COM PRESENÇA DE VÃOS) E ESTRUTURAS DE CONCRETO DE FACHADA, COM COLHER DE PEDREIRO. ARGAMASSA TRAÇO 1:3 COM PREPARO MANUAL. AF_10/2022 | REVE - REVESTIMENTO E TRATAMENTO DE SUPERFÍCIES | m² | 1,0000000 | 8,39 | 8,39 |
| Composição Auxiliar | 87377 | SINAPI | ARGAMASSA TRAÇO 1:3 (EM VOLUME DE CIMENTO E AREIA GROSSA ÚMIDA) PARA CHAPISCO CONVENCIONAL, PREPARO MANUAL. AF_08/2019 | SEDI - SERVIÇOS DIVERSOS | m³ | 0,0037000 | 739,99 | 2,73 |
| Composição Auxiliar | 88309 | SINAPI | PEDREIRO COM ENCARGOS COMPLEMENTARES | SEDI - SERVIÇOS DIVERSOS | H | 0,1724000 | 25,99 | 4,48 |
| Composição Auxiliar | 88316 | SINAPI | SERVENTE COM ENCARGOS COMPLEMENTARES | SEDI - SERVIÇOS DIVERSOS | H | 0,0575000 | 20,64 | 1,18 |

MO sem LS => 2,25 LS => 2,52 MO com LS => 4,77

Valor do BDI => 2,09 Valor com BDI => 10,48

| 9.2 | Código | Banco | Descrição | Tipo | Und | Quant. | Valor Unit | Total |
|---------------------|--------|--------|--|---|-----|-----------|------------|-------|
| Composição | 87777 | SINAPI | EMBOÇO OU MASSA ÚNICA EM ARGAMASSA TRAÇO 1:2:8, PREPARO MANUAL, APLICADA MANUALMENTE EM PANOS DE FACHADA COM PRESENÇA DE VÃOS, ESPESSURA DE 25 MM. AF_08/2022 | REVE - REVESTIMENTO E TRATAMENTO DE SUPERFÍCIES | m² | 1,0000000 | 56,72 | 56,72 |
| Composição Auxiliar | 87369 | SINAPI | ARGAMASSA TRAÇO 1:2:8 (EM VOLUME DE CIMENTO, CAL E AREIA MÉDIA ÚMIDA) PARA EMBOÇO/MASSA ÚNICA/ASSENTAMENTO DE ALVENARIA DE VEDAÇÃO, PREPARO MANUAL. AF_08/2019 | SEDI - SERVIÇOS DIVERSOS | m³ | 0,0314000 | 724,65 | 22,75 |

ESTADO DO PIAUÍ
PREFEITURA MUNICIPAL DE VERA MENDES-PI

| | | | | | | | | | | |
|---------------------|----------|--------|--|--------------------------|-----------------|-----------|------------------|-------|--------------|-------|
| Composição Auxiliar | 88309 | SINAPI | PEDREIRO COM ENCARGOS COMPLEMENTARES | SEDI - SERVIÇOS DIVERSOS | H | 0,6790000 | 25,99 | 17,64 | | |
| Composição Auxiliar | 88316 | SINAPI | SERVENTE COM ENCARGOS COMPLEMENTARES | SEDI - SERVIÇOS DIVERSOS | H | 0,6790000 | 20,64 | 14,01 | | |
| Insumo | 00037411 | SINAPI | TELA DE AÇO SOLDADA GALVANIZADA/ZINCADA PARA ALVENARIA, FIO D = *1,24 MM, MALHA 25 X 25 MM | Material | m² | 0,1388000 | 16,73 | 2,32 | | |
| | | | | | MO sem LS => | 13,21 | LS => | 14,77 | MO com LS => | 27,98 |
| | | | | | Valor do BDI => | 14,18 | Valor com BDI => | | 70,90 | |

| 9.3 | Código | Banco | Descrição | Tipo | Und | Quant. | Valor Unit | Total | | |
|---------------------|----------|--------|--|---|-----------------|-----------|------------------|-------|--------------|-------|
| Composição | 87265 | SINAPI | REVESTIMENTO GERÂMICO PARA PAREDES INTERNAS COM PLACAS TIPO ESMALTADA DE DIMENSÕES 20X20 CM APLICADAS NA ALTURA INTEIRA DAS PAREDES. AF_02/2023_PE | REVE - REVESTIMENTO E TRATAMENTO DE SUPERFÍCIES | m² | 1,0000000 | 61,43 | 61,43 | | |
| Composição Auxiliar | 88256 | SINAPI | AZULEJISTA OU LADRILHISTA COM ENCARGOS COMPLEMENTARES | SEDI - SERVIÇOS DIVERSOS | H | 0,5341000 | 25,85 | 13,80 | | |
| Composição Auxiliar | 88316 | SINAPI | SERVENTE COM ENCARGOS COMPLEMENTARES | SEDI - SERVIÇOS DIVERSOS | H | 0,2686000 | 20,64 | 5,54 | | |
| Insumo | 00000536 | SINAPI | REVESTIMENTO EM CERAMICA ESMALTADA EXTRA, PEI MENOR OU IGUAL A 3, FORMATO MENOR OU IGUAL A 2025 CM2 | Material | m² | 1,0553000 | 35,00 | 36,93 | | |
| Insumo | 00001381 | SINAPI | ARGAMASSA COLANTE AC I PARA CERAMICAS | Material | KG | 4,9100000 | 0,70 | 3,43 | | |
| Insumo | 00034357 | SINAPI | REJUNTE CIMENTICIO, QUALQUER COR | Material | KG | 0,4220000 | 4,11 | 1,73 | | |
| | | | | | MO sem LS => | 6,70 | LS => | 7,50 | MO com LS => | 14,20 |
| | | | | | Valor do BDI => | 15,35 | Valor com BDI => | | 76,78 | |

| 10.1 | Código | Banco | Descrição | Tipo | Und | Quant. | Valor Unit | Total | | |
|---------------------|----------|--------|---|---|-----------------|-----------|------------------|--------|--------------|------|
| Composição | 101747 | SINAPI | PISO EM CONCRETO 20 MPA PREPARO MECÂNICO, ESPESSURA 7CM. AF_09/2020 | PISO - PISOS | m² | 1,0000000 | 102,47 | 102,47 | | |
| Composição Auxiliar | 88309 | SINAPI | PEDREIRO COM ENCARGOS COMPLEMENTARES | SEDI - SERVIÇOS DIVERSOS | H | 0,1119000 | 25,99 | 2,90 | | |
| Composição Auxiliar | 88316 | SINAPI | SERVENTE COM ENCARGOS COMPLEMENTARES | SEDI - SERVIÇOS DIVERSOS | H | 0,0466000 | 20,64 | 0,96 | | |
| Composição Auxiliar | 95282 | SINAPI | DESEMPENADEIRA DE CONCRETO, PESO DE 78 KG, 4 PÁS, MOTOR A GASOLINA, POTÊNCIA 5,5 HP - CHP DIURNO. AF_09/2016 | CHOR - CUSTOS HORÁRIOS DE MÁQUINAS E EQUIPAMENTOS | CHP | 0,0070000 | 9,74 | 0,06 | | |
| Insumo | 00034492 | SINAPI | CONCRETO USINADO BOMBEAVEL, CLASSE DE RESISTENCIA C20, COM BRITA 0 E 1, SLUMP = 100 +/- 20 MM, EXCLUI SERVICO DE BOMBEAMENTO (NBR 8953) | Material | m³ | 0,0814000 | 540,00 | 43,95 | | |
| Insumo | 00043146 | SINAPI | ENDURECEDOR MINERAL DE BASE CIMENTICIA PARA PISO DE CONCRETO | Material | KG | 4,0000000 | 13,65 | 54,60 | | |
| | | | | | MO sem LS => | 1,34 | LS => | 1,50 | MO com LS => | 2,84 |
| | | | | | Valor do BDI => | 25,61 | Valor com BDI => | | 128,08 | |

| 10.2 | Código | Banco | Descrição | Tipo | Und | Quant. | Valor Unit | Total |
|------|--------|-------|-----------|------|-----|--------|------------|-------|
|------|--------|-------|-----------|------|-----|--------|------------|-------|

ESTADO DO PIAUÍ
PREFEITURA MUNICIPAL DE VERA MENDES-PI

| | | | | | | | | | | |
|---------------------|----------|--------|---|--------------------------|-----------------|-----------|------------------|--------|--------------|-------|
| Composição | 87664 | SINAPI | CONTRAPISO EM ARGAMASSA PRONTA, PREPARO MANUAL, APLICADO EM ÁREAS SECAS MAIORES QUE 10M2 SOBRE LAJE, ADERIDO, ESPESSURA 3CM, ACABAMENTO NÃO REFORÇADO. AF_06/2014 | PISO - PISOS | m² | 1,0000000 | 102,25 | 102,25 | | |
| Composição Auxiliar | 87399 | SINAPI | ARGAMASSA PRONTA PARA CONTRAPISO, PREPARO MANUAL. AF_08/2019 | SEDI - SERVIÇOS DIVERSOS | m³ | 0,0431000 | 1.942,45 | 83,71 | | |
| Composição Auxiliar | 88309 | SINAPI | PEDREIRO COM ENCARGOS COMPLEMENTARES | SEDI - SERVIÇOS DIVERSOS | H | 0,2700000 | 25,99 | 7,01 | | |
| Composição Auxiliar | 88316 | SINAPI | SERVEnte COM ENCARGOS COMPLEMENTARES | SEDI - SERVIÇOS DIVERSOS | H | 0,1350000 | 20,64 | 2,78 | | |
| Insumo | 00007334 | SINAPI | ADITIVO ADESIVO LIQUIDO PARA ARGAMASSAS DE REVESTIMENTOS CIMENTICIOS | Material | L | 0,4350000 | 18,98 | 8,25 | | |
| Insumo | 00001379 | SINAPI | CIMENTO PORTLAND COMPOSTO CP II-32 | Material | KG | 0,5000000 | 1,01 | 0,50 | | |
| | | | | | MO sem LS => | 7,34 | LS => | 8,21 | MO com LS => | 15,55 |
| | | | | | Valor do BDI => | 25,56 | Valor com BDI => | | 127,81 | |

| 10.3 | Código | Banco | Descrição | Tipo | Und | Quant. | Valor Unit | Total | | |
|---------------------|----------|--------|--|--------------------------|-----------------|-----------|------------------|-------|--------------|------|
| Composição | 87257 | SINAPI | REVESTIMENTO CERÂMICO PARA PISO COM PLACAS TIPO ESMALTADA DE DIMENSÕES 60X60 CM APLICADA EM AMBIENTES DE ÁREA MAIOR QUE 10 M2. AF_02/2023_PE | PISO - PISOS | m² | 1,0000000 | 91,53 | 91,53 | | |
| Composição Auxiliar | 88256 | SINAPI | AZULEJISTA OU LADRILHISTA COM ENCARGOS COMPLEMENTARES | SEDI - SERVIÇOS DIVERSOS | H | 0,2892000 | 25,85 | 7,47 | | |
| Composição Auxiliar | 88316 | SINAPI | SERVEnte COM ENCARGOS COMPLEMENTARES | SEDI - SERVIÇOS DIVERSOS | H | 0,1356000 | 20,64 | 2,79 | | |
| Insumo | 00001292 | SINAPI | PISO EM CERAMICA ESMALTADA EXTRA, PEI MAIOR OU IGUAL A 4, FORMATO MAIOR QUE 2025 CM2 | Material | m² | 1,0691000 | 69,51 | 74,31 | | |
| Insumo | 00001381 | SINAPI | ARGAMASSA COLANTE AC I PARA CERAMICAS | Material | KG | 9,1300000 | 0,70 | 6,39 | | |
| Insumo | 00034357 | SINAPI | REJUNTE CIMENTICIO, QUALQUER COR | Material | KG | 0,1410000 | 4,11 | 0,57 | | |
| | | | | | MO sem LS => | 3,56 | LS => | 3,99 | MO com LS => | 7,55 |
| | | | | | Valor do BDI => | 22,88 | Valor com BDI => | | 114,41 | |

| 11.1 | Código | Banco | Descrição | Tipo | Und | Quant. | Valor Unit | Total | | |
|---------------------|----------|--------|--|--------------------------|-----------------|-----------|------------------|-------|--------------|-------|
| Composição | 79462 | SINAPI | EMASSAMENTO COM MASSA EPOXI, 2 DEMAOS | PINT - PINTURAS | m² | 1,0000000 | 62,95 | 62,95 | | |
| Composição Auxiliar | 88310 | SINAPI | PINTOR COM ENCARGOS COMPLEMENTARES | SEDI - SERVIÇOS DIVERSOS | H | 0,4000000 | 27,49 | 10,99 | | |
| Composição Auxiliar | 88316 | SINAPI | SERVEnte COM ENCARGOS COMPLEMENTARES | SEDI - SERVIÇOS DIVERSOS | H | 0,4000000 | 20,64 | 8,25 | | |
| Insumo | 00003767 | SINAPI | LIXA EM FOLHA PARA PAREDE OU MADEIRA, NUMERO 120, COR VERMELHA | Material | UN | 1,5000000 | 0,89 | 1,33 | | |
| Insumo | 00004049 | SINAPI | MASSA EPOXI BICOMPONENTE (MASSA + CATALIZADOR) | Material | L | 0,8000000 | 52,98 | 42,38 | | |
| | | | | | MO sem LS => | 6,36 | LS => | 7,12 | MO com LS => | 13,48 |
| | | | | | Valor do BDI => | 15,73 | Valor com BDI => | | 78,68 | |

ESTADO DO PIAUÍ
PREFEITURA MUNICIPAL DE VERA MENDES-PI

| 11.2 | Código | Banco | Descrição | Tipo | Und | Quant. | Valor Unit | Total | | |
|---------------------|----------|--------|--|--------------------------------------|-----------------|-----------|------------------|-------|--------------|------|
| Composição | 88489 | SINAPI | PINTURA LÁTEX ACRÍLICA PREMIUM, APLICAÇÃO MANUAL EM PAREDES, DUAS DEMÃOS. AF_04/2023 | PINT - PINTURAS | m² | 1,0000000 | 11,57 | 11,57 | | |
| Composição Auxiliar | 88310 | SINAPI | PINTOR COM ENCARGOS COMPLEMENTARES | SEDI - SERVIÇOS DIVERSOS | H | 0,1631000 | 27,49 | 4,48 | | |
| Composição Auxiliar | 88316 | SINAPI | SERVENTE COM ENCARGOS COMPLEMENTARES | SEDI - SERVIÇOS DIVERSOS | H | 0,0544000 | 20,64 | 1,12 | | |
| Insumo | 00007356 | SINAPI | TINTA LATEX ACRILICA PREMIUM, COR BRANCO FOSCO | Material | L | 0,2285000 | 26,14 | 5,97 | | |
| | | | | | MO sem LS => | 1,85 | LS => | 2,08 | MO com LS => | 3,93 |
| | | | | | Valor do BDI => | 2,89 | Valor com BDI => | | 14,46 | |
| 11.3 | Código | Banco | Descrição | Tipo | Und | Quant. | Valor Unit | Total | | |
| Composição | 88488 | SINAPI | PINTURA LÁTEX ACRÍLICA PREMIUM, APLICAÇÃO MANUAL EM TETO, DUAS DEMÃOS. AF_04/2023 | PINT - PINTURAS | m² | 1,0000000 | 13,77 | 13,77 | | |
| Composição Auxiliar | 88310 | SINAPI | PINTOR COM ENCARGOS COMPLEMENTARES | SEDI - SERVIÇOS DIVERSOS | H | 0,2270000 | 27,49 | 6,24 | | |
| Composição Auxiliar | 88316 | SINAPI | SERVENTE COM ENCARGOS COMPLEMENTARES | SEDI - SERVIÇOS DIVERSOS | H | 0,0757000 | 20,64 | 1,56 | | |
| Insumo | 00007356 | SINAPI | TINTA LATEX ACRILICA PREMIUM, COR BRANCO FOSCO | Material | L | 0,2285000 | 26,14 | 5,97 | | |
| | | | | | MO sem LS => | 2,59 | LS => | 2,89 | MO com LS => | 5,48 |
| | | | | | Valor do BDI => | 3,44 | Valor com BDI => | | 17,21 | |
| 12.1 | Código | Banco | Descrição | Tipo | Und | Quant. | Valor Unit | Total | | |
| Composição | 91785 | SINAPI | (COMPOSIÇÃO REPRESENTATIVA) DO SERVIÇO DE INSTALAÇÃO DE TUBOS DE PVC, SOLDÁVEL, ÁGUA FRIA, DN 25 MM (INSTALADO EM RAMAL, SUB-RAMAL, RAMAL DE DISTRIBUIÇÃO OU PRUMADA), INCLUSIVE CONEXÕES, CORTES E FIXAÇÕES, PARA PRÉDIOS. AF_10/2015 | INHI - INSTALAÇÕES HIDROS SANITÁRIAS | M | 1,0000000 | 41,88 | 41,88 | | |
| Composição Auxiliar | 89356 | SINAPI | TUBO, PVC, SOLDÁVEL, DN 25MM, INSTALADO EM RAMAL OU SUB-RAMAL DE ÁGUA - FORNECIMENTO E INSTALAÇÃO. AF_06/2022 | INHI - INSTALAÇÕES HIDROS SANITÁRIAS | M | 0,7940000 | 21,63 | 17,17 | | |
| Composição Auxiliar | 89362 | SINAPI | JOELHO 90 GRAUS, PVC, SOLDÁVEL, DN 25MM, INSTALADO EM RAMAL OU SUB-RAMAL DE ÁGUA - FORNECIMENTO E INSTALAÇÃO. AF_06/2022 | INHI - INSTALAÇÕES HIDROS SANITÁRIAS | UN | 0,6543000 | 8,79 | 5,75 | | |
| Composição Auxiliar | 89366 | SINAPI | JOELHO 90 GRAUS COM BUCHA DE LATÃO, PVC, SOLDÁVEL, DN 25MM, X 3/4 INSTALADO EM RAMAL OU SUB-RAMAL DE ÁGUA - FORNECIMENTO E INSTALAÇÃO. AF_06/2022 | INHI - INSTALAÇÕES HIDROS SANITÁRIAS | UN | 0,1694000 | 14,87 | 2,51 | | |
| Composição Auxiliar | 89378 | SINAPI | LUVA, PVC, SOLDÁVEL, DN 25MM, INSTALADO EM RAMAL OU SUB-RAMAL DE ÁGUA - FORNECIMENTO E INSTALAÇÃO. AF_06/2022 | INHI - INSTALAÇÕES HIDROS SANITÁRIAS | UN | 0,0773000 | 6,55 | 0,50 | | |
| Composição Auxiliar | 89383 | SINAPI | ADAPTADOR CURTO COM BOLSA E ROSCA PARA REGISTRO, PVC, SOLDÁVEL, DN 25MM X 3/4 , INSTALADO EM RAMAL OU SUB-RAMAL DE ÁGUA - FORNECIMENTO E INSTALAÇÃO. AF_06/2022 | INHI - INSTALAÇÕES HIDROS SANITÁRIAS | UN | 0,6522000 | 6,13 | 3,99 | | |

ESTADO DO PIAUÍ
PREFEITURA MUNICIPAL DE VERA MENDES-PI

| | | | | | | | | |
|---------------------|-------|--------|--|------------------------------------|----|-----------|-------|------|
| Composição Auxiliar | 89395 | SINAPI | TE, PVC, SOLDÁVEL, DN 25MM, INSTALADO EM RAMAL OU SUB-RAMAL DE ÁGUA - FORNECIMENTO E INSTALAÇÃO. AF_06/2022 | INHI - INSTALAÇÕES HIDROSANITÁRIAS | UN | 0,3037000 | 12,14 | 3,68 |
| Composição Auxiliar | 89396 | SINAPI | TÊ COM BUCHA DE LATÃO NA BOLSA CENTRAL, PVC, SOLDÁVEL, DN 25MM X 1/2 , INSTALADO EM RAMAL OU SUB-RAMAL DE ÁGUA - FORNECIMENTO E INSTALAÇÃO. AF_06/2022 | INHI - INSTALAÇÕES HIDROSANITÁRIAS | UN | 0,0168000 | 18,67 | 0,31 |
| Composição Auxiliar | 89400 | SINAPI | TÊ DE REDUÇÃO, PVC, SOLDÁVEL, DN 32MM X 25MM, INSTALADO EM RAMAL OU SUB-RAMAL DE ÁGUA - FORNECIMENTO E INSTALAÇÃO. AF_06/2022 | INHI - INSTALAÇÕES HIDROSANITÁRIAS | UN | 0,0115000 | 18,35 | 0,21 |
| Composição Auxiliar | 89402 | SINAPI | TUBO, PVC, SOLDÁVEL, DN 25MM, INSTALADO EM RAMAL DE DISTRIBUIÇÃO DE ÁGUA - FORNECIMENTO E INSTALAÇÃO. AF_06/2022 | INHI - INSTALAÇÕES HIDROSANITÁRIAS | M | 0,0780000 | 11,34 | 0,88 |
| Composição Auxiliar | 89408 | SINAPI | JOELHO 90 GRAUS, PVC, SOLDÁVEL, DN 25MM, INSTALADO EM RAMAL DE DISTRIBUIÇÃO DE ÁGUA - FORNECIMENTO E INSTALAÇÃO. AF_06/2022 | INHI - INSTALAÇÕES HIDROSANITÁRIAS | UN | 0,0076000 | 8,04 | 0,06 |
| Composição Auxiliar | 89424 | SINAPI | LUVA, PVC, SOLDÁVEL, DN 25MM, INSTALADO EM RAMAL DE DISTRIBUIÇÃO DE ÁGUA - FORNECIMENTO E INSTALAÇÃO. AF_06/2022 | INHI - INSTALAÇÕES HIDROSANITÁRIAS | UN | 0,0135000 | 6,05 | 0,08 |
| Composição Auxiliar | 89440 | SINAPI | TE, PVC, SOLDÁVEL, DN 25MM, INSTALADO EM RAMAL DE DISTRIBUIÇÃO DE ÁGUA - FORNECIMENTO E INSTALAÇÃO. AF_06/2022 | INHI - INSTALAÇÕES HIDROSANITÁRIAS | UN | 0,0017000 | 11,14 | 0,01 |
| Composição Auxiliar | 89445 | SINAPI | TÊ DE REDUÇÃO, PVC, SOLDÁVEL, DN 32MM X 25MM, INSTALADO EM RAMAL DE DISTRIBUIÇÃO DE ÁGUA - FORNECIMENTO E INSTALAÇÃO. AF_06/2022 | INHI - INSTALAÇÕES HIDROSANITÁRIAS | UN | 0,0034000 | 17,27 | 0,05 |
| Composição Auxiliar | 89446 | SINAPI | TUBO, PVC, SOLDÁVEL, DN 25MM, INSTALADO EM PRUMADA DE ÁGUA - FORNECIMENTO E INSTALAÇÃO. AF_06/2022 | INHI - INSTALAÇÕES HIDROSANITÁRIAS | M | 0,1280000 | 4,88 | 0,62 |
| Composição Auxiliar | 89481 | SINAPI | JOELHO 90 GRAUS, PVC, SOLDÁVEL, DN 25MM, INSTALADO EM PRUMADA DE ÁGUA - FORNECIMENTO E INSTALAÇÃO. AF_06/2022 | INHI - INSTALAÇÕES HIDROSANITÁRIAS | UN | 0,0670000 | 5,00 | 0,33 |
| Composição Auxiliar | 89528 | SINAPI | LUVA, PVC, SOLDÁVEL, DN 25MM, INSTALADO EM PRUMADA DE ÁGUA - FORNECIMENTO E INSTALAÇÃO. AF_06/2022 | INHI - INSTALAÇÕES HIDROSANITÁRIAS | UN | 0,0135000 | 4,00 | 0,05 |
| Composição Auxiliar | 89532 | SINAPI | LUVA DE REDUÇÃO, PVC, SOLDÁVEL, DN 32MM X 25MM, INSTALADO EM PRUMADA DE ÁGUA - FORNECIMENTO E INSTALAÇÃO. AF_06/2022 | INHI - INSTALAÇÕES HIDROSANITÁRIAS | UN | 0,0461000 | 6,53 | 0,30 |
| Composição Auxiliar | 89622 | SINAPI | TÊ DE REDUÇÃO, PVC, SOLDÁVEL, DN 32MM X 25MM, INSTALADO EM PRUMADA DE ÁGUA - FORNECIMENTO E INSTALAÇÃO. AF_06/2022 | INHI - INSTALAÇÕES HIDROSANITÁRIAS | UN | 0,0385000 | 12,87 | 0,49 |
| Composição Auxiliar | 89627 | SINAPI | TÊ DE REDUÇÃO, PVC, SOLDÁVEL, DN 50MM X 25MM, INSTALADO EM PRUMADA DE ÁGUA - FORNECIMENTO E INSTALAÇÃO. AF_06/2022 | INHI - INSTALAÇÕES HIDROSANITÁRIAS | UN | 0,0031000 | 18,29 | 0,05 |
| Composição Auxiliar | 90436 | SINAPI | FURO EM ALVENARIA PARA DIÂMETROS MENORES OU IGUAIS A 40 MM. AF_05/2015 | INHI - INSTALAÇÕES HIDROSANITÁRIAS | UN | 0,0083000 | 13,56 | 0,11 |
| Composição Auxiliar | 90443 | SINAPI | RASGO EM ALVENARIA PARA RAMAIS/ DISTRIBUIÇÃO COM DIAMETROS MENORES OU IGUAIS A 40 MM. AF_05/2015 | INHI - INSTALAÇÕES HIDROSANITÁRIAS | M | 0,2006000 | 7,28 | 1,46 |
| Composição Auxiliar | 90453 | SINAPI | PASSANTE TIPO TUBO DE DIÂMETRO MENOR OU IGUAL A 40 MM, FIXADO EM LAJE. AF_05/2015 | INHI - INSTALAÇÕES HIDROSANITÁRIAS | UN | 0,0071000 | 3,56 | 0,02 |

ESTADO DO PIAUÍ
PREFEITURA MUNICIPAL DE VERA MENDES-PI

| | | | | | | | | | | |
|---------------------|-------|--------|--|--------------------------------------|-----------------|-----------|------------------|-------|--------------|-------|
| Composição Auxiliar | 90466 | SINAPI | CHUMBAMENTO LINEAR EM ALVENARIA PARA RAMAIS/DISTRIBUIÇÃO COM DIÂMETROS MENORES OU IGUAIS A 40 MM. AF_05/2015 | INHI - INSTALAÇÕES HIDROS SANITÁRIAS | M | 0,2006000 | 14,79 | 2,96 | | |
| Composição Auxiliar | 91185 | SINAPI | FIXAÇÃO DE TUBOS HORIZONTAIS DE PVC, CPVC OU COBRE DIÂMETROS MENORES OU IGUAIS A 40 MM COM ABRAÇADEIRA METÁLICA FLEXÍVEL 18 MM, FIXADA DIRETAMENTE NA LAJE. AF_05/2015 | INHI - INSTALAÇÕES HIDROS SANITÁRIAS | M | 0,0092000 | 22,96 | 0,21 | | |
| Composição Auxiliar | 91190 | SINAPI | CHUMBAMENTO PONTUAL EM PASSAGEM DE TUBO COM DIÂMETRO MENOR OU IGUAL A 40 MM. AF_05/2015 | INHI - INSTALAÇÕES HIDROS SANITÁRIAS | UN | 0,0083000 | 10,55 | 0,08 | | |
| | | | | | MO sem LS => | 11,06 | LS => | 12,38 | MO com LS => | 23,44 |
| | | | | | Valor do BDI => | 10,47 | Valor com BDI => | | 52,35 | |

| 12.2 | Código | Banco | Descrição | Tipo | Und | Quant. | Valor Unit | Total | | |
|---------------------|-----------|--------|--|--------------------------------------|-----------------|-----------|------------------|-------|--------------|-------|
| Composição | 74184/001 | SINAPI | REGISTRO GAVETA 1" BRUTO LATAO - FORNECIMENTO E INSTALACAO | INHI - INSTALAÇÕES HIDROS SANITÁRIAS | UN | 1,0000000 | 86,76 | 86,76 | | |
| Composição Auxiliar | 88248 | SINAPI | AUXILIAR DE ENCANADOR OU BOMBEIRO HIDRÁULICO COM ENCARGOS COMPLEMENTARES | SEDI - SERVIÇOS DIVERSOS | H | 0,5400000 | 20,70 | 11,17 | | |
| Composição Auxiliar | 88267 | SINAPI | ENCANADOR OU BOMBEIRO HIDRÁULICO COM ENCARGOS COMPLEMENTARES | SEDI - SERVIÇOS DIVERSOS | H | 0,5400000 | 25,23 | 13,62 | | |
| Insumo | 00003146 | SINAPI | FITA VEDA ROSCA EM ROLOS DE 18 MM X 10 M (L X C) | Material | UN | 0,1200000 | 4,32 | 0,51 | | |
| Insumo | 00006019 | SINAPI | REGISTRO GAVETA BRUTO EM LATAO FORJADO, BITOLA 1 " (REF 1509) | Material | UN | 1,0000000 | 61,46 | 61,46 | | |
| | | | | | MO sem LS => | 8,77 | LS => | 9,81 | MO com LS => | 18,58 |
| | | | | | Valor do BDI => | 21,69 | Valor com BDI => | | 108,45 | |

| 12.3 | Código | Banco | Descrição | Tipo | Und | Quant. | Valor Unit | Total |
|---------------------|--------|--------|---|--------------------------------------|-----|-----------|------------|--------|
| Composição | 89957 | SINAPI | PONTO DE CONSUMO TERMINAL DE ÁGUA FRIA (SUBRAMAL) COM TUBULAÇÃO DE PVC, DN 25 MM, INSTALADO EM RAMAL DE ÁGUA, INCLUSOS RASGO E CHUMBAMENTO EM ALVENARIA. AF_12/2014 | INHI - INSTALAÇÕES HIDROS SANITÁRIAS | UN | 1,0000000 | 129,54 | 129,54 |
| Composição Auxiliar | 89356 | SINAPI | TUBO, PVC, SOLDÁVEL, DN 25MM, INSTALADO EM RAMAL OU SUB-RAMAL DE ÁGUA - FORNECIMENTO E INSTALAÇÃO. AF_06/2022 | INHI - INSTALAÇÕES HIDROS SANITÁRIAS | M | 2,1400000 | 21,63 | 46,28 |
| Composição Auxiliar | 89362 | SINAPI | JOELHO 90 GRAUS, PVC, SOLDÁVEL, DN 25MM, INSTALADO EM RAMAL OU SUB-RAMAL DE ÁGUA - FORNECIMENTO E INSTALAÇÃO. AF_06/2022 | INHI - INSTALAÇÕES HIDROS SANITÁRIAS | UN | 1,1800000 | 8,79 | 10,37 |
| Composição Auxiliar | 89366 | SINAPI | JOELHO 90 GRAUS COM BUCHA DE LATÃO, PVC, SOLDÁVEL, DN 25MM, X 3/4 INSTALADO EM RAMAL OU SUB-RAMAL DE ÁGUA - FORNECIMENTO E INSTALAÇÃO. AF_06/2022 | INHI - INSTALAÇÕES HIDROS SANITÁRIAS | UN | 1,0000000 | 14,87 | 14,87 |
| Composição Auxiliar | 89395 | SINAPI | TE, PVC, SOLDÁVEL, DN 25MM, INSTALADO EM RAMAL OU SUB-RAMAL DE ÁGUA - FORNECIMENTO E INSTALAÇÃO. AF_06/2022 | INHI - INSTALAÇÕES HIDROS SANITÁRIAS | UN | 0,8900000 | 12,14 | 10,80 |
| Composição Auxiliar | 90443 | SINAPI | RASGO EM ALVENARIA PARA RAMAIS/ DISTRIBUIÇÃO COM DIAMETROS MENORES OU IGUAIS A 40 MM. AF_05/2015 | INHI - INSTALAÇÕES HIDROS SANITÁRIAS | M | 2,1400000 | 7,28 | 15,57 |

ESTADO DO PIAUÍ
PREFEITURA MUNICIPAL DE VERA MENDES-PI

| | | | | | | | | | | |
|---------------------|---------------|--------------|--|--------------------------------------|------------|---------------|-------------------|------------------|--------------|--------|
| Composição Auxiliar | 90466 | SINAPI | CHUMBAMENTO LINEAR EM ALVENARIA PARA RAMAIS/DISTRIBUIÇÃO COM DIÂMETROS MENORES OU IGUAIS A 40 MM. AF_05/2015 | INHI - INSTALAÇÕES HIDROS SANITÁRIAS | M | 2,1400000 | 14,79 | 31,65 | | |
| | | | | MO sem LS => | | 36,00 | LS => | 40,27 | MO com LS => | 76,27 |
| | | | | Valor do BDI => | | 32,38 | | Valor com BDI => | | 161,92 |
| 13.1 | Código | Banco | Descrição | Tipo | Und | Quant. | Valor Unit | Total | | |
| Composição | 72292 | SINAPI | CAIXA SIFONADA EM PVC 100X100X50MM SIMPLES - FORNECIMENTO E INSTALAÇÃO | INHI - INSTALAÇÕES HIDROS SANITÁRIAS | UN | 1,0000000 | 66,18 | 66,18 | | |
| Composição Auxiliar | 88267 | SINAPI | ENCANADOR OU BOMBEIRO HIDRÁULICO COM ENCARGOS COMPLEMENTARES | SEDI - SERVIÇOS DIVERSOS | H | 1,0000000 | 25,23 | 25,23 | | |
| Composição Auxiliar | 88316 | SINAPI | SERVENTE COM ENCARGOS COMPLEMENTARES | SEDI - SERVIÇOS DIVERSOS | H | 1,0000000 | 20,64 | 20,64 | | |
| Insumo | 00005103 | SINAPI | CAIXA SIFONADA PVC, 100 X 100 X 50 MM, COM GRELHA REDONDA, BRANCA | Material | UN | 1,0000000 | 20,31 | 20,31 | | |
| | | | | MO sem LS => | | 15,95 | LS => | 17,85 | MO com LS => | 33,80 |
| | | | | Valor do BDI => | | 16,54 | | Valor com BDI => | | 82,72 |
| 13.2 | Código | Banco | Descrição | Tipo | Und | Quant. | Valor Unit | Total | | |
| Composição | 72685 | SINAPI | RALO SIFONADO DE PVC 100X100MM SIMPLES - FORNECIMENTO E INSTALACAO | INHI - INSTALAÇÕES HIDROS SANITÁRIAS | UN | 1,0000000 | 36,35 | 36,35 | | |
| Composição Auxiliar | 88267 | SINAPI | ENCANADOR OU BOMBEIRO HIDRÁULICO COM ENCARGOS COMPLEMENTARES | SEDI - SERVIÇOS DIVERSOS | H | 0,5000000 | 25,23 | 12,61 | | |
| Composição Auxiliar | 88316 | SINAPI | SERVENTE COM ENCARGOS COMPLEMENTARES | SEDI - SERVIÇOS DIVERSOS | H | 0,5000000 | 20,64 | 10,32 | | |
| Insumo | 00011745 | SINAPI | RALO SIFONADO QUADRADO, PVC, 100 X 53 MM, SAIDA 40 MM, COM GRELHA QUADRADA BRANCA | Material | UN | 1,0000000 | 13,42 | 13,42 | | |
| | | | | MO sem LS => | | 7,98 | LS => | 8,92 | MO com LS => | 16,90 |
| | | | | Valor do BDI => | | 9,08 | | Valor com BDI => | | 45,43 |
| 13.3 | Código | Banco | Descrição | Tipo | Und | Quant. | Valor Unit | Total | | |
| Composição | 91793 | SINAPI | (COMPOSIÇÃO REPRESENTATIVA) DO SERVIÇO DE INSTALAÇÃO DE TUBO DE PVC, SÉRIE NORMAL, ESGOTO PREDIAL, DN 50 MM (INSTALADO EM RAMAL DE DESCARGA OU RAMAL DE ESGOTO SANITÁRIO), INCLUSIVE CONEXÕES, CORTES E FIXAÇÕES PARA, PRÉDIOS. AF_10/2015 | INHI - INSTALAÇÕES HIDROS SANITÁRIAS | M | 1,0000000 | 90,79 | 90,79 | | |
| Composição Auxiliar | 89712 | SINAPI | TUBO PVC, SERIE NORMAL, ESGOTO PREDIAL, DN 50 MM, FORNECIDO E INSTALADO EM RAMAL DE DESCARGA OU RAMAL DE ESGOTO SANITÁRIO. AF_08/2022 | INHI - INSTALAÇÕES HIDROS SANITÁRIAS | M | 1,0000000 | 23,06 | 23,06 | | |
| Composição Auxiliar | 89731 | SINAPI | JOELHO 90 GRAUS, PVC, SERIE NORMAL, ESGOTO PREDIAL, DN 50 MM, JUNTA ELÁSTICA, FORNECIDO E INSTALADO EM RAMAL DE DESCARGA OU RAMAL DE ESGOTO SANITÁRIO. AF_08/2022 | INHI - INSTALAÇÕES HIDROS SANITÁRIAS | UN | 1,4223000 | 14,25 | 20,26 | | |
| Composição Auxiliar | 89732 | SINAPI | JOELHO 45 GRAUS, PVC, SERIE NORMAL, ESGOTO PREDIAL, DN 50 MM, JUNTA ELÁSTICA, FORNECIDO E INSTALADO EM RAMAL DE DESCARGA OU RAMAL DE ESGOTO SANITÁRIO. AF_08/2022 | INHI - INSTALAÇÕES HIDROS SANITÁRIAS | UN | 1,4991000 | 14,79 | 22,17 | | |

ESTADO DO PIAUÍ
PREFEITURA MUNICIPAL DE VERA MENDES-PI

| | | | | | | | | |
|---------------------|-------|--------|--|--------------------------------------|----|-----------|-------|-------|
| Composição Auxiliar | 89753 | SINAPI | LUVA SIMPLES, PVC, SERIE NORMAL, ESGOTO PREDIAL, DN 50 MM, JUNTA ELÁSTICA, FORNECIDO E INSTALADO EM RAMAL DE DESCARGA OU RAMAL DE ESGOTO SANITÁRIO. AF_08/2022 | INHI - INSTALAÇÕES HIDROS SANITÁRIAS | UN | 1,2919000 | 8,08 | 10,43 |
| Composição Auxiliar | 89784 | SINAPI | TE, PVC, SERIE NORMAL, ESGOTO PREDIAL, DN 50 X 50 MM, JUNTA ELÁSTICA, FORNECIDO E INSTALADO EM RAMAL DE DESCARGA OU RAMAL DE ESGOTO SANITÁRIO. AF_08/2022 | INHI - INSTALAÇÕES HIDROS SANITÁRIAS | UN | 0,0700000 | 22,51 | 1,57 |
| Composição Auxiliar | 89813 | SINAPI | LUVA SIMPLES, PVC, SERIE NORMAL, ESGOTO PREDIAL, DN 50 MM, JUNTA ELÁSTICA, FORNECIDO E INSTALADO EM PRUMADA DE ESGOTO SANITÁRIO OU VENTILAÇÃO. AF_08/2022 | INHI - INSTALAÇÕES HIDROS SANITÁRIAS | UN | 0,0278000 | 4,83 | 0,13 |
| Composição Auxiliar | 90437 | SINAPI | FURO EM ALVENARIA PARA DIÂMETROS MAIORES QUE 40 MM E MENORES OU IGUAIS A 75 MM. AF_05/2015 | INHI - INSTALAÇÕES HIDROS SANITÁRIAS | UN | 0,1718000 | 36,15 | 6,21 |
| Composição Auxiliar | 90454 | SINAPI | PASSANTE TIPO TUBO DE DIÂMETRO MAIORES QUE 40 MM E MENORES OU IGUAIS A 75 MM, FIXADO EM LAJE. AF_05/2015 | INHI - INSTALAÇÕES HIDROS SANITÁRIAS | UN | 0,0421000 | 5,54 | 0,23 |
| Composição Auxiliar | 90467 | SINAPI | CHUMBAMENTO LINEAR EM ALVENARIA PARA RAMAIS/DISTRIBUIÇÃO COM DIÂMETROS MAIORES QUE 40 MM E MENORES OU IGUAIS A 75 MM. AF_05/2015 | INHI - INSTALAÇÕES HIDROS SANITÁRIAS | M | 0,1074000 | 22,28 | 2,39 |
| Composição Auxiliar | 91186 | SINAPI | FIXAÇÃO DE TUBOS HORIZONTAIS DE PVC, CPVC OU COBRE DIÂMETROS MAIORES QUE 40 MM E MENORES OU IGUAIS A 75 MM COM ABRAÇADEIRA METÁLICA FLEXÍVEL 18 MM, FIXADA DIRETAMENTE NA LAJE. AF_05/2015 | INHI - INSTALAÇÕES HIDROS SANITÁRIAS | M | 0,0353000 | 25,25 | 0,89 |
| Composição Auxiliar | 91191 | SINAPI | CHUMBAMENTO PONTUAL EM PASSAGEM DE TUBO COM DIÂMETROS ENTRE 40 MM E 75 MM. AF_05/2015 | INHI - INSTALAÇÕES HIDROS SANITÁRIAS | UN | 0,1718000 | 15,09 | 2,59 |
| Composição Auxiliar | 91222 | SINAPI | RASGO EM ALVENARIA PARA RAMAIS/ DISTRIBUIÇÃO COM DIÂMETROS MAIORES QUE 40 MM E MENORES OU IGUAIS A 75 MM. AF_05/2015 | INHI - INSTALAÇÕES HIDROS SANITÁRIAS | M | 0,1074000 | 8,09 | 0,86 |

MO sem LS => 17,88 LS => 20,01 MO com LS => 37,89

Valor do BDI => 22,69 Valor com BDI => 113,48

| 13.4 | Código | Banco | Descrição | Tipo | Und | Quant. | Valor Unit | Total |
|---------------------|--------|--------|--|--------------------------------------|-----|-----------|------------|--------|
| Composição | 98105 | SINAPI | CAIXA DE GORDURA DUPLA (CAPACIDADE: 126 L), RETANGULAR, EM ALVENARIA COM TIJOLOS CERÂMICOS MACIÇOS, DIMENSÕES INTERNAS = 0,4X0,7 M, ALTURA INTERNA = 0,8 M. AF_12/2020 | INHI - INSTALAÇÕES HIDROS SANITÁRIAS | UN | 1,0000000 | 666,89 | 666,89 |
| Composição Auxiliar | 100475 | SINAPI | ARGAMASSA TRAÇO 1:3 (EM VOLUME DE CIMENTO E AREIA MÉDIA ÚMIDA) COM ADIÇÃO DE IMPERMEABILIZANTE, PREPARO MECÂNICO COM BETONEIRA 400 L. AF_08/2019 | SEDI - SERVIÇOS DIVERSOS | m³ | 0,1456000 | 917,03 | 133,51 |
| Composição Auxiliar | 101616 | SINAPI | PREPARO DE FUNDO DE VALA COM LARGURA MENOR QUE 1,5 M (ACERTO DO SOLO NATURAL). AF_08/2020 | MOVT - MOVIMENTO DE TERRA | m² | 0,7000000 | 6,03 | 4,22 |
| Composição Auxiliar | 87316 | SINAPI | ARGAMASSA TRAÇO 1:4 (EM VOLUME DE CIMENTO E AREIA GROSSA ÚMIDA) PARA CHAPISCO CONVENCIONAL, PREPARO MECÂNICO COM BETONEIRA 400 L. AF_08/2019 | SEDI - SERVIÇOS DIVERSOS | m³ | 0,0195000 | 580,25 | 11,31 |
| Composição Auxiliar | 88309 | SINAPI | PEDREIRO COM ENCARGOS COMPLEMENTARES | SEDI - SERVIÇOS DIVERSOS | H | 6,5499000 | 25,99 | 170,23 |

ESTADO DO PIAUÍ
PREFEITURA MUNICIPAL DE VERA MENDES-PI

| | | | | | | | | |
|---------------------|----------|--------|---|-------------------------------|----|-------------|----------|--------|
| Composição Auxiliar | 88316 | SINAPI | SERVENTE COM ENCARGOS COMPLEMENTARES | SEDI - SERVIÇOS DIVERSOS | H | 5,1463000 | 20,64 | 106,21 |
| Composição Auxiliar | 94970 | SINAPI | CONCRETO FCK = 20MPA, TRAÇO 1:2,7:3 (EM MASSA SECA DE CIMENTO/ AREIA MÉDIA/ BRITA 1) - PREPARO MECÂNICO COM BETONEIRA 600 L. AF_05/2021 | FUES - FUNDAÇÕES E ESTRUTURAS | m³ | 0,0502000 | 628,62 | 31,55 |
| Composição Auxiliar | 97733 | SINAPI | PEÇA RETANGULAR PRÉ-MOLDADA, VOLUME DE CONCRETO DE ATÉ 10 LITROS, TAXA DE AÇO APROXIMADA DE 30KG/M³. AF_01/2018 | FUES - FUNDAÇÕES E ESTRUTURAS | m³ | 0,0112000 | 3.485,56 | 39,03 |
| Composição Auxiliar | 97734 | SINAPI | PEÇA RETANGULAR PRÉ-MOLDADA, VOLUME DE CONCRETO DE 10 A 30 LITROS, TAXA DE AÇO APROXIMADA DE 30KG/M³. AF_01/2018 | FUES - FUNDAÇÕES E ESTRUTURAS | m³ | 0,0168000 | 3.068,39 | 51,54 |
| Insumo | 00002692 | SINAPI | DESMOLDANTE PROTETOR PARA FORMAS DE MADEIRA, DE BASE OLEOSA EMULSIONADA EM AGUA | Material | L | 0,0041000 | 10,66 | 0,04 |
| Insumo | 00004491 | SINAPI | PONTALETE *7,5 X 7,5* CM EM PINUS, MISTA OU EQUIVALENTE DA REGIAO - BRUTA | Material | M | 0,0888000 | 9,90 | 0,87 |
| Insumo | 00004517 | SINAPI | SARRAFO *2,5 X 7,5* CM EM PINUS, MISTA OU EQUIVALENTE DA REGIAO - BRUTA | Material | M | 0,1056000 | 3,46 | 0,36 |
| Insumo | 00005069 | SINAPI | PREGO DE AÇO POLIDO COM CABECA 17 X 27 (2 1/2 X 11) | Material | KG | 0,0094000 | 20,74 | 0,19 |
| Insumo | 00006193 | SINAPI | TABUA NAO APARELHADA *2,5 X 20* CM, EM MACARANDUBA, ANGELIM OU EQUIVALENTE DA REGIAO - BRUTA | Material | M | 0,3312000 | 11,30 | 3,74 |
| Insumo | 00007258 | SINAPI | TIJOLO CERAMICO MACICO COMUM *5 X 10 X 20* CM (L X A X C) | Material | UN | 165,3577000 | 0,69 | 114,09 |

MO sem LS => 124,81 LS => 139,61 MO com LS => 264,42

Valor do BDI => 166,72 Valor com BDI => 833,61

| 14.1 | Código | Banco | Descrição | Tipo | Und | Quant. | Valor Unit | Total |
|---------------------|----------|--------|---|--------------------------------------|-----|-----------|------------|-------|
| Composição | 95545 | SINAPI | SABONETEIRA DE PAREDE EM METAL CROMADO, INCLUSO FIXAÇÃO. AF_01/2020 | INHI - INSTALAÇÕES HIDROS SANITÁRIAS | UN | 1,0000000 | 76,62 | 76,62 |
| Composição Auxiliar | 88267 | SINAPI | ENCANADOR OU BOMBEIRO HIDRÁULICO COM ENCARGOS COMPLEMENTARES | SEDI - SERVIÇOS DIVERSOS | H | 0,3162000 | 25,23 | 7,97 |
| Composição Auxiliar | 88316 | SINAPI | SERVENTE COM ENCARGOS COMPLEMENTARES | SEDI - SERVIÇOS DIVERSOS | H | 0,0996000 | 20,64 | 2,05 |
| Insumo | 00011757 | SINAPI | SABONETEIRA DE PAREDE EM METAL CROMADO | Material | UN | 1,0000000 | 66,60 | 66,60 |

MO sem LS => 3,57 LS => 4,00 MO com LS => 7,57

Valor do BDI => 19,15 Valor com BDI => 95,77

| 14.2 | Código | Banco | Descrição | Tipo | Und | Quant. | Valor Unit | Total |
|---------------------|----------|--------|---|--------------------------------------|-----|-----------|------------|-------|
| Composição | 95544 | SINAPI | PAPELEIRA DE PAREDE EM METAL CROMADO SEM TAMPA, INCLUSO FIXAÇÃO. AF_01/2020 | INHI - INSTALAÇÕES HIDROS SANITÁRIAS | UN | 1,0000000 | 78,34 | 78,34 |
| Composição Auxiliar | 88267 | SINAPI | ENCANADOR OU BOMBEIRO HIDRÁULICO COM ENCARGOS COMPLEMENTARES | SEDI - SERVIÇOS DIVERSOS | H | 0,3162000 | 25,23 | 7,97 |
| Composição Auxiliar | 88316 | SINAPI | SERVENTE COM ENCARGOS COMPLEMENTARES | SEDI - SERVIÇOS DIVERSOS | H | 0,0996000 | 20,64 | 2,05 |
| Insumo | 00011703 | SINAPI | PAPELEIRA DE PAREDE EM METAL CROMADO SEM TAMPA | Material | UN | 1,0000000 | 68,32 | 68,32 |

ESTADO DO PIAUÍ
PREFEITURA MUNICIPAL DE VERA MENDES-PI

MO sem LS => 3,57 LS => 4,00 MO com LS => 7,57

Valor do BDI => 19,58 Valor com BDI => 97,92

| 14.3 | Código | Banco | Descrição | Tipo | Und | Quant. | Valor Unit | Total |
|---------------------|----------|--------|---|------------------------------------|-----|-----------|------------|--------|
| Composição | 100866 | SINAPI | BARRA DE APOIO RETA, EM ACO INOX POLIDO, COMPRIMENTO 60CM, FIXADA NA PAREDE - FORNECIMENTO E INSTALAÇÃO. AF_01/2020 | INHI - INSTALAÇÕES HIDROSANITÁRIAS | UN | 1,0000000 | 321,71 | 321,71 |
| Composição Auxiliar | 88267 | SINAPI | ENCANADOR OU BOMBEIRO HIDRÁULICO COM ENCARGOS COMPLEMENTARES | SEDI - SERVIÇOS DIVERSOS | H | 0,9485000 | 25,23 | 23,93 |
| Composição Auxiliar | 88316 | SINAPI | SERVEENTE COM ENCARGOS COMPLEMENTARES | SEDI - SERVIÇOS DIVERSOS | H | 0,2988000 | 20,64 | 6,16 |
| Insumo | 00004351 | SINAPI | PARAFUSO NIQUELADO 3 1/2" COM ACABAMENTO CROMADO PARA FIXAR PEÇA SANITARIA, INCLUI PORCA CEGA, ARRUELA E BUCHA DE NYLON TAMANHO S-8 | Material | UN | 6,0000000 | 17,64 | 105,84 |
| Insumo | 00036204 | SINAPI | BARRA DE APOIO RETA, EM ACO INOX POLIDO, COMPRIMENTO 60CM, DIAMETRO MINIMO 3 CM | Material | UN | 1,0000000 | 185,78 | 185,78 |

MO sem LS => 10,73 LS => 12,01 MO com LS => 22,74

Valor do BDI => 80,42 Valor com BDI => 402,13

| 15.1 | Código | Banco | Descrição | Tipo | Und | Quant. | Valor Unit | Total |
|---------------------|--------|--------|---|---|-----|------------|------------|--------|
| Composição | 93145 | SINAPI | PONTO DE ILUMINAÇÃO E TOMADA, RESIDENCIAL, INCLUINDO INTERRUPTOR SIMPLES E TOMADA 10A/250V, CAIXA ELÉTRICA, ELETRODUTO, CABO, RASGO, QUEBRA E CHUMBAMENTO (EXCLUINDO LUMINÁRIA E LÂMPADA). AF_01/2016 | INEL - INSTALAÇÃO ELÉTRICA/ELETRIFICAÇÃO E ILUMINAÇÃO EXTERNA | UN | 1,0000000 | 241,98 | 241,98 |
| Composição Auxiliar | 90447 | SINAPI | RASGO EM ALVENARIA PARA ELETRODUTOS COM DIAMETROS MENORES OU IGUAIS A 40 MM. AF_05/2015 | INHI - INSTALAÇÕES HIDROSANITÁRIAS | M | 2,2000000 | 7,61 | 16,74 |
| Composição Auxiliar | 90456 | SINAPI | QUEBRA EM ALVENARIA PARA INSTALAÇÃO DE CAIXA DE TOMADA (4X4 OU 4X2). AF_05/2015 | INHI - INSTALAÇÕES HIDROSANITÁRIAS | UN | 1,0000000 | 5,04 | 5,04 |
| Composição Auxiliar | 90466 | SINAPI | CHUMBAMENTO LINEAR EM ALVENARIA PARA RAMAIS/DISTRIBUIÇÃO COM DIÂMETROS MENORES OU IGUAIS A 40 MM. AF_05/2015 | INHI - INSTALAÇÕES HIDROSANITÁRIAS | M | 2,2000000 | 14,79 | 32,53 |
| Composição Auxiliar | 91842 | SINAPI | ELETRODUTO FLEXÍVEL CORRUGADO, PVC, DN 20 MM (1/2"), PARA CIRCUITOS TERMINAIS, INSTALADO EM LAJE - FORNECIMENTO E INSTALAÇÃO. AF_12/2015 | INEL - INSTALAÇÃO ELÉTRICA/ELETRIFICAÇÃO E ILUMINAÇÃO EXTERNA | M | 2,0000000 | 5,71 | 11,42 |
| Composição Auxiliar | 91852 | SINAPI | ELETRODUTO FLEXÍVEL CORRUGADO, PVC, DN 20 MM (1/2"), PARA CIRCUITOS TERMINAIS, INSTALADO EM PAREDE - FORNECIMENTO E INSTALAÇÃO. AF_12/2015 | INEL - INSTALAÇÃO ELÉTRICA/ELETRIFICAÇÃO E ILUMINAÇÃO EXTERNA | M | 2,2000000 | 8,50 | 18,70 |
| Composição Auxiliar | 91924 | SINAPI | CABO DE COBRE FLEXÍVEL ISOLADO, 1,5 MM², ANTI-CHAMA 450/750 V, PARA CIRCUITOS TERMINAIS - FORNECIMENTO E INSTALAÇÃO. AF_12/2015 | INEL - INSTALAÇÃO ELÉTRICA/ELETRIFICAÇÃO E ILUMINAÇÃO EXTERNA | M | 8,4000000 | 3,08 | 25,87 |
| Composição Auxiliar | 91926 | SINAPI | CABO DE COBRE FLEXÍVEL ISOLADO, 2,5 MM², ANTI-CHAMA 450/750 V, PARA CIRCUITOS TERMINAIS - FORNECIMENTO E INSTALAÇÃO. AF_12/2015 | INEL - INSTALAÇÃO ELÉTRICA/ELETRIFICAÇÃO E ILUMINAÇÃO EXTERNA | M | 12,6000000 | 4,51 | 56,82 |
| Composição Auxiliar | 91937 | SINAPI | CAIXA OCTOGONAL 3" X 3", PVC, INSTALADA EM LAJE - FORNECIMENTO E INSTALAÇÃO. AF_12/2015 | INEL - INSTALAÇÃO ELÉTRICA/ELETRIFICAÇÃO E | UN | 0,3750000 | 15,25 | 5,71 |

ESTADO DO PIAUÍ
PREFEITURA MUNICIPAL DE VERA MENDES-PI

| | | | | | | | | | | |
|---------------------|-------|--------|---|---|----|-----------|-------|------------------|--------------|--------|
| Composição Auxiliar | 91940 | SINAPI | CAIXA RETANGULAR 4" X 2" MÉDIA (1,30 M DO PISO), PVC, INSTALADA EM PAREDE - FORNECIMENTO E INSTALAÇÃO. AF_12/2015 | INEL - INSTALAÇÃO ELÉTRICA/ELETRIFICAÇÃO E ILUMINAÇÃO EXTERNA | UN | 1,0000000 | 17,22 | 17,22 | | |
| Composição Auxiliar | 92023 | SINAPI | INTERRUPTOR SIMPLES (1 MÓDULO) COM 1 TOMADA DE EMBUTIR 2P+T 10 A, INCLUINDO SUPORTE E PLACA - FORNECIMENTO E INSTALAÇÃO. AF_12/2015 | INEL - INSTALAÇÃO ELÉTRICA/ELETRIFICAÇÃO E ILUMINAÇÃO EXTERNA | UN | 1,0000000 | 51,93 | 51,93 | | |
| | | | | MO sem LS => | | 49,13 | LS => | 54,95 | MO com LS => | 104,08 |
| | | | | Valor do BDI => | | 60,49 | | Valor com BDI => | | 302,47 |

| 15.2 | Código | Banco | Descrição | Tipo | Und | Quant. | Valor Unit | Total | | |
|---------------------|--------|--------|--|---|-----|------------|------------|------------------|--------------|--------|
| Composição | 93141 | SINAPI | PONTO DE TOMADA RESIDENCIAL INCLUINDO TOMADA 10A/250V, CAIXA ELÉTRICA, ELETRODUTO, CABO, RASGO, QUEBRA E CHUMBAMENTO. AF_01/2016 | INEL - INSTALAÇÃO ELÉTRICA/ELETRIFICAÇÃO E ILUMINAÇÃO EXTERNA | UN | 1,0000000 | 199,91 | 199,91 | | |
| Composição Auxiliar | 90447 | SINAPI | RASGO EM ALVENARIA PARA ELETRODUTOS COM DIAMETROS MENORES OU IGUAIS A 40 MM. AF_05/2015 | INHI - INSTALAÇÕES HIDROSANITÁRIAS | M | 2,2000000 | 7,61 | 16,74 | | |
| Composição Auxiliar | 90456 | SINAPI | QUEBRA EM ALVENARIA PARA INSTALAÇÃO DE CAIXA DE TOMADA (4X4 OU 4X2). AF_05/2015 | INHI - INSTALAÇÕES HIDROSANITÁRIAS | UN | 1,0000000 | 5,04 | 5,04 | | |
| Composição Auxiliar | 90466 | SINAPI | CHUMBAMENTO LINEAR EM ALVENARIA PARA RAMAIS/DISTRIBUIÇÃO COM DIÂMETROS MENORES OU IGUAIS A 40 MM. AF_05/2015 | INHI - INSTALAÇÕES HIDROSANITÁRIAS | M | 2,2000000 | 14,79 | 32,53 | | |
| Composição Auxiliar | 91842 | SINAPI | ELETRODUTO FLEXÍVEL CORRUGADO, PVC, DN 20 MM (1/2"), PARA CIRCUITOS TERMINAIS, INSTALADO EM LAJE - FORNECIMENTO E INSTALAÇÃO. AF_12/2015 | INEL - INSTALAÇÃO ELÉTRICA/ELETRIFICAÇÃO E ILUMINAÇÃO EXTERNA | M | 2,0000000 | 5,71 | 11,42 | | |
| Composição Auxiliar | 91852 | SINAPI | ELETRODUTO FLEXÍVEL CORRUGADO, PVC, DN 20 MM (1/2"), PARA CIRCUITOS TERMINAIS, INSTALADO EM PAREDE - FORNECIMENTO E INSTALAÇÃO. AF_12/2015 | INEL - INSTALAÇÃO ELÉTRICA/ELETRIFICAÇÃO E ILUMINAÇÃO EXTERNA | M | 2,2000000 | 8,50 | 18,70 | | |
| Composição Auxiliar | 91926 | SINAPI | CABO DE COBRE FLEXÍVEL ISOLADO, 2,5 MM², ANTI-CHAMA 450/750 V, PARA CIRCUITOS TERMINAIS - FORNECIMENTO E INSTALAÇÃO. AF_12/2015 | INEL - INSTALAÇÃO ELÉTRICA/ELETRIFICAÇÃO E ILUMINAÇÃO EXTERNA | M | 12,6000000 | 4,51 | 56,82 | | |
| Composição Auxiliar | 91937 | SINAPI | CAIXA OCTOGONAL 3" X 3", PVC, INSTALADA EM LAJE - FORNECIMENTO E INSTALAÇÃO. AF_12/2015 | INEL - INSTALAÇÃO ELÉTRICA/ELETRIFICAÇÃO E ILUMINAÇÃO EXTERNA | UN | 0,3750000 | 15,25 | 5,71 | | |
| Composição Auxiliar | 91940 | SINAPI | CAIXA RETANGULAR 4" X 2" MÉDIA (1,30 M DO PISO), PVC, INSTALADA EM PAREDE - FORNECIMENTO E INSTALAÇÃO. AF_12/2015 | INEL - INSTALAÇÃO ELÉTRICA/ELETRIFICAÇÃO E ILUMINAÇÃO EXTERNA | UN | 1,0000000 | 17,22 | 17,22 | | |
| Composição Auxiliar | 91996 | SINAPI | TOMADA MÉDIA DE EMBUTIR (1 MÓDULO), 2P+T 10 A, INCLUINDO SUPORTE E PLACA - FORNECIMENTO E INSTALAÇÃO. AF_12/2015 | INEL - INSTALAÇÃO ELÉTRICA/ELETRIFICAÇÃO E ILUMINAÇÃO EXTERNA | UN | 1,0000000 | 35,73 | 35,73 | | |
| | | | | MO sem LS => | | 43,15 | LS => | 48,27 | MO com LS => | 91,42 |
| | | | | Valor do BDI => | | 49,97 | | Valor com BDI => | | 249,88 |

| 15.3 | Código | Banco | Descrição | Tipo | Und | Quant. | Valor Unit | Total |
|---------------------|--------|--------|--|---|-----|-----------|------------|--------|
| Composição | 93142 | SINAPI | PONTO DE TOMADA RESIDENCIAL INCLUINDO TOMADA (2 MÓDULOS) 10A/250V, CAIXA ELÉTRICA, ELETRODUTO, CABO, RASGO, QUEBRA E CHUMBAMENTO. AF_01/2016 | INEL - INSTALAÇÃO ELÉTRICA/ELETRIFICAÇÃO E ILUMINAÇÃO EXTERNA | UN | 1,0000000 | 221,36 | 221,36 |
| Composição Auxiliar | 90447 | SINAPI | RASGO EM ALVENARIA PARA ELETRODUTOS COM DIAMETROS MENORES OU IGUAIS A 40 MM. AF_05/2015 | INHI - INSTALAÇÕES HIDROSANITÁRIAS | M | 2,2000000 | 7,61 | 16,74 |

ESTADO DO PIAUÍ
PREFEITURA MUNICIPAL DE VERA MENDES-PI

| | | | | | | | | |
|---------------------|-------|--------|--|---|----|------------|-------|-------|
| Composição Auxiliar | 90456 | SINAPI | QUEBRA EM ALVENARIA PARA INSTALAÇÃO DE CAIXA DE TOMADA (4X4 OU 4X2). AF_05/2015 | INHI - INSTALAÇÕES HIDROSANITÁRIAS | UN | 1,0000000 | 5,04 | 5,04 |
| Composição Auxiliar | 90466 | SINAPI | CHUMBAMENTO LINEAR EM ALVENARIA PARA RAMAIS/DISTRIBUIÇÃO COM DIÂMETROS MENORES OU IGUAIS A 40 MM. AF_05/2015 | INHI - INSTALAÇÕES HIDROSANITÁRIAS | M | 2,2000000 | 14,79 | 32,53 |
| Composição Auxiliar | 91842 | SINAPI | ELETRODUTO FLEXÍVEL CORRUGADO, PVC, DN 20 MM (1/2"), PARA CIRCUITOS TERMINAIS, INSTALADO EM LAJE - FORNECIMENTO E INSTALAÇÃO. AF_12/2015 | INEL - INSTALAÇÃO ELÉTRICA/ELETRIFICAÇÃO E ILUMINAÇÃO EXTERNA | M | 2,0000000 | 5,71 | 11,42 |
| Composição Auxiliar | 91852 | SINAPI | ELETRODUTO FLEXÍVEL CORRUGADO, PVC, DN 20 MM (1/2"), PARA CIRCUITOS TERMINAIS, INSTALADO EM PAREDE - FORNECIMENTO E INSTALAÇÃO. AF_12/2015 | INEL - INSTALAÇÃO ELÉTRICA/ELETRIFICAÇÃO E ILUMINAÇÃO EXTERNA | M | 2,2000000 | 8,50 | 18,70 |
| Composição Auxiliar | 91926 | SINAPI | CABO DE COBRE FLEXÍVEL ISOLADO, 2,5 MM², ANTI-CHAMA 450/750 V, PARA CIRCUITOS TERMINAIS - FORNECIMENTO E INSTALAÇÃO. AF_12/2015 | INEL - INSTALAÇÃO ELÉTRICA/ELETRIFICAÇÃO E ILUMINAÇÃO EXTERNA | M | 12,6000000 | 4,51 | 56,82 |
| Composição Auxiliar | 91937 | SINAPI | CAIXA OCTOGONAL 3" X 3", PVC, INSTALADA EM LAJE - FORNECIMENTO E INSTALAÇÃO. AF_12/2015 | INEL - INSTALAÇÃO ELÉTRICA/ELETRIFICAÇÃO E ILUMINAÇÃO EXTERNA | UN | 0,3750000 | 15,25 | 5,71 |
| Composição Auxiliar | 91940 | SINAPI | CAIXA RETANGULAR 4" X 2" MÉDIA (1,30 M DO PISO), PVC, INSTALADA EM PAREDE - FORNECIMENTO E INSTALAÇÃO. AF_12/2015 | INEL - INSTALAÇÃO ELÉTRICA/ELETRIFICAÇÃO E ILUMINAÇÃO EXTERNA | UN | 1,0000000 | 17,22 | 17,22 |
| Composição Auxiliar | 92004 | SINAPI | TOMADA MÉDIA DE EMBUTIR (2 MÓDULOS), 2P+T 10 A, INCLUINDO SUPORTE E PLACA - FORNECIMENTO E INSTALAÇÃO. AF_12/2015 | INEL - INSTALAÇÃO ELÉTRICA/ELETRIFICAÇÃO E ILUMINAÇÃO EXTERNA | UN | 1,0000000 | 57,18 | 57,18 |

MO sem LS => 47,38 LS => 53,00 MO com LS => 100,38

Valor do BDI => 55,34 Valor com BDI => 276,70

| 15.4 | Código | Banco | Descrição | Tipo | Und | Quant. | Valor Unit | Total |
|---------------------|----------|--------|---|---|-----|-----------|------------|--------|
| Composição | 97587 | SINAPI | LUMINÁRIA TIPO CALHA, DE EMBUTIR, COM 2 LÂMPADAS FLUORESCENTES DE 14 W, COM REATOR DE PARTIDA RÁPIDA - FORNECIMENTO E INSTALAÇÃO. AF_02/2020 | INEL - INSTALAÇÃO ELÉTRICA/ELETRIFICAÇÃO E ILUMINAÇÃO EXTERNA | UN | 1,0000000 | 318,45 | 318,45 |
| Composição Auxiliar | 88247 | SINAPI | AUXILIAR DE ELETRICISTA COM ENCARGOS COMPLEMENTARES | SEDI - SERVIÇOS DIVERSOS | H | 0,1480000 | 21,70 | 3,21 |
| Composição Auxiliar | 88264 | SINAPI | ELETRICISTA COM ENCARGOS COMPLEMENTARES | SEDI - SERVIÇOS DIVERSOS | H | 0,3551000 | 26,34 | 9,35 |
| Insumo | 00039510 | SINAPI | LUMINARIA DE EMBUTIR EM CHAPA DE ACO PARA 2 LAMPADAS FLUORESCENTES DE 14 W COM REFLETOR E ALETAS EM ALUMINIO, COMPLETA (INCLUI REATOR E LAMPADAS) | Material | UN | 1,0000000 | 305,89 | 305,89 |

MO sem LS => 4,40 LS => 4,92 MO com LS => 9,32

Valor do BDI => 79,61 Valor com BDI => 398,06

| 16.1 | Código | Banco | Descrição | Tipo | Und | Quant. | Valor Unit | Total |
|---------------------|--------|--------|--|------------------------------------|-----|-----------|------------|--------|
| Composição | 86889 | SINAPI | BANCADA DE GRANITO CINZA POLIDO, DE 1,50 X 0,60 M, PARA PIA DE COZINHA - FORNECIMENTO E INSTALAÇÃO. AF_01/2020 | INHI - INSTALAÇÕES HIDROSANITÁRIAS | UN | 1,0000000 | 828,96 | 828,96 |
| Composição Auxiliar | 88274 | SINAPI | MARMORISTA/GRANITEIRO COM ENCARGOS COMPLEMENTARES | SEDI - SERVIÇOS DIVERSOS | H | 1,4944000 | 25,78 | 38,52 |
| Composição Auxiliar | 88316 | SINAPI | SERVENTE COM ENCARGOS COMPLEMENTARES | SEDI - SERVIÇOS DIVERSOS | H | 0,9834000 | 20,64 | 20,29 |

ESTADO DO PIAUÍ
PREFEITURA MUNICIPAL DE VERA MENDES-PI

| | | | | | | | | | | |
|--------|----------|--------|--|-----------------|----|-----------|--------|------------------|--------------|----------|
| Insumo | 00004823 | SINAPI | MASSA PLASTICA PARA MARMORE/GRANITO | Material | KG | 0,5228000 | 51,02 | 26,67 | | |
| Insumo | 00007568 | SINAPI | BUCHA DE NYLON SEM ABA S10, COM PARAFUSO DE 6,10 X 65 MM EM ACO ZINCADO COM ROSCA SOBERBA, CABECA CHATA E FENDA PHILLIPS | Material | UN | 6,0000000 | 0,61 | 3,66 | | |
| Insumo | 00011795 | SINAPI | GRANITO PARA BANCADA, POLIDO, TIPO ANDORINHA/ QUARTZ/ CASTELO/ CORUMBA OU OUTROS EQUIVALENTES DA REGIAO, E= *2,5* CM | Material | m² | 1,0050000 | 694,33 | 697,80 | | |
| Insumo | 00037329 | SINAPI | REJUNTE EPOXI, QUALQUER COR | Material | KG | 0,0211000 | 86,57 | 1,82 | | |
| Insumo | 00037591 | SINAPI | SUPORTE MAO-FRANCESA EM ACO, ABAS IGUAIS 40 CM, CAPACIDADE MINIMA 70 KG, BRANCO | Material | UN | 2,0000000 | 20,10 | 40,20 | | |
| | | | | MO sem LS => | | 20,29 | LS => | 22,69 | MO com LS => | 42,98 |
| | | | | Valor do BDI => | | 207,24 | | Valor com BDI => | | 1.036,20 |

| 16.2 | Código | Banco | Descrição | Tipo | Und | Quant. | Valor Unit | Total | | |
|---------------------|----------|--------|---|---|-----|-----------|------------|------------------|--------------|--------|
| Composição | 101965 | SINAPI | PEITORIL LINEAR EM GRANITO OU MÁRMORE, L = 15CM, COMPRIMENTO DE ATÉ 2M, ASSENTADO COM ARGAMASSA 1:6 COM ADITIVO. AF_11/2020 | REVE - REVESTIMENTO E TRATAMENTO DE SUPERFÍCIES | M | 1,0000000 | 141,25 | 141,25 | | |
| Composição Auxiliar | 87283 | SINAPI | ARGAMASSA TRAÇO 1:6 (EM VOLUME DE CIMENTO E AREIA MÉDIA ÚMIDA) COM ADIÇÃO DE PLASTIFICANTE PARA EMBOÇO/MASSA ÚNICA/ASSENTAMENTO DE ALVENARIA DE VEDAÇÃO, PREPARO MECÂNICO COM BETONEIRA 400 L. AF_08/2019 | SEDI - SERVIÇOS DIVERSOS | m³ | 0,0060000 | 534,55 | 3,20 | | |
| Composição Auxiliar | 88274 | SINAPI | MARMORISTA/GRANITEIRO COM ENCARGOS COMPLEMENTARES | SEDI - SERVIÇOS DIVERSOS | H | 0,4190000 | 25,78 | 10,80 | | |
| Composição Auxiliar | 88316 | SINAPI | SERVEENTE COM ENCARGOS COMPLEMENTARES | SEDI - SERVIÇOS DIVERSOS | H | 0,2090000 | 20,64 | 4,31 | | |
| Composição Auxiliar | 91692 | SINAPI | SERRA CIRCULAR DE BANCADA COM MOTOR ELÉTRICO POTÊNCIA DE 5HP, COM COIFA PARA DISCO 10" - CHP DIURNO. AF_08/2015 | CHOR - CUSTOS HORÁRIOS DE MÁQUINAS E EQUIPAMENTOS | CHP | 0,0210000 | 31,16 | 0,65 | | |
| Composição Auxiliar | 91693 | SINAPI | SERRA CIRCULAR DE BANCADA COM MOTOR ELÉTRICO POTÊNCIA DE 5HP, COM COIFA PARA DISCO 10" - CHI DIURNO. AF_08/2015 | CHOR - CUSTOS HORÁRIOS DE MÁQUINAS E EQUIPAMENTOS | CHI | 0,3980000 | 29,59 | 11,77 | | |
| Insumo | 00034747 | SINAPI | PEITORIL EM MARMORE, POLIDO, BRANCO COMUM, L= *15* CM, E= *2,0* CM, COM PINGADEIRA | Material | M | 1,0400000 | 106,27 | 110,52 | | |
| | | | | MO sem LS => | | 10,31 | LS => | 11,53 | MO com LS => | 21,84 |
| | | | | Valor do BDI => | | 35,31 | | Valor com BDI => | | 176,56 |

| 16.3 | Código | Banco | Descrição | Tipo | Und | Quant. | Valor Unit | Total |
|---------------------|--------|--------|---|--------------------------------------|-----|-----------|------------|--------|
| Composição | 86936 | SINAPI | CUBA DE EMBUTIR DE AÇO INOXIDÁVEL MÉDIA, INCLUSO VÁLVULA TIPO AMERICANA E SIFÃO TIPO GARRAFA EM METAL CROMADO - FORNECIMENTO E INSTALAÇÃO. AF_01/2020 | INHI - INSTALAÇÕES HIDROS SANITÁRIAS | UN | 1,0000000 | 474,24 | 474,24 |
| Composição Auxiliar | 86878 | SINAPI | VÁLVULA EM METAL CROMADO TIPO AMERICANA 3.1/2"X 1.1/2"PARA PIA - FORNECIMENTO E INSTALAÇÃO. AF_01/2020 | INHI - INSTALAÇÕES HIDROS SANITÁRIAS | UN | 1,0000000 | 68,83 | 68,83 |
| Composição Auxiliar | 86881 | SINAPI | SIFÃO DO TIPO GARRAFA EM METAL CROMADO 1 X 1.1/2"- FORNECIMENTO E INSTALAÇÃO. AF_01/2020 | INHI - INSTALAÇÕES HIDROS SANITÁRIAS | UN | 1,0000000 | 193,60 | 193,60 |

ESTADO DO PIAUÍ
PREFEITURA MUNICIPAL DE VERA MENDES-PI

| | | | | | | | | | |
|---------------------|-------|--------|---|------------------------------------|--------|------------------|--------|--------------|-------|
| Composição Auxiliar | 86900 | SINAPI | CUBA DE EMBUTIR RETANGULAR DE AÇO INOXIDÁVEL, 46 X 30 X 12 CM - FORNECIMENTO E INSTALAÇÃO. AF_01/2020 | INHI - INSTALAÇÕES HIDROSANITÁRIAS | UN | 1,0000000 | 211,81 | 211,81 | |
| | | | | MO sem LS => | 10,43 | LS => | 11,66 | MO com LS => | 22,09 |
| | | | | Valor do BDI => | 118,56 | Valor com BDI => | | 592,80 | |

| 16.4 | Código | Banco | Descrição | Tipo | Und | Quant. | Valor Unit | Total | |
|---------------------|----------|--------|---|------------------------------------|-------|------------------|------------|--------------|------|
| Composição | 86910 | SINAPI | TORNEIRA CROMADA TUBO MÓVEL, DE PAREDE, 1/2" OU 3/4", PARA PIA DE COZINHA, PADRÃO MÉDIO - FORNECIMENTO E INSTALAÇÃO. AF_01/2020 | INHI - INSTALAÇÕES HIDROSANITÁRIAS | UN | 1,0000000 | 134,70 | 134,70 | |
| Composição Auxiliar | 88267 | SINAPI | ENCANADOR OU BOMBEIRO HIDRÁULICO COM ENCARGOS COMPLEMENTARES | SEDI - SERVIÇOS DIVERSOS | H | 0,1164000 | 25,23 | 2,93 | |
| Composição Auxiliar | 88316 | SINAPI | SERVENTE COM ENCARGOS COMPLEMENTARES | SEDI - SERVIÇOS DIVERSOS | H | 0,0367000 | 20,64 | 0,75 | |
| Insumo | 00003146 | SINAPI | FITA VEDA ROSCA EM ROLOS DE 18 MM X 10 M (L X C) | Material | UN | 0,0210000 | 4,32 | 0,09 | |
| Insumo | 00011773 | SINAPI | TORNEIRA METALICA CROMADA DE PAREDE, PARA COZINHA, BICA MOVEL, COM AREJADOR, 1/2 " OU 3/4 " (REF 1167 / 1168) | Material | UN | 1,0000000 | 130,93 | 130,93 | |
| | | | | MO sem LS => | 1,31 | LS => | 1,47 | MO com LS => | 2,78 |
| | | | | Valor do BDI => | 33,67 | Valor com BDI => | | 168,37 | |

| 16.5 | Código | Banco | Descrição | Tipo | Und | Quant. | Valor Unit | Total | |
|---------------------|----------|--------|---|-------------------------------|-------|-----------|------------|--------------|-------|
| Composição | 102364 | SINAPI | ALAMBRADO PARA QUADRA POLIESPORTIVA, ESTRUTURADO POR TUBOS DE AÇO GALVANIZADO, (MONTANTES COM DIAMETRO 2", TRAVESSAS E ESCORAS COM DIÂMETRO 1 1/4"), COM TELA DE ARAME GALVANIZADO, FIO 10 BWG E MALHA QUADRADA 5X5CM (EXCETO MURETA). AF_03/2021 | URBA - URBANIZAÇÃO | m² | 1,0000000 | 198,92 | 198,92 | |
| Composição Auxiliar | 88315 | SINAPI | SERRALHEIRO COM ENCARGOS COMPLEMENTARES | SEDI - SERVIÇOS DIVERSOS | H | 0,9774000 | 25,78 | 25,19 | |
| Composição Auxiliar | 88316 | SINAPI | SERVENTE COM ENCARGOS COMPLEMENTARES | SEDI - SERVIÇOS DIVERSOS | H | 0,9774000 | 20,64 | 20,17 | |
| Composição Auxiliar | 94962 | SINAPI | CONCRETO MAGRO PARA LASTRO, TRAÇO 1:4,5:4,5 (EM MASSA SECA DE CIMENTO/ AREIA MÉDIA/ BRITA 1) - PREPARO MECÂNICO COM BETONEIRA 400 L. AF_05/2021 | FUES - FUNDAÇÕES E ESTRUTURAS | m³ | 0,0045000 | 526,24 | 2,36 | |
| Insumo | 00007162 | SINAPI | TELA DE ARAME GALVANIZADA QUADRANGULAR / LOSANGULAR, FIO 3,4 MM (10 BWG), MALHA 5 X 5 CM, H = 2 M | Material | m² | 1,0203000 | 58,89 | 60,08 | |
| Insumo | 00007696 | SINAPI | TUBO AÇO GALVANIZADO COM COSTURA, CLASSE MEDIA, DN 2", E = *3,65* MM, PESO *5,10* KG/M (NBR 5580) | Material | M | 0,6105000 | 79,07 | 48,27 | |
| Insumo | 00007698 | SINAPI | TUBO AÇO GALVANIZADO COM COSTURA, CLASSE MEDIA, DN 1.1/4", E = *3,25* MM, PESO *3,14* KG/M (NBR 5580) | Material | M | 0,8701000 | 47,20 | 41,06 | |
| Insumo | 00011002 | SINAPI | ELETRODO REVESTIDO AWS - E6013, DIAMETRO IGUAL A 2,50 MM | Material | KG | 0,0025000 | 29,52 | 0,07 | |
| Insumo | 00043130 | SINAPI | ARAME GALVANIZADO 12 BWG, D = 2,76 MM (0,048 KG/M) OU 14 BWG, D = 2,11 MM (0,026 KG/M) | Material | KG | 0,0797000 | 21,59 | 1,72 | |
| | | | | MO sem LS => | 15,67 | LS => | 17,53 | MO com LS => | 33,20 |

ESTADO DO PIAUÍ
PREFEITURA MUNICIPAL DE VERA MENDES-PI

| | | | | Valor do BDI => | 49,73 | | | Valor com BDI => | 248,65 |
|---------------------|------------|---------|--|--------------------------|----------|------------|------------|------------------|-----------|
| 17.1 | Código | Banco | Descrição | Tipo | Und | Quant. | Valor Unit | Total | |
| Composição | 9537 | SINAPI | LIMPEZA FINAL DA OBRA | SEDI - SERVIÇOS DIVERSOS | m² | 1,0000000 | 4,09 | 4,09 | |
| Composição Auxiliar | 88316 | SINAPI | SERVENTE COM ENCARGOS COMPLEMENTARES | SEDI - SERVIÇOS DIVERSOS | H | 0,1400000 | 20,64 | 2,88 | |
| Insumo | 00000003 | SINAPI | ACIDO CLORIDRICO / ACIDO MURIATICO, DILUICAO 10% A 12% PARA USO EM LIMPEZA | Material | L | 0,0500000 | 24,24 | 1,21 | |
| | | | | MO sem LS => | 0,94 | LS => | 1,06 | MO com LS => | 2,00 |
| | | | | Valor do BDI => | 1,02 | | | Valor com BDI => | 5,11 |
| 18.1 | Código | Banco | Descrição | Tipo | Und | Quant. | Valor Unit | Total | |
| Composição | | Próprio | ADMINISTRAÇÃO LOCAL DA OBRA | SEDI - SERVIÇOS DIVERSOS | UND | 1,0000000 | 8.291,51 | 8.291,51 | |
| | COMPOSIÇÃO | | | | | | | | |
| Composição Auxiliar | 90767 | SINAPI | APONTADOR OU APROPRIADOR COM ENCARGOS COMPLEMENTARES | SEDI - SERVIÇOS DIVERSOS | H | 79,7200000 | 21,78 | 1.736,30 | |
| Composição Auxiliar | 90776 | SINAPI | ENCARREGADO GERAL COM ENCARGOS COMPLEMENTARES | SEDI - SERVIÇOS DIVERSOS | H | 75,4550000 | 33,38 | 2.518,68 | |
| Composição Auxiliar | 90778 | SINAPI | ENGENHEIRO CIVIL DE OBRA PLENO COM ENCARGOS COMPLEMENTARES | SEDI - SERVIÇOS DIVERSOS | H | 33,2608000 | 121,36 | 4.036,53 | |
| | | | | MO sem LS => | 3.699,09 | LS => | 4.137,80 | MO com LS => | 7.836,89 |
| | | | | Valor do BDI => | 2.072,87 | | | Valor com BDI => | 10.364,38 |

Composições Auxiliares

| | Código | Banco | Descrição | Tipo | Und | Quant. | Valor Unit | Total | |
|---------------------|----------|--------|---|------------------------------------|------|-----------|------------|------------------|------|
| Composição | 89383 | SINAPI | ADAPTADOR CURTO COM BOLSA E ROSCA PARA REGISTRO, PVC, SOLDÁVEL, DN 25MM X 3/4 , INSTALADO EM RAMAL OU SUB-RAMAL DE ÁGUA - FORNECIMENTO E INSTALAÇÃO. AF_06/2022 | INHI - INSTALAÇÕES HIDROSANITÁRIAS | UN | 1,0000000 | 6,13 | 6,13 | |
| Composição Auxiliar | 88248 | SINAPI | AUXILIAR DE ENCANADOR OU BOMBEIRO HIDRÁULICO COM ENCARGOS COMPLEMENTARES | SEDI - SERVIÇOS DIVERSOS | H | 0,0944000 | 20,70 | 1,95 | |
| Composição Auxiliar | 88267 | SINAPI | ENCANADOR OU BOMBEIRO HIDRÁULICO COM ENCARGOS COMPLEMENTARES | SEDI - SERVIÇOS DIVERSOS | H | 0,0944000 | 25,23 | 2,38 | |
| Insumo | 00000065 | SINAPI | ADAPTADOR PVC SOLDÁVEL CURTO COM BOLSA E ROSCA, 25 MM X 3/4", PARA AGUA FRIA | Material | UN | 1,0000000 | 0,81 | 0,81 | |
| Insumo | 00000122 | SINAPI | ADESIVO PLASTICO PARA PVC, FRASCO COM *850* GR | Material | UN | 0,0059000 | 67,32 | 0,39 | |
| Insumo | 00020083 | SINAPI | SOLUCAO PREPARADORA / LIMPADORA PARA PVC, FRASCO COM 1000 CM3 | Material | UN | 0,0070000 | 76,27 | 0,53 | |
| Insumo | 00038383 | SINAPI | LIXA D'AGUA EM FOLHA, GRAO 100 | Material | UN | 0,0315000 | 2,42 | 0,07 | |
| | | | | MO sem LS => | 1,53 | LS => | 1,71 | MO com LS => | 3,24 |
| | | | | Valor do BDI => | 1,53 | | | Valor com BDI => | 7,66 |

ESTADO DO PIAUÍ
PREFEITURA MUNICIPAL DE VERA MENDES-PI

| | Código | Banco | Descrição | Tipo | Und | Quant. | Valor Unit | Total | | |
|---------------------|---------------|--------------|---|--------------------------|-----------------|---------------|-------------------|--------------|--------------|-------|
| Composição | 88238 | SINAPI | AJUDANTE DE ARMADOR COM ENCARGOS COMPLEMENTARES | SEDI - SERVIÇOS DIVERSOS | H | 1,0000000 | 21,28 | 21,28 | | |
| Composição Auxiliar | 95308 | SINAPI | CURSO DE CAPACITAÇÃO PARA AJUDANTE DE ARMADOR (ENCARGOS COMPLEMENTARES) - HORISTA | SEDI - SERVIÇOS DIVERSOS | H | 1,0000000 | 0,19 | 0,19 | | |
| Insumo | 00006114 | SINAPI | AJUDANTE DE ARMADOR (HORISTA) | Mão de Obra | H | 1,0000000 | 14,65 | 14,65 | | |
| Insumo | 00037370 | SINAPI | ALIMENTACAO - HORISTA (COLETADO CAIXA - ENCARGOS COMPLEMENTARES) | Outros | H | 1,0000000 | 2,39 | 2,39 | | |
| Insumo | 00037371 | SINAPI | TRANSPORTE - HORISTA (COLETADO CAIXA - ENCARGOS COMPLEMENTARES) | Serviços | H | 1,0000000 | 0,61 | 0,61 | | |
| Insumo | 00037372 | SINAPI | EXAMES - HORISTA (COLETADO CAIXA - ENCARGOS COMPLEMENTARES) | Outros | H | 1,0000000 | 1,34 | 1,34 | | |
| Insumo | 00037373 | SINAPI | SEGURO - HORISTA (COLETADO CAIXA - ENCARGOS COMPLEMENTARES) | Taxas | H | 1,0000000 | 0,04 | 0,04 | | |
| Insumo | 00043465 | SINAPI | FERRAMENTAS - FAMILIA PEDREIRO - HORISTA (ENCARGOS COMPLEMENTARES - COLETADO CAIXA) | Equipamento | H | 1,0000000 | 0,82 | 0,82 | | |
| Insumo | 00043489 | SINAPI | EPI - FAMILIA PEDREIRO - HORISTA (ENCARGOS COMPLEMENTARES - COLETADO CAIXA) | Equipamento | H | 1,0000000 | 1,24 | 1,24 | | |
| | | | | | MO sem LS => | 7,00 | LS => | 7,84 | MO com LS => | 14,84 |
| | | | | | Valor do BDI => | 5,32 | Valor com BDI => | | 26,60 | |

| | Código | Banco | Descrição | Tipo | Und | Quant. | Valor Unit | Total | | |
|---------------------|---------------|--------------|--|--------------------------|-----------------|---------------|-------------------|--------------|--------------|-------|
| Composição | 88239 | SINAPI | AJUDANTE DE CARPINTEIRO COM ENCARGOS COMPLEMENTARES | SEDI - SERVIÇOS DIVERSOS | H | 1,0000000 | 21,19 | 21,19 | | |
| Composição Auxiliar | 95309 | SINAPI | CURSO DE CAPACITAÇÃO PARA AJUDANTE DE CARPINTEIRO (ENCARGOS COMPLEMENTARES) - HORISTA | SEDI - SERVIÇOS DIVERSOS | H | 1,0000000 | 0,24 | 0,24 | | |
| Insumo | 00006117 | SINAPI | CARPINTEIRO AUXILIAR (HORISTA) | Mão de Obra | H | 1,0000000 | 14,65 | 14,65 | | |
| Insumo | 00037370 | SINAPI | ALIMENTACAO - HORISTA (COLETADO CAIXA - ENCARGOS COMPLEMENTARES) | Outros | H | 1,0000000 | 2,39 | 2,39 | | |
| Insumo | 00037371 | SINAPI | TRANSPORTE - HORISTA (COLETADO CAIXA - ENCARGOS COMPLEMENTARES) | Serviços | H | 1,0000000 | 0,61 | 0,61 | | |
| Insumo | 00037372 | SINAPI | EXAMES - HORISTA (COLETADO CAIXA - ENCARGOS COMPLEMENTARES) | Outros | H | 1,0000000 | 1,34 | 1,34 | | |
| Insumo | 00037373 | SINAPI | SEGURO - HORISTA (COLETADO CAIXA - ENCARGOS COMPLEMENTARES) | Taxas | H | 1,0000000 | 0,04 | 0,04 | | |
| Insumo | 00043459 | SINAPI | FERRAMENTAS - FAMILIA CARPINTEIRO DE FORMAS - HORISTA (ENCARGOS COMPLEMENTARES - COLETADO CAIXA) | Equipamento | H | 1,0000000 | 0,49 | 0,49 | | |
| Insumo | 00043483 | SINAPI | EPI - FAMILIA CARPINTEIRO DE FORMAS - HORISTA (ENCARGOS COMPLEMENTARES - COLETADO CAIXA) | Equipamento | H | 1,0000000 | 1,43 | 1,43 | | |
| | | | | | MO sem LS => | 7,03 | LS => | 7,86 | MO com LS => | 14,89 |
| | | | | | Valor do BDI => | 5,29 | Valor com BDI => | | 26,48 | |

| | Código | Banco | Descrição | Tipo | Und | Quant. | Valor Unit | Total |
|------------|---------------|--------------|--|--------------------------|------------|---------------|-------------------|--------------|
| Composição | 88243 | SINAPI | AJUDANTE ESPECIALIZADO COM ENCARGOS COMPLEMENTARES | SEDI - SERVIÇOS DIVERSOS | H | 1,0000000 | 21,48 | 21,48 |

ESTADO DO PIAUÍ
PREFEITURA MUNICIPAL DE VERA MENDES-PI

| | | | | | | | | | | |
|---------------------|---------------|--------------|--|--------------------------|------------|---------------|-------------------|--------------|------------------|----------|
| Composição Auxiliar | 95313 | SINAPI | CURSO DE CAPACITAÇÃO PARA AJUDANTE ESPECIALIZADO (ENCARGOS COMPLEMENTARES) - HORISTA | SEDI - SERVIÇOS DIVERSOS | H | 1,0000000 | 0,19 | 0,19 | | |
| Insumo | 00000242 | SINAPI | AJUDANTE ESPECIALIZADO (HORISTA) | Mão de Obra | H | 1,0000000 | 14,97 | 14,97 | | |
| Insumo | 00037370 | SINAPI | ALIMENTACAO - HORISTA (COLETADO CAIXA - ENCARGOS COMPLEMENTARES) | Outros | H | 1,0000000 | 2,39 | 2,39 | | |
| Insumo | 00037371 | SINAPI | TRANSPORTE - HORISTA (COLETADO CAIXA - ENCARGOS COMPLEMENTARES) | Serviços | H | 1,0000000 | 0,61 | 0,61 | | |
| Insumo | 00037372 | SINAPI | EXAMES - HORISTA (COLETADO CAIXA - ENCARGOS COMPLEMENTARES) | Outros | H | 1,0000000 | 1,34 | 1,34 | | |
| Insumo | 00037373 | SINAPI | SEGURO - HORISTA (COLETADO CAIXA - ENCARGOS COMPLEMENTARES) | Taxas | H | 1,0000000 | 0,04 | 0,04 | | |
| Insumo | 00043467 | SINAPI | FERRAMENTAS - FAMILIA SERVENTE - HORISTA (ENCARGOS COMPLEMENTARES - COLETADO CAIXA) | Equipamento | H | 1,0000000 | 0,61 | 0,61 | | |
| Insumo | 00043491 | SINAPI | EPI - FAMILIA SERVENTE - HORISTA (ENCARGOS COMPLEMENTARES - COLETADO CAIXA) | Equipamento | H | 1,0000000 | 1,33 | 1,33 | | |
| | | | | MO sem LS => | | 7,16 | LS => | 8,00 | MO com LS => | 15,16 |
| | | | | Valor do BDI => | | 5,37 | | | Valor com BDI => | 26,85 |
| Composição | Código | Banco | Descrição | Tipo | Und | Quant. | Valor Unit | Total | | |
| Composição | 90767 | SINAPI | APONTADOR OU APROPRIADOR COM ENCARGOS COMPLEMENTARES | SEDI - SERVIÇOS DIVERSOS | H | 1,0000000 | 21,78 | 21,78 | | |
| Composição Auxiliar | 95393 | SINAPI | CURSO DE CAPACITAÇÃO PARA APONTADOR OU APROPRIADOR (ENCARGOS COMPLEMENTARES) - HORISTA | SEDI - SERVIÇOS DIVERSOS | H | 1,0000000 | 0,46 | 0,46 | | |
| Insumo | 00006122 | SINAPI | APONTADOR OU APROPRIADOR DE MAO DE OBRA (HORISTA) | Mão de Obra | H | 1,0000000 | 19,09 | 19,09 | | |
| Insumo | 00037372 | SINAPI | EXAMES - HORISTA (COLETADO CAIXA - ENCARGOS COMPLEMENTARES) | Outros | H | 1,0000000 | 1,34 | 1,34 | | |
| Insumo | 00037373 | SINAPI | SEGURO - HORISTA (COLETADO CAIXA - ENCARGOS COMPLEMENTARES) | Taxas | H | 1,0000000 | 0,04 | 0,04 | | |
| Insumo | 00043458 | SINAPI | FERRAMENTAS - FAMILIA ALMOXARIFE - HORISTA (ENCARGOS COMPLEMENTARES - COLETADO CAIXA) | Material | H | 1,0000000 | 0,06 | 0,06 | | |
| Insumo | 00043482 | SINAPI | EPI - FAMILIA ALMOXARIFE - HORISTA (ENCARGOS COMPLEMENTARES - COLETADO CAIXA) | Material | H | 1,0000000 | 0,79 | 0,79 | | |
| | | | | MO sem LS => | | 9,23 | LS => | 10,32 | MO com LS => | 19,55 |
| | | | | Valor do BDI => | | 5,44 | | | Valor com BDI => | 27,22 |
| Composição | Código | Banco | Descrição | Tipo | Und | Quant. | Valor Unit | Total | | |
| Composição | 87399 | SINAPI | ARGAMASSA PRONTA PARA CONTRAPISO, PREPARO MANUAL. AF_08/2019 | SEDI - SERVIÇOS DIVERSOS | m³ | 1,0000000 | 1.942,45 | 1.942,45 | | |
| Composição Auxiliar | 88316 | SINAPI | SERVENTE COM ENCARGOS COMPLEMENTARES | SEDI - SERVIÇOS DIVERSOS | H | 13,5300000 | 20,64 | 279,25 | | |
| Insumo | 00036886 | SINAPI | ARGAMASSA PRONTA PARA CONTRAPISO | Material | KG | 2.310,0000000 | 0,72 | 1.663,20 | | |
| | | | | MO sem LS => | | 91,45 | LS => | 102,29 | MO com LS => | 193,74 |
| | | | | Valor do BDI => | | 485,61 | | | Valor com BDI => | 2.428,06 |

ESTADO DO PIAUÍ
PREFEITURA MUNICIPAL DE VERA MENDES-PI

| | Código | Banco | Descrição | Tipo | Und | Quant. | Valor Unit | Total | | |
|---------------------|---------------|--------------|--|---|-----------------|---------------|-------------------|--------------|--------------|--------|
| Composição | 88627 | SINAPI | ARGAMASSA TRAÇO 1:0,5:4,5 (EM VOLUME DE CIMENTO, CAL E AREIA MÉDIA ÚMIDA) PARA ASSENTAMENTO DE ALVENARIA, PREPARO MANUAL. AF_08/2019 | SEDI - SERVIÇOS DIVERSOS | m³ | 1,0000000 | 713,46 | 713,46 | | |
| Composição Auxiliar | 88316 | SINAPI | SERVENTE COM ENCARGOS COMPLEMENTARES | SEDI - SERVIÇOS DIVERSOS | H | 8,7800000 | 20,64 | 181,21 | | |
| Insumo | 00000370 | SINAPI | AREIA MEDIA - POSTO JAZIDA/FORNECEDOR (RETIRADO NA JAZIDA, SEM TRANSPORTE) | Material | m³ | 1,1300000 | 90,00 | 101,70 | | |
| Insumo | 00001106 | SINAPI | CAL HIDRATADA CH-I PARA ARGAMASSAS | Material | KG | 75,4700000 | 1,16 | 87,54 | | |
| Insumo | 00001379 | SINAPI | CIMENTO PORTLAND COMPOSTO CP II-32 | Material | KG | 339,6200000 | 1,01 | 343,01 | | |
| | | | | | MO sem LS => | 59,34 | LS => | 66,38 | MO com LS => | 125,72 |
| | | | | | Valor do BDI => | 178,36 | Valor com BDI => | | 891,82 | |
| | Código | Banco | Descrição | Tipo | Und | Quant. | Valor Unit | Total | | |
| Composição | 87369 | SINAPI | ARGAMASSA TRAÇO 1:2:8 (EM VOLUME DE CIMENTO, CAL E AREIA MÉDIA ÚMIDA) PARA EMBOÇO/MASSA ÚNICA/ASSENTAMENTO DE ALVENARIA DE VEDAÇÃO, PREPARO MANUAL. AF_08/2019 | SEDI - SERVIÇOS DIVERSOS | m³ | 1,0000000 | 724,65 | 724,65 | | |
| Composição Auxiliar | 88316 | SINAPI | SERVENTE COM ENCARGOS COMPLEMENTARES | SEDI - SERVIÇOS DIVERSOS | H | 11,1000000 | 20,64 | 229,10 | | |
| Insumo | 00000370 | SINAPI | AREIA MEDIA - POSTO JAZIDA/FORNECEDOR (RETIRADO NA JAZIDA, SEM TRANSPORTE) | Material | m³ | 1,1400000 | 90,00 | 102,60 | | |
| Insumo | 00001106 | SINAPI | CAL HIDRATADA CH-I PARA ARGAMASSAS | Material | KG | 171,1300000 | 1,16 | 198,51 | | |
| Insumo | 00001379 | SINAPI | CIMENTO PORTLAND COMPOSTO CP II-32 | Material | KG | 192,5200000 | 1,01 | 194,44 | | |
| | | | | | MO sem LS => | 75,03 | LS => | 83,92 | MO com LS => | 158,95 |
| | | | | | Valor do BDI => | 181,16 | Valor com BDI => | | 905,81 | |
| | Código | Banco | Descrição | Tipo | Und | Quant. | Valor Unit | Total | | |
| Composição | 87294 | SINAPI | ARGAMASSA TRAÇO 1:2:9 (EM VOLUME DE CIMENTO, CAL E AREIA MÉDIA ÚMIDA) PARA EMBOÇO/MASSA ÚNICA/ASSENTAMENTO DE ALVENARIA DE VEDAÇÃO, PREPARO MECÂNICO COM BETONEIRA 600 L. AF_08/2019 | SEDI - SERVIÇOS DIVERSOS | m³ | 1,0000000 | 601,97 | 601,97 | | |
| Composição Auxiliar | 88316 | SINAPI | SERVENTE COM ENCARGOS COMPLEMENTARES | SEDI - SERVIÇOS DIVERSOS | H | 0,7900000 | 20,64 | 16,30 | | |
| Composição Auxiliar | 88377 | SINAPI | OPERADOR DE BETONEIRA ESTACIONÁRIA/MISTURADOR COM ENCARGOS COMPLEMENTARES | SEDI - SERVIÇOS DIVERSOS | H | 3,6500000 | 29,36 | 107,16 | | |
| Composição Auxiliar | 89225 | SINAPI | BETONEIRA CAPACIDADE NOMINAL DE 600 L, CAPACIDADE DE MISTURA 360 L, MOTOR ELÉTRICO TRIFÁSICO POTÊNCIA DE 4 CV, SEM CARREGADOR - CHP DIURNO. AF_11/2014 | CHOR - CUSTOS HORÁRIOS DE MÁQUINAS E EQUIPAMENTOS | CHP | 0,8500000 | 6,44 | 5,47 | | |
| Composição Auxiliar | 89226 | SINAPI | BETONEIRA CAPACIDADE NOMINAL DE 600 L, CAPACIDADE DE MISTURA 360 L, MOTOR ELÉTRICO TRIFÁSICO POTÊNCIA DE 4 CV, SEM CARREGADOR - CHI DIURNO. AF_11/2014 | CHOR - CUSTOS HORÁRIOS DE MÁQUINAS E EQUIPAMENTOS | CHI | 2,8000000 | 1,90 | 5,32 | | |

ESTADO DO PIAUÍ
PREFEITURA MUNICIPAL DE VERA MENDES-PI

| | | | | | | | | | | |
|--------|----------|--------|--|-----------------|----|-------------|-------|------------------|--------------|--------|
| Insumo | 00000370 | SINAPI | AREIA MEDIA - POSTO JAZIDA/FORNECEDOR (RETIRADO NA JAZIDA, SEM TRANSPORTE) | Material | m³ | 1,1800000 | 90,00 | 106,20 | | |
| Insumo | 00001106 | SINAPI | CAL HIDRATADA CH-I PARA ARGAMASSAS | Material | KG | 157,4400000 | 1,16 | 182,63 | | |
| Insumo | 00001379 | SINAPI | CIMENTO PORTLAND COMPOSTO CP II-32 | Material | KG | 177,1200000 | 1,01 | 178,89 | | |
| | | | | MO sem LS => | | 46,88 | LS => | 52,43 | MO com LS => | 99,31 |
| | | | | Valor do BDI => | | 150,49 | | Valor com BDI => | | 752,46 |

| | Código | Banco | Descrição | Tipo | Und | Quant. | Valor Unit | Total | | |
|---------------------|----------|--------|--|--------------------------|-----|-------------|------------|------------------|--------------|--------|
| Composição | 87377 | SINAPI | ARGAMASSA TRAÇO 1:3 (EM VOLUME DE CIMENTO E AREIA GROSSA ÚMIDA) PARA CHAPISCO CONVENCIONAL, PREPARO MANUAL. AF_08/2019 | SEDI - SERVIÇOS DIVERSOS | m³ | 1,0000000 | 739,99 | 739,99 | | |
| Composição Auxiliar | 88316 | SINAPI | SERVENTE COM ENCARGOS COMPLEMENTARES | SEDI - SERVIÇOS DIVERSOS | H | 11,0200000 | 20,64 | 227,45 | | |
| Insumo | 00000367 | SINAPI | AREIA GROSSA - POSTO JAZIDA/FORNECEDOR (RETIRADO NA JAZIDA, SEM TRANSPORTE) | Material | m³ | 0,9400000 | 91,17 | 85,69 | | |
| Insumo | 00001379 | SINAPI | CIMENTO PORTLAND COMPOSTO CP II-32 | Material | KG | 422,6300000 | 1,01 | 426,85 | | |
| | | | | MO sem LS => | | 74,48 | LS => | 83,32 | MO com LS => | 157,80 |
| | | | | Valor do BDI => | | 184,99 | | Valor com BDI => | | 924,98 |

| | Código | Banco | Descrição | Tipo | Und | Quant. | Valor Unit | Total | | |
|---------------------|----------|--------|--|---|-----|-------------|------------|------------------|--------------|----------|
| Composição | 100475 | SINAPI | ARGAMASSA TRAÇO 1:3 (EM VOLUME DE CIMENTO E AREIA MÉDIA ÚMIDA) COM ADIÇÃO DE IMPERMEABILIZANTE, PREPARO MECÂNICO COM BETONEIRA 400 L. AF_08/2019 | SEDI - SERVIÇOS DIVERSOS | m³ | 1,0000000 | 917,03 | 917,03 | | |
| Composição Auxiliar | 88377 | SINAPI | OPERADOR DE BETONEIRA ESTACIONÁRIA/MISTURADOR COM ENCARGOS COMPLEMENTARES | SEDI - SERVIÇOS DIVERSOS | H | 3,7500000 | 29,36 | 110,10 | | |
| Composição Auxiliar | 88830 | SINAPI | BETONEIRA CAPACIDADE NOMINAL DE 400 L, CAPACIDADE DE MISTURA 280 L, MOTOR ELÉTRICO TRIFÁSICO POTÊNCIA DE 2 CV, SEM CARREGADOR - CHP DIURNO. AF_10/2014 | CHOR - CUSTOS HORÁRIOS DE MÁQUINAS E EQUIPAMENTOS | CHP | 0,8700000 | 2,27 | 1,97 | | |
| Composição Auxiliar | 88831 | SINAPI | BETONEIRA CAPACIDADE NOMINAL DE 400 L, CAPACIDADE DE MISTURA 280 L, MOTOR ELÉTRICO TRIFÁSICO POTÊNCIA DE 2 CV, SEM CARREGADOR - CHI DIURNO. AF_10/2014 | CHOR - CUSTOS HORÁRIOS DE MÁQUINAS E EQUIPAMENTOS | CHI | 2,8800000 | 0,46 | 1,32 | | |
| Insumo | 00000123 | SINAPI | ADITIVO IMPERMEABILIZANTE DE PEGA NORMAL PARA ARGAMASSAS E CONCRETOS SEM ARMAÇAO, LIQUIDO E ISENTO DE CLORETOS | Material | L | 19,4400000 | 11,09 | 215,58 | | |
| Insumo | 00000370 | SINAPI | AREIA MEDIA - POSTO JAZIDA/FORNECEDOR (RETIRADO NA JAZIDA, SEM TRANSPORTE) | Material | m³ | 1,0800000 | 90,00 | 97,20 | | |
| Insumo | 00001379 | SINAPI | CIMENTO PORTLAND COMPOSTO CP II-32 | Material | KG | 486,0000000 | 1,01 | 490,86 | | |
| | | | | MO sem LS => | | 42,67 | LS => | 47,74 | MO com LS => | 90,41 |
| | | | | Valor do BDI => | | 229,25 | | Valor com BDI => | | 1.146,28 |

| | Código | Banco | Descrição | Tipo | Und | Quant. | Valor Unit | Total |
|--|--------|-------|-----------|------|-----|--------|------------|-------|
|--|--------|-------|-----------|------|-----|--------|------------|-------|

ESTADO DO PIAUÍ
PREFEITURA MUNICIPAL DE VERA MENDES-PI

| | | | | | | | | | | |
|---------------------|----------|--------|--|--------------------------|----|-------------|--------|------------------|--------------|--------|
| Composição | 88629 | SINAPI | ARGAMASSA TRAÇO 1:3 (EM VOLUME DE CIMENTO E AREIA MÉDIA ÚMIDA), PREPARO MANUAL. AF_08/2019 | SEDI - SERVIÇOS DIVERSOS | m³ | 1,0000000 | 760,96 | 760,96 | | |
| Composição Auxiliar | 88316 | SINAPI | SERVENTE COM ENCARGOS COMPLEMENTARES | SEDI - SERVIÇOS DIVERSOS | H | 8,5700000 | 20,64 | 176,88 | | |
| Insumo | 00000370 | SINAPI | AREIA MEDIA - POSTO JAZIDA/FORNECEDOR (RETIRADO NA JAZIDA, SEM TRANSPORTE) | Material | m³ | 1,0700000 | 90,00 | 96,30 | | |
| Insumo | 00001379 | SINAPI | CIMENTO PORTLAND COMPOSTO CP II-32 | Material | KG | 482,9600000 | 1,01 | 487,78 | | |
| | | | | MO sem LS => | | 57,93 | LS => | 64,79 | MO com LS => | 122,72 |
| | | | | Valor do BDI => | | 190,24 | | Valor com BDI => | | 951,20 |

| | Código | Banco | Descrição | Tipo | Und | Quant. | Valor Unit | Total | | |
|---------------------|----------|--------|--|---|-----|-------------|------------|------------------|--------------|--------|
| Composição | 87316 | SINAPI | ARGAMASSA TRAÇO 1:4 (EM VOLUME DE CIMENTO E AREIA GROSSA ÚMIDA) PARA CHAPISCO CONVENCIONAL, PREPARO MECÂNICO COM BETONEIRA 400 L. AF_08/2019 | SEDI - SERVIÇOS DIVERSOS | m³ | 1,0000000 | 580,25 | 580,25 | | |
| Composição Auxiliar | 88377 | SINAPI | OPERADOR DE BETONEIRA ESTACIONÁRIA/MISTURADOR COM ENCARGOS COMPLEMENTARES | SEDI - SERVIÇOS DIVERSOS | H | 4,6400000 | 29,36 | 136,23 | | |
| Composição Auxiliar | 88830 | SINAPI | BETONEIRA CAPACIDADE NOMINAL DE 400 L, CAPACIDADE DE MISTURA 280 L, MOTOR ELÉTRICO TRIFÁSICO POTÊNCIA DE 2 CV, SEM CARREGADOR - CHP DIURNO. AF_10/2014 | CHOR - CUSTOS HORÁRIOS DE MÁQUINAS E EQUIPAMENTOS | CHP | 1,0800000 | 2,27 | 2,45 | | |
| Composição Auxiliar | 88831 | SINAPI | BETONEIRA CAPACIDADE NOMINAL DE 400 L, CAPACIDADE DE MISTURA 280 L, MOTOR ELÉTRICO TRIFÁSICO POTÊNCIA DE 2 CV, SEM CARREGADOR - CHI DIURNO. AF_10/2014 | CHOR - CUSTOS HORÁRIOS DE MÁQUINAS E EQUIPAMENTOS | CHI | 3,5600000 | 0,46 | 1,63 | | |
| Insumo | 00000367 | SINAPI | AREIA GROSSA - POSTO JAZIDA/FORNECEDOR (RETIRADO NA JAZIDA, SEM TRANSPORTE) | Material | m³ | 1,0200000 | 91,17 | 92,99 | | |
| Insumo | 00001379 | SINAPI | CIMENTO PORTLAND COMPOSTO CP II-32 | Material | KG | 343,5200000 | 1,01 | 346,95 | | |
| | | | | MO sem LS => | | 52,80 | LS => | 59,07 | MO com LS => | 111,87 |
| | | | | Valor do BDI => | | 145,06 | | Valor com BDI => | | 725,31 |

| | Código | Banco | Descrição | Tipo | Und | Quant. | Valor Unit | Total |
|---------------------|--------|--------|---|---|-----|-----------|------------|--------|
| Composição | 87283 | SINAPI | ARGAMASSA TRAÇO 1:6 (EM VOLUME DE CIMENTO E AREIA MÉDIA ÚMIDA) COM ADIÇÃO DE PLASTIFICANTE PARA EMBOÇO/MASSA ÚNICA/ASSENTAMENTO DE ALVENARIA DE VEDAÇÃO, PREPARO MECÂNICO COM BETONEIRA 400 L. AF_08/2019 | SEDI - SERVIÇOS DIVERSOS | m³ | 1,0000000 | 534,55 | 534,55 |
| Composição Auxiliar | 88377 | SINAPI | OPERADOR DE BETONEIRA ESTACIONÁRIA/MISTURADOR COM ENCARGOS COMPLEMENTARES | SEDI - SERVIÇOS DIVERSOS | H | 4,3300000 | 29,36 | 127,12 |
| Composição Auxiliar | 88830 | SINAPI | BETONEIRA CAPACIDADE NOMINAL DE 400 L, CAPACIDADE DE MISTURA 280 L, MOTOR ELÉTRICO TRIFÁSICO POTÊNCIA DE 2 CV, SEM CARREGADOR - CHP DIURNO. AF_10/2014 | CHOR - CUSTOS HORÁRIOS DE MÁQUINAS E EQUIPAMENTOS | CHP | 3,3320000 | 2,27 | 7,56 |
| Composição Auxiliar | 88831 | SINAPI | BETONEIRA CAPACIDADE NOMINAL DE 400 L, CAPACIDADE DE MISTURA 280 L, MOTOR ELÉTRICO TRIFÁSICO POTÊNCIA DE 2 CV, SEM CARREGADOR - CHI DIURNO. AF_10/2014 | CHOR - CUSTOS HORÁRIOS DE MÁQUINAS E EQUIPAMENTOS | CHI | 1,0100000 | 0,46 | 0,46 |

ESTADO DO PIAUÍ
PREFEITURA MUNICIPAL DE VERA MENDES-PI

| | | | | | | | | | |
|--------|----------|--------|--|-----------------|----|-------------|------------------|--------------------|--------|
| Insumo | 00000370 | SINAPI | AREIA MEDIA - POSTO JAZIDA/FORNECEDOR (RETIRADO NA JAZIDA, SEM TRANSPORTE) | Material | m³ | 1,2700000 | 90,00 | 114,30 | |
| Insumo | 00001379 | SINAPI | CIMENTO PORTLAND COMPOSTO CP II-32 | Material | KG | 281,5300000 | 1,01 | 284,34 | |
| Insumo | 00043617 | SINAPI | ADITIVO PLASTIFICANTE E ESTABILIZADOR PARA ARGAMASSAS DE ASSENTAMENTO E REBOCO, LIQUIDO E ISENTO DE CLORETOS | Material | L | 0,0630000 | 12,29 | 0,77 | |
| | | | | MO sem LS => | | 49,27 | LS => | 55,12 MO com LS => | 104,39 |
| | | | | Valor do BDI => | | 133,63 | Valor com BDI => | | 668,18 |

| | Código | Banco | Descrição | Tipo | Und | Quant. | Valor Unit | Total | |
|---------------------|----------|--------|---|--------------------------|-----|-----------|------------------|--------------------|-------|
| Composição | 88245 | SINAPI | ARMADOR COM ENCARGOS COMPLEMENTARES | SEDI - SERVIÇOS DIVERSOS | H | 1,0000000 | 25,78 | 25,78 | |
| Composição Auxiliar | 95314 | SINAPI | CURSO DE CAPACITAÇÃO PARA ARMADOR (ENCARGOS COMPLEMENTARES) - HORISTA | SEDI - SERVIÇOS DIVERSOS | H | 1,0000000 | 0,25 | 0,25 | |
| Insumo | 00000378 | SINAPI | ARMADOR (HORISTA) | Mão de Obra | H | 1,0000000 | 19,09 | 19,09 | |
| Insumo | 00037370 | SINAPI | ALIMENTACAO - HORISTA (COLETADO CAIXA - ENCARGOS COMPLEMENTARES) | Outros | H | 1,0000000 | 2,39 | 2,39 | |
| Insumo | 00037371 | SINAPI | TRANSPORTE - HORISTA (COLETADO CAIXA - ENCARGOS COMPLEMENTARES) | Serviços | H | 1,0000000 | 0,61 | 0,61 | |
| Insumo | 00037372 | SINAPI | EXAMES - HORISTA (COLETADO CAIXA - ENCARGOS COMPLEMENTARES) | Outros | H | 1,0000000 | 1,34 | 1,34 | |
| Insumo | 00037373 | SINAPI | SEGURO - HORISTA (COLETADO CAIXA - ENCARGOS COMPLEMENTARES) | Taxas | H | 1,0000000 | 0,04 | 0,04 | |
| Insumo | 00043465 | SINAPI | FERRAMENTAS - FAMILIA PEDREIRO - HORISTA (ENCARGOS COMPLEMENTARES - COLETADO CAIXA) | Equipamento | H | 1,0000000 | 0,82 | 0,82 | |
| Insumo | 00043489 | SINAPI | EPI - FAMILIA PEDREIRO - HORISTA (ENCARGOS COMPLEMENTARES - COLETADO CAIXA) | Equipamento | H | 1,0000000 | 1,24 | 1,24 | |
| | | | | MO sem LS => | | 9,13 | LS => | 10,21 MO com LS => | 19,34 |
| | | | | Valor do BDI => | | 6,44 | Valor com BDI => | | 32,22 |

| | Código | Banco | Descrição | Tipo | Und | Quant. | Valor Unit | Total | |
|---------------------|----------|--------|--|-------------------------------|-----|-----------|------------|-------------------|------|
| Composição | 96543 | SINAPI | ARMAÇÃO DE BLOCO, VIGA BALDRAME E SAPATA UTILIZANDO AÇO CA-60 DE 5 MM - MONTAGEM. AF_06/2017 | FUES - FUNDAÇÕES E ESTRUTURAS | KG | 1,0000000 | 19,54 | 19,54 | |
| Composição Auxiliar | 88238 | SINAPI | AJUDANTE DE ARMADOR COM ENCARGOS COMPLEMENTARES | SEDI - SERVIÇOS DIVERSOS | H | 0,0970000 | 21,28 | 2,06 | |
| Composição Auxiliar | 88245 | SINAPI | ARMADOR COM ENCARGOS COMPLEMENTARES | SEDI - SERVIÇOS DIVERSOS | H | 0,2520000 | 25,78 | 6,49 | |
| Composição Auxiliar | 92800 | SINAPI | CORTE E DOBRA DE AÇO CA-60, DIÂMETRO DE 5,0 MM. AF_06/2022 | FUES - FUNDAÇÕES E ESTRUTURAS | KG | 1,0000000 | 10,21 | 10,21 | |
| Insumo | 00039017 | SINAPI | ESPACADOR / DISTANCIADOR CIRCULAR COM ENTRADA LATERAL, EM PLASTICO, PARA VERGALHAO *4,2 A 12,5* MM, COBRIMENTO 20 MM | Material | UN | 1,1430000 | 0,22 | 0,25 | |
| Insumo | 00043132 | SINAPI | ARAME RECOZIDO 16 BWG, D = 1,65 MM (0,016 KG/M) OU 18 BWG, D = 1,25 MM (0,01 KG/M) | Material | KG | 0,0250000 | 21,59 | 0,53 | |
| | | | | MO sem LS => | | 3,57 | LS => | 3,99 MO com LS => | 7,56 |

ESTADO DO PIAUÍ
PREFEITURA MUNICIPAL DE VERA MENDES-PI

| | | | | Valor do BDI => | 4,88 | | | | Valor com BDI => | 24,42 |
|---------------------|---------------|--------------|--|-------------------------------|------------|---------------|-------------------|--------------|------------------|-------|
| | Código | Banco | Descrição | Tipo | Und | Quant. | Valor Unit | Total | | |
| Composição | 96546 | SINAPI | ARMAÇÃO DE BLOCO, VIGA BALDRAME OU SAPATA UTILIZANDO AÇO CA-50 DE 10 MM - MONTAGEM. AF_06/2017 | FUES - FUNDAÇÕES E ESTRUTURAS | KG | 1,0000000 | 14,14 | 14,14 | | |
| Composição Auxiliar | 88238 | SINAPI | AJUDANTE DE ARMADOR COM ENCARGOS COMPLEMENTARES | SEDI - SERVIÇOS DIVERSOS | H | 0,0440000 | 21,28 | 0,93 | | |
| Composição Auxiliar | 88245 | SINAPI | ARMADOR COM ENCARGOS COMPLEMENTARES | SEDI - SERVIÇOS DIVERSOS | H | 0,1160000 | 25,78 | 2,99 | | |
| Composição Auxiliar | 92803 | SINAPI | CORTE E DOBRA DE AÇO CA-50, DIÂMETRO DE 10,0 MM. AF_06/2022 | FUES - FUNDAÇÕES E ESTRUTURAS | KG | 1,0000000 | 9,59 | 9,59 | | |
| Insumo | 00039017 | SINAPI | ESPACADOR / DISTANCIADOR CIRCULAR COM ENTRADA LATERAL, EM PLASTICO, PARA VERGALHAO *4,2 A 12,5* MM, COBRIMENTO 20 MM | Material | UN | 0,4800000 | 0,22 | 0,10 | | |
| Insumo | 00043132 | SINAPI | ARAME RECOZIDO 16 BWG, D = 1,65 MM (0,016 KG/M) OU 18 BWG, D = 1,25 MM (0,01 KG/M) | Material | KG | 0,0250000 | 21,59 | 0,53 | | |
| | | | | MO sem LS => | 1,45 | LS => | 1,63 | MO com LS => | 3,08 | |
| | | | | Valor do BDI => | 3,53 | | | | Valor com BDI => | 17,67 |
| | Código | Banco | Descrição | Tipo | Und | Quant. | Valor Unit | Total | | |
| Composição | 96547 | SINAPI | ARMAÇÃO DE BLOCO, VIGA BALDRAME OU SAPATA UTILIZANDO AÇO CA-50 DE 12,5 MM - MONTAGEM. AF_06/2017 | FUES - FUNDAÇÕES E ESTRUTURAS | KG | 1,0000000 | 11,03 | 11,03 | | |
| Composição Auxiliar | 88238 | SINAPI | AJUDANTE DE ARMADOR COM ENCARGOS COMPLEMENTARES | SEDI - SERVIÇOS DIVERSOS | H | 0,0220000 | 21,28 | 0,46 | | |
| Composição Auxiliar | 88245 | SINAPI | ARMADOR COM ENCARGOS COMPLEMENTARES | SEDI - SERVIÇOS DIVERSOS | H | 0,0680000 | 25,78 | 1,75 | | |
| Composição Auxiliar | 92804 | SINAPI | CORTE E DOBRA DE AÇO CA-50, DIÂMETRO DE 12,5 MM. AF_06/2022 | FUES - FUNDAÇÕES E ESTRUTURAS | KG | 1,0000000 | 8,23 | 8,23 | | |
| Insumo | 00039017 | SINAPI | ESPACADOR / DISTANCIADOR CIRCULAR COM ENTRADA LATERAL, EM PLASTICO, PARA VERGALHAO *4,2 A 12,5* MM, COBRIMENTO 20 MM | Material | UN | 0,3060000 | 0,22 | 0,06 | | |
| Insumo | 00043132 | SINAPI | ARAME RECOZIDO 16 BWG, D = 1,65 MM (0,016 KG/M) OU 18 BWG, D = 1,25 MM (0,01 KG/M) | Material | KG | 0,0250000 | 21,59 | 0,53 | | |
| | | | | MO sem LS => | 0,82 | LS => | 0,91 | MO com LS => | 1,73 | |
| | | | | Valor do BDI => | 2,75 | | | | Valor com BDI => | 13,78 |
| | Código | Banco | Descrição | Tipo | Und | Quant. | Valor Unit | Total | | |
| Composição | 96544 | SINAPI | ARMAÇÃO DE BLOCO, VIGA BALDRAME OU SAPATA UTILIZANDO AÇO CA-50 DE 6,3 MM - MONTAGEM. AF_06/2017 | FUES - FUNDAÇÕES E ESTRUTURAS | KG | 1,0000000 | 17,75 | 17,75 | | |
| Composição Auxiliar | 88238 | SINAPI | AJUDANTE DE ARMADOR COM ENCARGOS COMPLEMENTARES | SEDI - SERVIÇOS DIVERSOS | H | 0,0750000 | 21,28 | 1,59 | | |
| Composição Auxiliar | 88245 | SINAPI | ARMADOR COM ENCARGOS COMPLEMENTARES | SEDI - SERVIÇOS DIVERSOS | H | 0,1960000 | 25,78 | 5,05 | | |
| Composição Auxiliar | 92801 | SINAPI | CORTE E DOBRA DE AÇO CA-50, DIÂMETRO DE 6,3 MM. AF_06/2022 | FUES - FUNDAÇÕES E ESTRUTURAS | KG | 1,0000000 | 10,40 | 10,40 | | |
| Insumo | 00039017 | SINAPI | ESPACADOR / DISTANCIADOR CIRCULAR COM ENTRADA LATERAL, EM PLASTICO, PARA VERGALHAO *4,2 A 12,5* MM, COBRIMENTO 20 MM | Material | UN | 0,8560000 | 0,22 | 0,18 | | |

ESTADO DO PIAUÍ
PREFEITURA MUNICIPAL DE VERA MENDES-PI

| | | | | | | | | | | |
|---------------------|---------------|--------------|--|-------------------------------|------------|---------------|-------------------|------------------|--------------|-------|
| Insumo | 00043132 | SINAPI | ARAME RECOZIDO 16 BWG, D = 1,65 MM (0,016 KG/M) OU 18 BWG, D = 1,25 MM (0,01 KG/M) | Material | KG | 0,0250000 | 21,59 | 0,53 | | |
| | | | | MO sem LS => | | 2,62 | LS => | 2,94 | MO com LS => | 5,56 |
| | | | | Valor do BDI => | | 4,43 | | Valor com BDI => | | 22,18 |
| Composição | Código | Banco | Descrição | Tipo | Und | Quant. | Valor Unit | Total | | |
| Composição | 96545 | SINAPI | ARMAÇÃO DE BLOCO, VIGA BALDRAME OU SAPATA UTILIZANDO AÇO CA-50 DE 8 MM - MONTAGEM. AF_06/2017 | FUES - FUNDAÇÕES E ESTRUTURAS | KG | 1,0000000 | 16,11 | 16,11 | | |
| Composição Auxiliar | 88238 | SINAPI | AJUDANTE DE ARMADOR COM ENCARGOS COMPLEMENTARES | SEDI - SERVIÇOS DIVERSOS | H | 0,0570000 | 21,28 | 1,21 | | |
| Composição Auxiliar | 88245 | SINAPI | ARMADOR COM ENCARGOS COMPLEMENTARES | SEDI - SERVIÇOS DIVERSOS | H | 0,1500000 | 25,78 | 3,86 | | |
| Composição Auxiliar | 92802 | SINAPI | CORTE E DOBRA DE AÇO CA-50, DIÂMETRO DE 8,0 MM. AF_06/2022 | FUES - FUNDAÇÕES E ESTRUTURAS | KG | 1,0000000 | 10,38 | 10,38 | | |
| Insumo | 00039017 | SINAPI | ESPACADOR / DISTANCIADOR CIRCULAR COM ENTRADA LATERAL, EM PLASTICO, PARA VERGALHAO *4,2 A 12,5* MM, COBRIMENTO 20 MM | Material | UN | 0,6350000 | 0,22 | 0,13 | | |
| Insumo | 00043132 | SINAPI | ARAME RECOZIDO 16 BWG, D = 1,65 MM (0,016 KG/M) OU 18 BWG, D = 1,25 MM (0,01 KG/M) | Material | KG | 0,0250000 | 21,59 | 0,53 | | |
| | | | | MO sem LS => | | 1,93 | LS => | 2,15 | MO com LS => | 4,08 |
| | | | | Valor do BDI => | | 4,02 | | Valor com BDI => | | 20,13 |
| Composição | Código | Banco | Descrição | Tipo | Und | Quant. | Valor Unit | Total | | |
| Composição | 92771 | SINAPI | ARMAÇÃO DE LAJE DE ESTRUTURA CONVENCIONAL DE CONCRETO ARMADO UTILIZANDO AÇO CA-50 DE 10,0 MM - MONTAGEM. AF_06/2022 | FUES - FUNDAÇÕES E ESTRUTURAS | KG | 1,0000000 | 10,93 | 10,93 | | |
| Composição Auxiliar | 88238 | SINAPI | AJUDANTE DE ARMADOR COM ENCARGOS COMPLEMENTARES | SEDI - SERVIÇOS DIVERSOS | H | 0,0042000 | 21,28 | 0,08 | | |
| Composição Auxiliar | 88245 | SINAPI | ARMADOR COM ENCARGOS COMPLEMENTARES | SEDI - SERVIÇOS DIVERSOS | H | 0,0259000 | 25,78 | 0,66 | | |
| Composição Auxiliar | 92803 | SINAPI | CORTE E DOBRA DE AÇO CA-50, DIÂMETRO DE 10,0 MM. AF_06/2022 | FUES - FUNDAÇÕES E ESTRUTURAS | KG | 1,0000000 | 9,59 | 9,59 | | |
| Insumo | 00039017 | SINAPI | ESPACADOR / DISTANCIADOR CIRCULAR COM ENTRADA LATERAL, EM PLASTICO, PARA VERGALHAO *4,2 A 12,5* MM, COBRIMENTO 20 MM | Material | UN | 0,3570000 | 0,22 | 0,07 | | |
| Insumo | 00043132 | SINAPI | ARAME RECOZIDO 16 BWG, D = 1,65 MM (0,016 KG/M) OU 18 BWG, D = 1,25 MM (0,01 KG/M) | Material | KG | 0,0250000 | 21,59 | 0,53 | | |
| | | | | MO sem LS => | | 0,35 | LS => | 0,40 | MO com LS => | 0,75 |
| | | | | Valor do BDI => | | 2,73 | | Valor com BDI => | | 13,66 |
| Composição | Código | Banco | Descrição | Tipo | Und | Quant. | Valor Unit | Total | | |
| Composição | 92772 | SINAPI | ARMAÇÃO DE LAJE DE ESTRUTURA CONVENCIONAL DE CONCRETO ARMADO UTILIZANDO AÇO CA-50 DE 12,5 MM - MONTAGEM. AF_06/2022 | FUES - FUNDAÇÕES E ESTRUTURAS | KG | 1,0000000 | 9,19 | 9,19 | | |
| Composição Auxiliar | 88238 | SINAPI | AJUDANTE DE ARMADOR COM ENCARGOS COMPLEMENTARES | SEDI - SERVIÇOS DIVERSOS | H | 0,0023000 | 21,28 | 0,04 | | |
| Composição Auxiliar | 88245 | SINAPI | ARMADOR COM ENCARGOS COMPLEMENTARES | SEDI - SERVIÇOS DIVERSOS | H | 0,0143000 | 25,78 | 0,36 | | |

ESTADO DO PIAUÍ
PREFEITURA MUNICIPAL DE VERA MENDES-PI

| | | | | | | | | | | |
|---------------------|----------|--------|--|-------------------------------|----|-----------|-------|------------------|--------------|-------|
| Composição Auxiliar | 92804 | SINAPI | CORTE E DOBRA DE AÇO CA-50, DIÂMETRO DE 12,5 MM. AF_06/2022 | FUES - FUNDAÇÕES E ESTRUTURAS | KG | 1,0000000 | 8,23 | 8,23 | | |
| Insumo | 00039017 | SINAPI | ESPACADOR / DISTANCIADOR CIRCULAR COM ENTRADA LATERAL, EM PLASTICO, PARA VERGALHAO *4,2 A 12,5* MM, COBRIMENTO 20 MM | Material | UN | 0,1470000 | 0,22 | 0,03 | | |
| Insumo | 00043132 | SINAPI | ARAME RECOZIDO 16 BWG, D = 1,65 MM (0,016 KG/M) OU 18 BWG, D = 1,25 MM (0,01 KG/M) | Material | KG | 0,0250000 | 21,59 | 0,53 | | |
| | | | | MO sem LS => | | 0,19 | LS => | 0,21 | MO com LS => | 0,40 |
| | | | | Valor do BDI => | | 2,29 | | Valor com BDI => | | 11,48 |

| | Código | Banco | Descrição | Tipo | Und | Quant. | Valor Unit | Total | | |
|---------------------|----------|--------|--|-------------------------------|-----|-----------|------------|------------------|--------------|-------|
| Composição | 92769 | SINAPI | ARMAÇÃO DE LAJE DE ESTRUTURA CONVENCIONAL DE CONCRETO ARMADO UTILIZANDO AÇO CA-50 DE 6,3 MM - MONTAGEM. AF_06/2022 | FUES - FUNDAÇÕES E ESTRUTURAS | KG | 1,0000000 | 12,95 | 12,95 | | |
| Composição Auxiliar | 88238 | SINAPI | AJUDANTE DE ARMADOR COM ENCARGOS COMPLEMENTARES | SEDI - SERVIÇOS DIVERSOS | H | 0,0098000 | 21,28 | 0,20 | | |
| Composição Auxiliar | 88245 | SINAPI | ARMADOR COM ENCARGOS COMPLEMENTARES | SEDI - SERVIÇOS DIVERSOS | H | 0,0597000 | 25,78 | 1,53 | | |
| Composição Auxiliar | 92801 | SINAPI | CORTE E DOBRA DE AÇO CA-50, DIÂMETRO DE 6,3 MM. AF_06/2022 | FUES - FUNDAÇÕES E ESTRUTURAS | KG | 1,0000000 | 10,40 | 10,40 | | |
| Insumo | 00039017 | SINAPI | ESPACADOR / DISTANCIADOR CIRCULAR COM ENTRADA LATERAL, EM PLASTICO, PARA VERGALHAO *4,2 A 12,5* MM, COBRIMENTO 20 MM | Material | UN | 1,3330000 | 0,22 | 0,29 | | |
| Insumo | 00043132 | SINAPI | ARAME RECOZIDO 16 BWG, D = 1,65 MM (0,016 KG/M) OU 18 BWG, D = 1,25 MM (0,01 KG/M) | Material | KG | 0,0250000 | 21,59 | 0,53 | | |
| | | | | MO sem LS => | | 0,92 | LS => | 1,03 | MO com LS => | 1,95 |
| | | | | Valor do BDI => | | 3,23 | | Valor com BDI => | | 16,18 |

| | Código | Banco | Descrição | Tipo | Und | Quant. | Valor Unit | Total | | |
|---------------------|----------|--------|--|-------------------------------|-----|-----------|------------|------------------|--------------|-------|
| Composição | 92770 | SINAPI | ARMAÇÃO DE LAJE DE ESTRUTURA CONVENCIONAL DE CONCRETO ARMADO UTILIZANDO AÇO CA-50 DE 8,0 MM - MONTAGEM. AF_06/2022 | FUES - FUNDAÇÕES E ESTRUTURAS | KG | 1,0000000 | 12,24 | 12,24 | | |
| Composição Auxiliar | 88238 | SINAPI | AJUDANTE DE ARMADOR COM ENCARGOS COMPLEMENTARES | SEDI - SERVIÇOS DIVERSOS | H | 0,0066000 | 21,28 | 0,14 | | |
| Composição Auxiliar | 88245 | SINAPI | ARMADOR COM ENCARGOS COMPLEMENTARES | SEDI - SERVIÇOS DIVERSOS | H | 0,0403000 | 25,78 | 1,03 | | |
| Composição Auxiliar | 92802 | SINAPI | CORTE E DOBRA DE AÇO CA-50, DIÂMETRO DE 8,0 MM. AF_06/2022 | FUES - FUNDAÇÕES E ESTRUTURAS | KG | 1,0000000 | 10,38 | 10,38 | | |
| Insumo | 00039017 | SINAPI | ESPACADOR / DISTANCIADOR CIRCULAR COM ENTRADA LATERAL, EM PLASTICO, PARA VERGALHAO *4,2 A 12,5* MM, COBRIMENTO 20 MM | Material | UN | 0,7280000 | 0,22 | 0,16 | | |
| Insumo | 00043132 | SINAPI | ARAME RECOZIDO 16 BWG, D = 1,65 MM (0,016 KG/M) OU 18 BWG, D = 1,25 MM (0,01 KG/M) | Material | KG | 0,0250000 | 21,59 | 0,53 | | |
| | | | | MO sem LS => | | 0,57 | LS => | 0,63 | MO com LS => | 1,20 |
| | | | | Valor do BDI => | | 3,06 | | Valor com BDI => | | 15,30 |

| | Código | Banco | Descrição | Tipo | Und | Quant. | Valor Unit | Total |
|--|--------|-------|-----------|------|-----|--------|------------|-------|
|--|--------|-------|-----------|------|-----|--------|------------|-------|

ESTADO DO PIAUÍ
PREFEITURA MUNICIPAL DE VERA MENDES-PI

| | | | | | | | | | |
|---------------------|----------|--------|--|-------------------------------|------|------------------|-------|--------------|------|
| Composição | 92767 | SINAPI | ARMAÇÃO DE LAJE DE ESTRUTURA CONVENCIONAL DE CONCRETO ARMADO UTILIZANDO AÇO CA-60 DE 4,2 MM - MONTAGEM. AF_06/2022 | FUES - FUNDAÇÕES E ESTRUTURAS | KG | 1,0000000 | 15,45 | 15,45 | |
| Composição Auxiliar | 88238 | SINAPI | AJUDANTE DE ARMADOR COM ENCARGOS COMPLEMENTARES | SEDI - SERVIÇOS DIVERSOS | H | 0,0172000 | 21,28 | 0,36 | |
| Composição Auxiliar | 88245 | SINAPI | ARMADOR COM ENCARGOS COMPLEMENTARES | SEDI - SERVIÇOS DIVERSOS | H | 0,1055000 | 25,78 | 2,71 | |
| Composição Auxiliar | 92799 | SINAPI | CORTE E DOBRA DE AÇO CA-60, DIÂMETRO DE 4,2 MM. AF_06/2022 | FUES - FUNDAÇÕES E ESTRUTURAS | KG | 1,0000000 | 11,24 | 11,24 | |
| Insumo | 00039017 | SINAPI | ESPACADOR / DISTANCIADOR CIRCULAR COM ENTRADA LATERAL, EM PLASTICO, PARA VERGALHAO *4,2 A 12,5* MM, COBRIMENTO 20 MM | Material | UN | 2,8160000 | 0,22 | 0,61 | |
| Insumo | 00043132 | SINAPI | ARAME RECOZIDO 16 BWG, D = 1,65 MM (0,016 KG/M) OU 18 BWG, D = 1,25 MM (0,01 KG/M) | Material | KG | 0,0250000 | 21,59 | 0,53 | |
| | | | | MO sem LS => | 2,03 | LS => | 2,28 | MO com LS => | 4,31 |
| | | | | Valor do BDI => | 3,86 | Valor com BDI => | | 19,31 | |

| | Código | Banco | Descrição | Tipo | Und | Quant. | Valor Unit | Total | |
|---------------------|----------|--------|--|-------------------------------|------|------------------|------------|--------------|------|
| Composição | 92768 | SINAPI | ARMAÇÃO DE LAJE DE ESTRUTURA CONVENCIONAL DE CONCRETO ARMADO UTILIZANDO AÇO CA-60 DE 5,0 MM - MONTAGEM. AF_06/2022 | FUES - FUNDAÇÕES E ESTRUTURAS | KG | 1,0000000 | 13,63 | 13,63 | |
| Composição Auxiliar | 88238 | SINAPI | AJUDANTE DE ARMADOR COM ENCARGOS COMPLEMENTARES | SEDI - SERVIÇOS DIVERSOS | H | 0,0136000 | 21,28 | 0,28 | |
| Composição Auxiliar | 88245 | SINAPI | ARMADOR COM ENCARGOS COMPLEMENTARES | SEDI - SERVIÇOS DIVERSOS | H | 0,0836000 | 25,78 | 2,15 | |
| Composição Auxiliar | 92800 | SINAPI | CORTE E DOBRA DE AÇO CA-60, DIÂMETRO DE 5,0 MM. AF_06/2022 | FUES - FUNDAÇÕES E ESTRUTURAS | KG | 1,0000000 | 10,21 | 10,21 | |
| Insumo | 00039017 | SINAPI | ESPACADOR / DISTANCIADOR CIRCULAR COM ENTRADA LATERAL, EM PLASTICO, PARA VERGALHAO *4,2 A 12,5* MM, COBRIMENTO 20 MM | Material | UN | 2,1180000 | 0,22 | 0,46 | |
| Insumo | 00043132 | SINAPI | ARAME RECOZIDO 16 BWG, D = 1,65 MM (0,016 KG/M) OU 18 BWG, D = 1,25 MM (0,01 KG/M) | Material | KG | 0,0250000 | 21,59 | 0,53 | |
| | | | | MO sem LS => | 1,45 | LS => | 1,62 | MO com LS => | 3,07 |
| | | | | Valor do BDI => | 3,40 | Valor com BDI => | | 17,03 | |

| | Código | Banco | Descrição | Tipo | Und | Quant. | Valor Unit | Total |
|---------------------|----------|--------|--|-------------------------------|-----|-----------|------------|-------|
| Composição | 92762 | SINAPI | ARMAÇÃO DE PILAR OU VIGA DE ESTRUTURA CONVENCIONAL DE CONCRETO ARMADO UTILIZANDO AÇO CA-50 DE 10,0 MM - MONTAGEM. AF_06/2022 | FUES - FUNDAÇÕES E ESTRUTURAS | KG | 1,0000000 | 11,37 | 11,37 |
| Composição Auxiliar | 88238 | SINAPI | AJUDANTE DE ARMADOR COM ENCARGOS COMPLEMENTARES | SEDI - SERVIÇOS DIVERSOS | H | 0,0064000 | 21,28 | 0,13 |
| Composição Auxiliar | 88245 | SINAPI | ARMADOR COM ENCARGOS COMPLEMENTARES | SEDI - SERVIÇOS DIVERSOS | H | 0,0392000 | 25,78 | 1,01 |
| Composição Auxiliar | 92803 | SINAPI | CORTE E DOBRA DE AÇO CA-50, DIÂMETRO DE 10,0 MM. AF_06/2022 | FUES - FUNDAÇÕES E ESTRUTURAS | KG | 1,0000000 | 9,59 | 9,59 |
| Insumo | 00039017 | SINAPI | ESPACADOR / DISTANCIADOR CIRCULAR COM ENTRADA LATERAL, EM PLASTICO, PARA VERGALHAO *4,2 A 12,5* MM, COBRIMENTO 20 MM | Material | UN | 0,5430000 | 0,22 | 0,11 |

ESTADO DO PIAUÍ
PREFEITURA MUNICIPAL DE VERA MENDES-PI

| | | | | | | | | | |
|--------|----------|--------|--|-----------------|------|-----------|-------|------------------|-------|
| Insumo | 00043132 | SINAPI | ARAME RECOZIDO 16 BWG, D = 1,65 MM (0,016 KG/M) OU 18 BWG, D = 1,25 MM (0,01 KG/M) | Material | KG | 0,0250000 | 21,59 | 0,53 | |
| | | | | MO sem LS => | 0,49 | LS => | 0,54 | MO com LS => | 1,03 |
| | | | | Valor do BDI => | 2,84 | | | Valor com BDI => | 14,21 |

| | Código | Banco | Descrição | Tipo | Und | Quant. | Valor Unit | Total | |
|---------------------|----------|--------|--|-------------------------------|------|-----------|------------|------------------|-------|
| Composição | 92763 | SINAPI | ARMAÇÃO DE PILAR OU VIGA DE ESTRUTURA CONVENCIONAL DE CONCRETO ARMADO UTILIZANDO AÇO CA-50 DE 12,5 MM - MONTAGEM. AF_06/2022 | FUES - FUNDAÇÕES E ESTRUTURAS | KG | 1,0000000 | 9,58 | 9,58 | |
| Composição Auxiliar | 88238 | SINAPI | AJUDANTE DE ARMADOR COM ENCARGOS COMPLEMENTARES | SEDI - SERVIÇOS DIVERSOS | H | 0,0042000 | 21,28 | 0,08 | |
| Composição Auxiliar | 88245 | SINAPI | ARMADOR COM ENCARGOS COMPLEMENTARES | SEDI - SERVIÇOS DIVERSOS | H | 0,0257000 | 25,78 | 0,66 | |
| Composição Auxiliar | 92804 | SINAPI | CORTE E DOBRA DE AÇO CA-50, DIÂMETRO DE 12,5 MM. AF_06/2022 | FUES - FUNDAÇÕES E ESTRUTURAS | KG | 1,0000000 | 8,23 | 8,23 | |
| Insumo | 00039017 | SINAPI | ESPACADOR / DISTANCIADOR CIRCULAR COM ENTRADA LATERAL, EM PLASTICO, PARA VERGALHAO *4,2 A 12,5* MM, COBRIMENTO 20 MM | Material | UN | 0,3670000 | 0,22 | 0,08 | |
| Insumo | 00043132 | SINAPI | ARAME RECOZIDO 16 BWG, D = 1,65 MM (0,016 KG/M) OU 18 BWG, D = 1,25 MM (0,01 KG/M) | Material | KG | 0,0250000 | 21,59 | 0,53 | |
| | | | | MO sem LS => | 0,31 | LS => | 0,34 | MO com LS => | 0,65 |
| | | | | Valor do BDI => | 2,39 | | | Valor com BDI => | 11,97 |

| | Código | Banco | Descrição | Tipo | Und | Quant. | Valor Unit | Total | |
|---------------------|----------|--------|--|-------------------------------|------|-----------|------------|------------------|-------|
| Composição | 92764 | SINAPI | ARMAÇÃO DE PILAR OU VIGA DE ESTRUTURA CONVENCIONAL DE CONCRETO ARMADO UTILIZANDO AÇO CA-50 DE 16,0 MM - MONTAGEM. AF_06/2022 | FUES - FUNDAÇÕES E ESTRUTURAS | KG | 1,0000000 | 9,29 | 9,29 | |
| Composição Auxiliar | 88238 | SINAPI | AJUDANTE DE ARMADOR COM ENCARGOS COMPLEMENTARES | SEDI - SERVIÇOS DIVERSOS | H | 0,0032000 | 21,28 | 0,06 | |
| Composição Auxiliar | 88245 | SINAPI | ARMADOR COM ENCARGOS COMPLEMENTARES | SEDI - SERVIÇOS DIVERSOS | H | 0,0194000 | 25,78 | 0,50 | |
| Composição Auxiliar | 92805 | SINAPI | CORTE E DOBRA DE AÇO CA-50, DIÂMETRO DE 16,0 MM. AF_06/2022 | FUES - FUNDAÇÕES E ESTRUTURAS | KG | 1,0000000 | 8,16 | 8,16 | |
| Insumo | 00039017 | SINAPI | ESPACADOR / DISTANCIADOR CIRCULAR COM ENTRADA LATERAL, EM PLASTICO, PARA VERGALHAO *4,2 A 12,5* MM, COBRIMENTO 20 MM | Material | UN | 0,2120000 | 0,22 | 0,04 | |
| Insumo | 00043132 | SINAPI | ARAME RECOZIDO 16 BWG, D = 1,65 MM (0,016 KG/M) OU 18 BWG, D = 1,25 MM (0,01 KG/M) | Material | KG | 0,0250000 | 21,59 | 0,53 | |
| | | | | MO sem LS => | 0,21 | LS => | 0,24 | MO com LS => | 0,45 |
| | | | | Valor do BDI => | 2,32 | | | Valor com BDI => | 11,61 |

| | Código | Banco | Descrição | Tipo | Und | Quant. | Valor Unit | Total |
|---------------------|--------|--------|--|-------------------------------|-----|-----------|------------|-------|
| Composição | 92765 | SINAPI | ARMAÇÃO DE PILAR OU VIGA DE ESTRUTURA CONVENCIONAL DE CONCRETO ARMADO UTILIZANDO AÇO CA-50 DE 20,0 MM - MONTAGEM. AF_06/2022 | FUES - FUNDAÇÕES E ESTRUTURAS | KG | 1,0000000 | 10,61 | 10,61 |
| Composição Auxiliar | 88238 | SINAPI | AJUDANTE DE ARMADOR COM ENCARGOS COMPLEMENTARES | SEDI - SERVIÇOS DIVERSOS | H | 0,0025000 | 21,28 | 0,05 |

ESTADO DO PIAUÍ
PREFEITURA MUNICIPAL DE VERA MENDES-PI

| | | | | | | | | |
|---------------------|----------|--------|--|-------------------------------|----|-----------|-------|------|
| Composição Auxiliar | 88245 | SINAPI | ARMADOR COM ENCARGOS COMPLEMENTARES | SEDI - SERVIÇOS DIVERSOS | H | 0,0152000 | 25,78 | 0,39 |
| Composição Auxiliar | 92806 | SINAPI | CORTE E DOBRA DE AÇO CA-50, DIÂMETRO DE 20,0 MM. AF_06/2022 | FUES - FUNDAÇÕES E ESTRUTURAS | KG | 1,0000000 | 9,62 | 9,62 |
| Insumo | 00039017 | SINAPI | ESPACADOR / DISTANCIADOR CIRCULAR COM ENTRADA LATERAL, EM PLASTICO, PARA VERGALHAO *4,2 A 12,5* MM, COBRIMENTO 20 MM | Material | UN | 0,1130000 | 0,22 | 0,02 |
| Insumo | 00043132 | SINAPI | ARAME RECOZIDO 16 BWG, D = 1,65 MM (0,016 KG/M) OU 18 BWG, D = 1,25 MM (0,01 KG/M) | Material | KG | 0,0250000 | 21,59 | 0,53 |

MO sem LS => 0,16 LS => 0,18 MO com LS => 0,34

Valor do BDI => 2,65 Valor com BDI => 13,26

| | Código | Banco | Descrição | Tipo | Und | Quant. | Valor Unit | Total |
|---------------------|----------|--------|--|-------------------------------|-----|-----------|------------|-------|
| Composição | 92766 | SINAPI | ARMAÇÃO DE PILAR OU VIGA DE ESTRUTURA CONVENCIONAL DE CONCRETO ARMADO UTILIZANDO AÇO CA-50 DE 25,0 MM - MONTAGEM. AF_06/2022 | FUES - FUNDAÇÕES E ESTRUTURAS | KG | 1,0000000 | 10,49 | 10,49 |
| Composição Auxiliar | 88238 | SINAPI | AJUDANTE DE ARMADOR COM ENCARGOS COMPLEMENTARES | SEDI - SERVIÇOS DIVERSOS | H | 0,0020000 | 21,28 | 0,04 |
| Composição Auxiliar | 88245 | SINAPI | ARMADOR COM ENCARGOS COMPLEMENTARES | SEDI - SERVIÇOS DIVERSOS | H | 0,0120000 | 25,78 | 0,30 |
| Composição Auxiliar | 92798 | SINAPI | CORTE E DOBRA DE AÇO CA-50, DIÂMETRO DE 25,0 MM. AF_06/2022 | FUES - FUNDAÇÕES E ESTRUTURAS | KG | 1,0000000 | 9,61 | 9,61 |
| Insumo | 00039017 | SINAPI | ESPACADOR / DISTANCIADOR CIRCULAR COM ENTRADA LATERAL, EM PLASTICO, PARA VERGALHAO *4,2 A 12,5* MM, COBRIMENTO 20 MM | Material | UN | 0,0520000 | 0,22 | 0,01 |
| Insumo | 00043132 | SINAPI | ARAME RECOZIDO 16 BWG, D = 1,65 MM (0,016 KG/M) OU 18 BWG, D = 1,25 MM (0,01 KG/M) | Material | KG | 0,0250000 | 21,59 | 0,53 |

MO sem LS => 0,13 LS => 0,14 MO com LS => 0,27

Valor do BDI => 2,62 Valor com BDI => 13,11

| | Código | Banco | Descrição | Tipo | Und | Quant. | Valor Unit | Total |
|---------------------|----------|--------|---|-------------------------------|-----|-----------|------------|-------|
| Composição | 92760 | SINAPI | ARMAÇÃO DE PILAR OU VIGA DE ESTRUTURA CONVENCIONAL DE CONCRETO ARMADO UTILIZANDO AÇO CA-50 DE 6,3 MM - MONTAGEM. AF_06/2022 | FUES - FUNDAÇÕES E ESTRUTURAS | KG | 1,0000000 | 13,44 | 13,44 |
| Composição Auxiliar | 88238 | SINAPI | AJUDANTE DE ARMADOR COM ENCARGOS COMPLEMENTARES | SEDI - SERVIÇOS DIVERSOS | H | 0,0129000 | 21,28 | 0,27 |
| Composição Auxiliar | 88245 | SINAPI | ARMADOR COM ENCARGOS COMPLEMENTARES | SEDI - SERVIÇOS DIVERSOS | H | 0,0790000 | 25,78 | 2,03 |
| Composição Auxiliar | 92801 | SINAPI | CORTE E DOBRA DE AÇO CA-50, DIÂMETRO DE 6,3 MM. AF_06/2022 | FUES - FUNDAÇÕES E ESTRUTURAS | KG | 1,0000000 | 10,40 | 10,40 |
| Insumo | 00039017 | SINAPI | ESPACADOR / DISTANCIADOR CIRCULAR COM ENTRADA LATERAL, EM PLASTICO, PARA VERGALHAO *4,2 A 12,5* MM, COBRIMENTO 20 MM | Material | UN | 0,9700000 | 0,22 | 0,21 |
| Insumo | 00043132 | SINAPI | ARAME RECOZIDO 16 BWG, D = 1,65 MM (0,016 KG/M) OU 18 BWG, D = 1,25 MM (0,01 KG/M) | Material | KG | 0,0250000 | 21,59 | 0,53 |

MO sem LS => 1,12 LS => 1,25 MO com LS => 2,37

Valor do BDI => 3,36 Valor com BDI => 16,80

ESTADO DO PIAUÍ
PREFEITURA MUNICIPAL DE VERA MENDES-PI

| | Código | Banco | Descrição | Tipo | Und | Quant. | Valor Unit | Total | |
|---------------------|---------------|--------------|---|-------------------------------|------------|---------------|-------------------|------------------|-------|
| Composição | 92761 | SINAPI | ARMAÇÃO DE PILAR OU VIGA DE ESTRUTURA CONVENCIONAL DE CONCRETO ARMADO UTILIZANDO AÇO CA-50 DE 8,0 MM - MONTAGEM. AF_06/2022 | FUES - FUNDAÇÕES E ESTRUTURAS | KG | 1,0000000 | 12,70 | 12,70 | |
| Composição Auxiliar | 88238 | SINAPI | AJUDANTE DE ARMADOR COM ENCARGOS COMPLEMENTARES | SEDI - SERVIÇOS DIVERSOS | H | 0,0092000 | 21,28 | 0,19 | |
| Composição Auxiliar | 88245 | SINAPI | ARMADOR COM ENCARGOS COMPLEMENTARES | SEDI - SERVIÇOS DIVERSOS | H | 0,0561000 | 25,78 | 1,44 | |
| Composição Auxiliar | 92802 | SINAPI | CORTE E DOBRA DE AÇO CA-50, DIÂMETRO DE 8,0 MM. AF_06/2022 | FUES - FUNDAÇÕES E ESTRUTURAS | KG | 1,0000000 | 10,38 | 10,38 | |
| Insumo | 00039017 | SINAPI | ESPACADOR / DISTANCIADOR CIRCULAR COM ENTRADA LATERAL, EM PLASTICO, PARA VERGALHAO *4,2 A 12,5* MM, COBRIMENTO 20 MM | Material | UN | 0,7430000 | 0,22 | 0,16 | |
| Insumo | 00043132 | SINAPI | ARAME RECOZIDO 16 BWG, D = 1,65 MM (0,016 KG/M) OU 18 BWG, D = 1,25 MM (0,01 KG/M) | Material | KG | 0,0250000 | 21,59 | 0,53 | |
| | | | | MO sem LS => | 0,73 | LS => | 0,82 | MO com LS => | 1,55 |
| | | | | Valor do BDI => | 3,17 | | | Valor com BDI => | 15,87 |
| Composição | 92759 | SINAPI | ARMAÇÃO DE PILAR OU VIGA DE ESTRUTURA CONVENCIONAL DE CONCRETO ARMADO UTILIZANDO AÇO CA-60 DE 5,0 MM - MONTAGEM. AF_06/2022 | FUES - FUNDAÇÕES E ESTRUTURAS | KG | 1,0000000 | 14,12 | 14,12 | |
| Composição Auxiliar | 88238 | SINAPI | AJUDANTE DE ARMADOR COM ENCARGOS COMPLEMENTARES | SEDI - SERVIÇOS DIVERSOS | H | 0,0175000 | 21,28 | 0,37 | |
| Composição Auxiliar | 88245 | SINAPI | ARMADOR COM ENCARGOS COMPLEMENTARES | SEDI - SERVIÇOS DIVERSOS | H | 0,1069000 | 25,78 | 2,75 | |
| Composição Auxiliar | 92800 | SINAPI | CORTE E DOBRA DE AÇO CA-60, DIÂMETRO DE 5,0 MM. AF_06/2022 | FUES - FUNDAÇÕES E ESTRUTURAS | KG | 1,0000000 | 10,21 | 10,21 | |
| Insumo | 00039017 | SINAPI | ESPACADOR / DISTANCIADOR CIRCULAR COM ENTRADA LATERAL, EM PLASTICO, PARA VERGALHAO *4,2 A 12,5* MM, COBRIMENTO 20 MM | Material | UN | 1,1900000 | 0,22 | 0,26 | |
| Insumo | 00043132 | SINAPI | ARAME RECOZIDO 16 BWG, D = 1,65 MM (0,016 KG/M) OU 18 BWG, D = 1,25 MM (0,01 KG/M) | Material | KG | 0,0250000 | 21,59 | 0,53 | |
| | | | | MO sem LS => | 1,69 | LS => | 1,88 | MO com LS => | 3,57 |
| | | | | Valor do BDI => | 3,53 | | | Valor com BDI => | 17,65 |
| Composição | 88247 | SINAPI | AUXILIAR DE ELETRICISTA COM ENCARGOS COMPLEMENTARES | SEDI - SERVIÇOS DIVERSOS | H | 1,0000000 | 21,70 | 21,70 | |
| Composição Auxiliar | 95316 | SINAPI | CURSO DE CAPACITAÇÃO PARA AUXILIAR DE ELETRICISTA (ENCARGOS COMPLEMENTARES) - HORISTA | SEDI - SERVIÇOS DIVERSOS | H | 1,0000000 | 0,62 | 0,62 | |
| Insumo | 00000247 | SINAPI | AJUDANTE DE ELETRICISTA (HORISTA) | Mão de Obra | H | 1,0000000 | 14,65 | 14,65 | |
| Insumo | 00037370 | SINAPI | ALIMENTACAO - HORISTA (COLETADO CAIXA - ENCARGOS COMPLEMENTARES) | Outros | H | 1,0000000 | 2,39 | 2,39 | |
| Insumo | 00037371 | SINAPI | TRANSPORTE - HORISTA (COLETADO CAIXA - ENCARGOS COMPLEMENTARES) | Serviços | H | 1,0000000 | 0,61 | 0,61 | |

ESTADO DO PIAUÍ
PREFEITURA MUNICIPAL DE VERA MENDES-PI

| | | | | | | | | | | |
|--------|----------|--------|--|-----------------|---|-----------|-------|------------------|--------------|-------|
| Insumo | 00037372 | SINAPI | EXAMES - HORISTA (COLETADO CAIXA - ENCARGOS COMPLEMENTARES) | Outros | H | 1,0000000 | 1,34 | 1,34 | | |
| Insumo | 00037373 | SINAPI | SEGURO - HORISTA (COLETADO CAIXA - ENCARGOS COMPLEMENTARES) | Taxas | H | 1,0000000 | 0,04 | 0,04 | | |
| Insumo | 00043460 | SINAPI | FERRAMENTAS - FAMILIA ELETRICISTA - HORISTA (ENCARGOS COMPLEMENTARES - COLETADO CAIXA) | Equipamento | H | 1,0000000 | 0,85 | 0,85 | | |
| Insumo | 00043484 | SINAPI | EPI - FAMILIA ELETRICISTA - HORISTA (ENCARGOS COMPLEMENTARES - COLETADO CAIXA) | Equipamento | H | 1,0000000 | 1,20 | 1,20 | | |
| | | | | MO sem LS => | | 7,21 | LS => | 8,06 | MO com LS => | 15,27 |
| | | | | Valor do BDI => | | 5,42 | | Valor com BDI => | | 27,12 |

| | Código | Banco | Descrição | Tipo | Und | Quant. | Valor Unit | Total | | |
|---------------------|----------|--------|--|--------------------------|-----|-----------|------------|------------------|--------------|-------|
| Composição | 88248 | SINAPI | AUXILIAR DE ENCANADOR OU BOMBEIRO HIDRÁULICO COM ENCARGOS COMPLEMENTARES | SEDI - SERVIÇOS DIVERSOS | H | 1,0000000 | 20,70 | 20,70 | | |
| Composição Auxiliar | 95317 | SINAPI | CURSO DE CAPACITAÇÃO PARA AUXILIAR DE ENCANADOR OU BOMBEIRO HIDRÁULICO (ENCARGOS COMPLEMENTARES) - HORISTA | SEDI - SERVIÇOS DIVERSOS | H | 1,0000000 | 0,30 | 0,30 | | |
| Insumo | 00000246 | SINAPI | AUXILIAR DE ENCANADOR OU BOMBEIRO HIDRAULICO (HORISTA) | Mão de Obra | H | 1,0000000 | 14,65 | 14,65 | | |
| Insumo | 00037370 | SINAPI | ALIMENTACAO - HORISTA (COLETADO CAIXA - ENCARGOS COMPLEMENTARES) | Outros | H | 1,0000000 | 2,39 | 2,39 | | |
| Insumo | 00037371 | SINAPI | TRANSPORTE - HORISTA (COLETADO CAIXA - ENCARGOS COMPLEMENTARES) | Serviços | H | 1,0000000 | 0,61 | 0,61 | | |
| Insumo | 00037372 | SINAPI | EXAMES - HORISTA (COLETADO CAIXA - ENCARGOS COMPLEMENTARES) | Outros | H | 1,0000000 | 1,34 | 1,34 | | |
| Insumo | 00037373 | SINAPI | SEGURO - HORISTA (COLETADO CAIXA - ENCARGOS COMPLEMENTARES) | Taxas | H | 1,0000000 | 0,04 | 0,04 | | |
| Insumo | 00043461 | SINAPI | FERRAMENTAS - FAMILIA ENCANADOR - HORISTA (ENCARGOS COMPLEMENTARES - COLETADO CAIXA) | Equipamento | H | 1,0000000 | 0,31 | 0,31 | | |
| Insumo | 00043485 | SINAPI | EPI - FAMILIA ENCANADOR - HORISTA (ENCARGOS COMPLEMENTARES - COLETADO CAIXA) | Equipamento | H | 1,0000000 | 1,06 | 1,06 | | |
| | | | | MO sem LS => | | 7,06 | LS => | 7,89 | MO com LS => | 14,95 |
| | | | | Valor do BDI => | | 5,17 | | Valor com BDI => | | 25,87 |

| | Código | Banco | Descrição | Tipo | Und | Quant. | Valor Unit | Total |
|---------------------|----------|--------|---|--------------------------|-----|-----------|------------|-------|
| Composição | 88256 | SINAPI | AZULEJISTA OU LADRILHISTA COM ENCARGOS COMPLEMENTARES | SEDI - SERVIÇOS DIVERSOS | H | 1,0000000 | 25,85 | 25,85 |
| Composição Auxiliar | 95324 | SINAPI | CURSO DE CAPACITAÇÃO PARA AZULEJISTA OU LADRILHISTA (ENCARGOS COMPLEMENTARES) - HORISTA | SEDI - SERVIÇOS DIVERSOS | H | 1,0000000 | 0,32 | 0,32 |
| Insumo | 00004760 | SINAPI | AZULEJISTA OU LADRILHEIRO (HORISTA) | Mão de Obra | H | 1,0000000 | 19,09 | 19,09 |
| Insumo | 00037370 | SINAPI | ALIMENTACAO - HORISTA (COLETADO CAIXA - ENCARGOS COMPLEMENTARES) | Outros | H | 1,0000000 | 2,39 | 2,39 |
| Insumo | 00037371 | SINAPI | TRANSPORTE - HORISTA (COLETADO CAIXA - ENCARGOS COMPLEMENTARES) | Serviços | H | 1,0000000 | 0,61 | 0,61 |
| Insumo | 00037372 | SINAPI | EXAMES - HORISTA (COLETADO CAIXA - ENCARGOS COMPLEMENTARES) | Outros | H | 1,0000000 | 1,34 | 1,34 |

ESTADO DO PIAUÍ
PREFEITURA MUNICIPAL DE VERA MENDES-PI

| | | | | | | | | | | |
|--------|----------|--------|---|-----------------|---|-----------|-------|------------------|--------------|-------|
| Insumo | 00037373 | SINAPI | SEGURO - HORISTA (COLETADO CAIXA - ENCARGOS COMPLEMENTARES) | Taxas | H | 1,0000000 | 0,04 | 0,04 | | |
| Insumo | 00043465 | SINAPI | FERRAMENTAS - FAMÍLIA PEDREIRO - HORISTA (ENCARGOS COMPLEMENTARES - COLETADO CAIXA) | Equipamento | H | 1,0000000 | 0,82 | 0,82 | | |
| Insumo | 00043489 | SINAPI | EPI - FAMÍLIA PEDREIRO - HORISTA (ENCARGOS COMPLEMENTARES - COLETADO CAIXA) | Equipamento | H | 1,0000000 | 1,24 | 1,24 | | |
| | | | | MO sem LS => | | 9,16 | LS => | 10,25 | MO com LS => | 19,41 |
| | | | | Valor do BDI => | | 6,46 | | Valor com BDI => | | 32,31 |

| | Código | Banco | Descrição | Tipo | Und | Quant. | Valor Unit | Total | | |
|---------------------|--------|--------|--|---|-----|-----------|------------|------------------|--------------|------|
| Composição | 88831 | SINAPI | BETONEIRA CAPACIDADE NOMINAL DE 400 L, CAPACIDADE DE MISTURA 280 L, MOTOR ELÉTRICO TRIFÁSICO POTÊNCIA DE 2 CV, SEM CARREGADOR - CHI DIURNO. AF_10/2014 | CHOR - CUSTOS HORÁRIOS DE MÁQUINAS E EQUIPAMENTOS | CHI | 1,0000000 | 0,46 | 0,46 | | |
| Composição Auxiliar | 88826 | SINAPI | BETONEIRA CAPACIDADE NOMINAL DE 400 L, CAPACIDADE DE MISTURA 280 L, MOTOR ELÉTRICO TRIFÁSICO POTÊNCIA DE 2 CV, SEM CARREGADOR - DEPRECIÇÃO. AF_10/2014 | CHOR - CUSTOS HORÁRIOS DE MÁQUINAS E EQUIPAMENTOS | H | 1,0000000 | 0,37 | 0,37 | | |
| Composição Auxiliar | 88827 | SINAPI | BETONEIRA CAPACIDADE NOMINAL DE 400 L, CAPACIDADE DE MISTURA 280 L, MOTOR ELÉTRICO TRIFÁSICO POTÊNCIA DE 2 CV, SEM CARREGADOR - JUROS. AF_10/2014 | CHOR - CUSTOS HORÁRIOS DE MÁQUINAS E EQUIPAMENTOS | H | 1,0000000 | 0,09 | 0,09 | | |
| | | | | MO sem LS => | | 0,00 | LS => | 0,00 | MO com LS => | 0,00 |
| | | | | Valor do BDI => | | 0,11 | | Valor com BDI => | | 0,57 |

| | Código | Banco | Descrição | Tipo | Und | Quant. | Valor Unit | Total | | |
|---------------------|--------|--------|---|---|-----|-----------|------------|------------------|--------------|------|
| Composição | 88830 | SINAPI | BETONEIRA CAPACIDADE NOMINAL DE 400 L, CAPACIDADE DE MISTURA 280 L, MOTOR ELÉTRICO TRIFÁSICO POTÊNCIA DE 2 CV, SEM CARREGADOR - CHP DIURNO. AF_10/2014 | CHOR - CUSTOS HORÁRIOS DE MÁQUINAS E EQUIPAMENTOS | CHP | 1,0000000 | 2,27 | 2,27 | | |
| Composição Auxiliar | 88826 | SINAPI | BETONEIRA CAPACIDADE NOMINAL DE 400 L, CAPACIDADE DE MISTURA 280 L, MOTOR ELÉTRICO TRIFÁSICO POTÊNCIA DE 2 CV, SEM CARREGADOR - DEPRECIÇÃO. AF_10/2014 | CHOR - CUSTOS HORÁRIOS DE MÁQUINAS E EQUIPAMENTOS | H | 1,0000000 | 0,37 | 0,37 | | |
| Composição Auxiliar | 88827 | SINAPI | BETONEIRA CAPACIDADE NOMINAL DE 400 L, CAPACIDADE DE MISTURA 280 L, MOTOR ELÉTRICO TRIFÁSICO POTÊNCIA DE 2 CV, SEM CARREGADOR - JUROS. AF_10/2014 | CHOR - CUSTOS HORÁRIOS DE MÁQUINAS E EQUIPAMENTOS | H | 1,0000000 | 0,09 | 0,09 | | |
| Composição Auxiliar | 88828 | SINAPI | BETONEIRA CAPACIDADE NOMINAL DE 400 L, CAPACIDADE DE MISTURA 280 L, MOTOR ELÉTRICO TRIFÁSICO POTÊNCIA DE 2 CV, SEM CARREGADOR - MANUTENÇÃO. AF_10/2014 | CHOR - CUSTOS HORÁRIOS DE MÁQUINAS E EQUIPAMENTOS | H | 1,0000000 | 0,44 | 0,44 | | |
| Composição Auxiliar | 88829 | SINAPI | BETONEIRA CAPACIDADE NOMINAL DE 400 L, CAPACIDADE DE MISTURA 280 L, MOTOR ELÉTRICO TRIFÁSICO POTÊNCIA DE 2 CV, SEM CARREGADOR - MATERIAIS NA OPERAÇÃO. AF_10/2014 | CHOR - CUSTOS HORÁRIOS DE MÁQUINAS E EQUIPAMENTOS | H | 1,0000000 | 1,37 | 1,37 | | |
| | | | | MO sem LS => | | 0,00 | LS => | 0,00 | MO com LS => | 0,00 |
| | | | | Valor do BDI => | | 0,56 | | Valor com BDI => | | 2,83 |

ESTADO DO PIAUÍ
PREFEITURA MUNICIPAL DE VERA MENDES-PI

| | Código | Banco | Descrição | Tipo | Und | Quant. | Valor Unit | Total | |
|------------|---------------|--------------|---|---|------------|---------------|-------------------|------------------|------|
| Composição | 88826 | SINAPI | BETONEIRA CAPACIDADE NOMINAL DE 400 L, CAPACIDADE DE MISTURA 280 L, MOTOR ELÉTRICO TRIFÁSICO POTÊNCIA DE 2 CV, SEM CARREGADOR - DEPRECIAÇÃO. AF_10/2014 | CHOR - CUSTOS HORÁRIOS DE MÁQUINAS E EQUIPAMENTOS | H | 1,0000000 | 0,37 | 0,37 | |
| Insumo | 00010535 | SINAPI | BETONEIRA CAPACIDADE NOMINAL 400 L, CAPACIDADE DE MISTURA 280 L, MOTOR ELETRICO TRIFASICO 220/380 V POTENCIA 2 CV, SEM CARREGADOR | Equipamento | UN | 0,0000600 | 6.299,24 | 0,37 | |
| | | | | MO sem LS => | 0,00 | LS => | 0,00 | MO com LS => | 0,00 |
| | | | | Valor do BDI => | 0,09 | | | Valor com BDI => | 0,46 |

| | Código | Banco | Descrição | Tipo | Und | Quant. | Valor Unit | Total | |
|------------|---------------|--------------|---|---|------------|---------------|-------------------|------------------|------|
| Composição | 88827 | SINAPI | BETONEIRA CAPACIDADE NOMINAL DE 400 L, CAPACIDADE DE MISTURA 280 L, MOTOR ELÉTRICO TRIFÁSICO POTÊNCIA DE 2 CV, SEM CARREGADOR - JUROS. AF_10/2014 | CHOR - CUSTOS HORÁRIOS DE MÁQUINAS E EQUIPAMENTOS | H | 1,0000000 | 0,09 | 0,09 | |
| Insumo | 00010535 | SINAPI | BETONEIRA CAPACIDADE NOMINAL 400 L, CAPACIDADE DE MISTURA 280 L, MOTOR ELETRICO TRIFASICO 220/380 V POTENCIA 2 CV, SEM CARREGADOR | Equipamento | UN | 0,0000148 | 6.299,24 | 0,09 | |
| | | | | MO sem LS => | 0,00 | LS => | 0,00 | MO com LS => | 0,00 |
| | | | | Valor do BDI => | 0,02 | | | Valor com BDI => | 0,11 |

| | Código | Banco | Descrição | Tipo | Und | Quant. | Valor Unit | Total | |
|------------|---------------|--------------|--|---|------------|---------------|-------------------|------------------|------|
| Composição | 88828 | SINAPI | BETONEIRA CAPACIDADE NOMINAL DE 400 L, CAPACIDADE DE MISTURA 280 L, MOTOR ELÉTRICO TRIFÁSICO POTÊNCIA DE 2 CV, SEM CARREGADOR - MANUTENÇÃO. AF_10/2014 | CHOR - CUSTOS HORÁRIOS DE MÁQUINAS E EQUIPAMENTOS | H | 1,0000000 | 0,44 | 0,44 | |
| Insumo | 00010535 | SINAPI | BETONEIRA CAPACIDADE NOMINAL 400 L, CAPACIDADE DE MISTURA 280 L, MOTOR ELETRICO TRIFASICO 220/380 V POTENCIA 2 CV, SEM CARREGADOR | Equipamento | UN | 0,0000700 | 6.299,24 | 0,44 | |
| | | | | MO sem LS => | 0,00 | LS => | 0,00 | MO com LS => | 0,00 |
| | | | | Valor do BDI => | 0,11 | | | Valor com BDI => | 0,55 |

| | Código | Banco | Descrição | Tipo | Und | Quant. | Valor Unit | Total | |
|------------|---------------|--------------|---|---|------------|---------------|-------------------|------------------|------|
| Composição | 88829 | SINAPI | BETONEIRA CAPACIDADE NOMINAL DE 400 L, CAPACIDADE DE MISTURA 280 L, MOTOR ELÉTRICO TRIFÁSICO POTÊNCIA DE 2 CV, SEM CARREGADOR - MATERIAIS NA OPERAÇÃO. AF_10/2014 | CHOR - CUSTOS HORÁRIOS DE MÁQUINAS E EQUIPAMENTOS | H | 1,0000000 | 1,37 | 1,37 | |
| Insumo | 00002705 | SINAPI | ENERGIA ELETRICA ATE 2000 KWH INDUSTRIAL, SEM DEMANDA | Material | KWH | 1,2512000 | 1,10 | 1,37 | |
| | | | | MO sem LS => | 0,00 | LS => | 0,00 | MO com LS => | 0,00 |
| | | | | Valor do BDI => | 0,34 | | | Valor com BDI => | 1,71 |

| | Código | Banco | Descrição | Tipo | Und | Quant. | Valor Unit | Total |
|--|---------------|--------------|------------------|-------------|------------|---------------|-------------------|--------------|
|--|---------------|--------------|------------------|-------------|------------|---------------|-------------------|--------------|

ESTADO DO PIAUÍ
PREFEITURA MUNICIPAL DE VERA MENDES-PI

| | | | | | | | | | |
|---------------------|-------|--------|--|---|------|-----------|------|------------------|------|
| Composição | 89226 | SINAPI | BETONEIRA CAPACIDADE NOMINAL DE 600 L, CAPACIDADE DE MISTURA 360 L, MOTOR ELÉTRICO TRIFÁSICO POTÊNCIA DE 4 CV, SEM CARREGADOR - CHI DIURNO. AF_11/2014 | CHOR - CUSTOS HORÁRIOS DE MÁQUINAS E EQUIPAMENTOS | CHI | 1,0000000 | 1,90 | 1,90 | |
| Composição Auxiliar | 89221 | SINAPI | BETONEIRA CAPACIDADE NOMINAL DE 600 L, CAPACIDADE DE MISTURA 360 L, MOTOR ELÉTRICO TRIFÁSICO POTÊNCIA DE 4 CV, SEM CARREGADOR - DEPRECIÇÃO. AF_11/2014 | CHOR - CUSTOS HORÁRIOS DE MÁQUINAS E EQUIPAMENTOS | H | 1,0000000 | 1,53 | 1,53 | |
| Composição Auxiliar | 89222 | SINAPI | BETONEIRA CAPACIDADE NOMINAL DE 600 L, CAPACIDADE DE MISTURA 360 L, MOTOR ELÉTRICO TRIFÁSICO POTÊNCIA DE 4 CV, SEM CARREGADOR - JUROS. AF_11/2014 | CHOR - CUSTOS HORÁRIOS DE MÁQUINAS E EQUIPAMENTOS | H | 1,0000000 | 0,37 | 0,37 | |
| | | | | MO sem LS => | 0,00 | LS => | 0,00 | MO com LS => | 0,00 |
| | | | | Valor do BDI => | 0,47 | | | Valor com BDI => | 2,37 |

| | Código | Banco | Descrição | Tipo | Und | Quant. | Valor Unit | Total | |
|---------------------|--------|--------|---|---|------|-----------|------------|------------------|------|
| Composição | 89225 | SINAPI | BETONEIRA CAPACIDADE NOMINAL DE 600 L, CAPACIDADE DE MISTURA 360 L, MOTOR ELÉTRICO TRIFÁSICO POTÊNCIA DE 4 CV, SEM CARREGADOR - CHP DIURNO. AF_11/2014 | CHOR - CUSTOS HORÁRIOS DE MÁQUINAS E EQUIPAMENTOS | CHP | 1,0000000 | 6,44 | 6,44 | |
| Composição Auxiliar | 89221 | SINAPI | BETONEIRA CAPACIDADE NOMINAL DE 600 L, CAPACIDADE DE MISTURA 360 L, MOTOR ELÉTRICO TRIFÁSICO POTÊNCIA DE 4 CV, SEM CARREGADOR - DEPRECIÇÃO. AF_11/2014 | CHOR - CUSTOS HORÁRIOS DE MÁQUINAS E EQUIPAMENTOS | H | 1,0000000 | 1,53 | 1,53 | |
| Composição Auxiliar | 89222 | SINAPI | BETONEIRA CAPACIDADE NOMINAL DE 600 L, CAPACIDADE DE MISTURA 360 L, MOTOR ELÉTRICO TRIFÁSICO POTÊNCIA DE 4 CV, SEM CARREGADOR - JUROS. AF_11/2014 | CHOR - CUSTOS HORÁRIOS DE MÁQUINAS E EQUIPAMENTOS | H | 1,0000000 | 0,37 | 0,37 | |
| Composição Auxiliar | 89223 | SINAPI | BETONEIRA CAPACIDADE NOMINAL DE 600 L, CAPACIDADE DE MISTURA 360 L, MOTOR ELÉTRICO TRIFÁSICO POTÊNCIA DE 4 CV, SEM CARREGADOR - MANUTENÇÃO. AF_11/2014 | CHOR - CUSTOS HORÁRIOS DE MÁQUINAS E EQUIPAMENTOS | H | 1,0000000 | 1,79 | 1,79 | |
| Composição Auxiliar | 89224 | SINAPI | BETONEIRA CAPACIDADE NOMINAL DE 600 L, CAPACIDADE DE MISTURA 360 L, MOTOR ELÉTRICO TRIFÁSICO POTÊNCIA DE 4 CV, SEM CARREGADOR - MATERIAIS NA OPERAÇÃO. AF_11/2014 | CHOR - CUSTOS HORÁRIOS DE MÁQUINAS E EQUIPAMENTOS | H | 1,0000000 | 2,75 | 2,75 | |
| | | | | MO sem LS => | 0,00 | LS => | 0,00 | MO com LS => | 0,00 |
| | | | | Valor do BDI => | 1,61 | | | Valor com BDI => | 8,05 |

| | Código | Banco | Descrição | Tipo | Und | Quant. | Valor Unit | Total | |
|------------|----------|--------|--|---|------|-----------|------------|--------------|------|
| Composição | 89221 | SINAPI | BETONEIRA CAPACIDADE NOMINAL DE 600 L, CAPACIDADE DE MISTURA 360 L, MOTOR ELÉTRICO TRIFÁSICO POTÊNCIA DE 4 CV, SEM CARREGADOR - DEPRECIÇÃO. AF_11/2014 | CHOR - CUSTOS HORÁRIOS DE MÁQUINAS E EQUIPAMENTOS | H | 1,0000000 | 1,53 | 1,53 | |
| Insumo | 00036397 | SINAPI | BETONEIRA, CAPACIDADE NOMINAL 600 L, CAPACIDADE DE MISTURA 360L, MOTOR ELETRICO TRIFASICO 220/380V, POTENCIA 4CV, EXCLUSO CARREGADOR | Equipamento | UN | 0,0000600 | 25.624,02 | 1,53 | |
| | | | | MO sem LS => | 0,00 | LS => | 0,00 | MO com LS => | 0,00 |

ESTADO DO PIAUÍ
PREFEITURA MUNICIPAL DE VERA MENDES-PI

| | | | | Valor do BDI => | 0,38 | | | | Valor com BDI => | 1,91 |
|---------------------|----------|--------|---|---|------|-----------|------------|--------------|------------------|------|
| | Código | Banco | Descrição | Tipo | Und | Quant. | Valor Unit | Total | | |
| Composição | 89222 | SINAPI | BETONEIRA CAPACIDADE NOMINAL DE 600 L, CAPACIDADE DE MISTURA 360 L, MOTOR ELÉTRICO TRIFÁSICO POTÊNCIA DE 4 CV, SEM CARREGADOR - JUROS. AF_11/2014 | CHOR - CUSTOS HORÁRIOS DE MÁQUINAS E EQUIPAMENTOS | H | 1,0000000 | 0,37 | 0,37 | | |
| Insumo | 00036397 | SINAPI | BETONEIRA, CAPACIDADE NOMINAL 600 L, CAPACIDADE DE MISTURA 360L, MOTOR ELETRICO TRIFASICO 220/380V, POTENCIA 4CV, EXCLUSO CARREGADOR | Equipamento | UN | 0,0000148 | 25.624,02 | 0,37 | | |
| | | | | MO sem LS => | 0,00 | LS => | 0,00 | MO com LS => | 0,00 | |
| | | | | Valor do BDI => | 0,09 | | | | Valor com BDI => | 0,46 |
| | Código | Banco | Descrição | Tipo | Und | Quant. | Valor Unit | Total | | |
| Composição | 89223 | SINAPI | BETONEIRA CAPACIDADE NOMINAL DE 600 L, CAPACIDADE DE MISTURA 360 L, MOTOR ELÉTRICO TRIFÁSICO POTÊNCIA DE 4 CV, SEM CARREGADOR - MANUTENÇÃO. AF_11/2014 | CHOR - CUSTOS HORÁRIOS DE MÁQUINAS E EQUIPAMENTOS | H | 1,0000000 | 1,79 | 1,79 | | |
| Insumo | 00036397 | SINAPI | BETONEIRA, CAPACIDADE NOMINAL 600 L, CAPACIDADE DE MISTURA 360L, MOTOR ELETRICO TRIFASICO 220/380V, POTENCIA 4CV, EXCLUSO CARREGADOR | Equipamento | UN | 0,0000700 | 25.624,02 | 1,79 | | |
| | | | | MO sem LS => | 0,00 | LS => | 0,00 | MO com LS => | 0,00 | |
| | | | | Valor do BDI => | 0,44 | | | | Valor com BDI => | 2,23 |
| | Código | Banco | Descrição | Tipo | Und | Quant. | Valor Unit | Total | | |
| Composição | 89224 | SINAPI | BETONEIRA CAPACIDADE NOMINAL DE 600 L, CAPACIDADE DE MISTURA 360 L, MOTOR ELÉTRICO TRIFÁSICO POTÊNCIA DE 4 CV, SEM CARREGADOR - MATERIAIS NA OPERAÇÃO. AF_11/2014 | CHOR - CUSTOS HORÁRIOS DE MÁQUINAS E EQUIPAMENTOS | H | 1,0000000 | 2,75 | 2,75 | | |
| Insumo | 00002705 | SINAPI | ENERGIA ELETRICA ATE 2000 KWH INDUSTRIAL, SEM DEMANDA | Material | KWH | 2,5023900 | 1,10 | 2,75 | | |
| | | | | MO sem LS => | 0,00 | LS => | 0,00 | MO com LS => | 0,00 | |
| | | | | Valor do BDI => | 0,68 | | | | Valor com BDI => | 3,43 |
| | Código | Banco | Descrição | Tipo | Und | Quant. | Valor Unit | Total | | |
| Composição | 91924 | SINAPI | CABO DE COBRE FLEXÍVEL ISOLADO, 1,5 MM², ANTI-CHAMA 450/750 V, PARA CIRCUITOS TERMINAIS - FORNECIMENTO E INSTALAÇÃO. AF_12/2015 | INEL - INSTALAÇÃO ELÉTRICA/ELETRIFICAÇÃO E ILUMINAÇÃO EXTERNA | M | 1,0000000 | 3,08 | 3,08 | | |
| Composição Auxiliar | 88247 | SINAPI | AUXILIAR DE ELETRICISTA COM ENCARGOS COMPLEMENTARES | SEDI - SERVIÇOS DIVERSOS | H | 0,0230000 | 21,70 | 0,49 | | |
| Composição Auxiliar | 88264 | SINAPI | ELETRICISTA COM ENCARGOS COMPLEMENTARES | SEDI - SERVIÇOS DIVERSOS | H | 0,0230000 | 26,34 | 0,60 | | |
| Insumo | 00001013 | SINAPI | CABO DE COBRE, FLEXIVEL, CLASSE 4 OU 5, ISOLACAO EM PVC/A, ANTICHAMA BWF-B, 1 CONDUTOR, 450/750 V, SECAO NOMINAL 1,5 MM2 | Material | M | 1,2434000 | 1,58 | 1,96 | | |
| Insumo | 00021127 | SINAPI | FITA ISOLANTE ADESIVA ANTICHAMA, USO ATE 750 V, EM ROLO DE 19 MM X 5 M | Material | UN | 0,0094000 | 3,40 | 0,03 | | |

ESTADO DO PIAUÍ
PREFEITURA MUNICIPAL DE VERA MENDES-PI

MO sem LS => 0,38 LS => 0,42 MO com LS => 0,80

Valor do BDI => 0,77 Valor com BDI => 3,85

| | Código | Banco | Descrição | Tipo | Und | Quant. | Valor Unit | Total |
|---------------------|----------|--------|---|---|-----|-----------|------------|-------|
| Composição | 91926 | SINAPI | CABO DE COBRE FLEXÍVEL ISOLADO, 2,5 MM², ANTI-CHAMA 450/750 V, PARA CIRCUITOS TERMINAIS - FORNECIMENTO E INSTALAÇÃO. AF_12/2015 | INEL - INSTALAÇÃO ELÉTRICA/ELETRIFICAÇÃO E ILUMINAÇÃO EXTERNA | M | 1,0000000 | 4,51 | 4,51 |
| Composição Auxiliar | 88247 | SINAPI | AUXILIAR DE ELETRICISTA COM ENCARGOS COMPLEMENTARES | SEDI - SERVIÇOS DIVERSOS | H | 0,0290000 | 21,70 | 0,62 |
| Composição Auxiliar | 88264 | SINAPI | ELETRICISTA COM ENCARGOS COMPLEMENTARES | SEDI - SERVIÇOS DIVERSOS | H | 0,0290000 | 26,34 | 0,76 |
| Insumo | 00001014 | SINAPI | CABO DE COBRE, FLEXIVEL, CLASSE 4 OU 5, ISOLACAO EM PVC/A, ANTICHAMA BWF-B, 1 CONDUTOR, 450/750 V, SECAO NOMINAL 2,5 MM2 | Material | M | 1,2434000 | 2,50 | 3,10 |
| Insumo | 00021127 | SINAPI | FITA ISOLANTE ADESIVA ANTICHAMA, USO ATE 750 V, EM ROLO DE 19 MM X 5 M | Material | UN | 0,0094000 | 3,40 | 0,03 |

MO sem LS => 0,48 LS => 0,53 MO com LS => 1,01

Valor do BDI => 1,12 Valor com BDI => 5,63

| | Código | Banco | Descrição | Tipo | Und | Quant. | Valor Unit | Total |
|---------------------|----------|--------|---|---|-----|-----------|------------|-------|
| Composição | 91937 | SINAPI | CAIXA OCTOGONAL 3" X 3", PVC, INSTALADA EM LAJE - FORNECIMENTO E INSTALAÇÃO. AF_12/2015 | INEL - INSTALAÇÃO ELÉTRICA/ELETRIFICAÇÃO E ILUMINAÇÃO EXTERNA | UN | 1,0000000 | 15,25 | 15,25 |
| Composição Auxiliar | 88247 | SINAPI | AUXILIAR DE ELETRICISTA COM ENCARGOS COMPLEMENTARES | SEDI - SERVIÇOS DIVERSOS | H | 0,2220000 | 21,70 | 4,81 |
| Composição Auxiliar | 88264 | SINAPI | ELETRICISTA COM ENCARGOS COMPLEMENTARES | SEDI - SERVIÇOS DIVERSOS | H | 0,2220000 | 26,34 | 5,84 |
| Insumo | 00001871 | SINAPI | CAIXA OCTOGONAL DE FUNDO MOVEL, EM PVC, DE 3" X 3", PARA ELETRODUTO FLEXIVEL CORRUGADO | Material | UN | 1,0000000 | 4,60 | 4,60 |

MO sem LS => 3,68 LS => 4,12 MO com LS => 7,80

Valor do BDI => 3,81 Valor com BDI => 19,06

| | Código | Banco | Descrição | Tipo | Und | Quant. | Valor Unit | Total |
|---------------------|----------|--------|---|---|-----|-----------|------------|-------|
| Composição | 91940 | SINAPI | CAIXA RETANGULAR 4" X 2" MÉDIA (1,30 M DO PISO), PVC, INSTALADA EM PAREDE - FORNECIMENTO E INSTALAÇÃO. AF_12/2015 | INEL - INSTALAÇÃO ELÉTRICA/ELETRIFICAÇÃO E ILUMINAÇÃO EXTERNA | UN | 1,0000000 | 17,22 | 17,22 |
| Composição Auxiliar | 88247 | SINAPI | AUXILIAR DE ELETRICISTA COM ENCARGOS COMPLEMENTARES | SEDI - SERVIÇOS DIVERSOS | H | 0,2910000 | 21,70 | 6,31 |
| Composição Auxiliar | 88264 | SINAPI | ELETRICISTA COM ENCARGOS COMPLEMENTARES | SEDI - SERVIÇOS DIVERSOS | H | 0,2910000 | 26,34 | 7,66 |
| Composição Auxiliar | 88629 | SINAPI | ARGAMASSA TRAÇO 1:3 (EM VOLUME DE CIMENTO E AREIA MÉDIA ÚMIDA), PREPARO MANUAL. AF_08/2019 | SEDI - SERVIÇOS DIVERSOS | m³ | 0,0009000 | 760,96 | 0,68 |
| Insumo | 00001872 | SINAPI | CAIXA DE PASSAGEM, EM PVC, DE 4" X 2", PARA ELETRODUTO FLEXIVEL CORRUGADO | Material | UN | 1,0000000 | 2,57 | 2,57 |

MO sem LS => 4,88 LS => 5,46 MO com LS => 10,34

Valor do BDI => 4,30 Valor com BDI => 21,52

| | Código | Banco | Descrição | Tipo | Und | Quant. | Valor Unit | Total |
|--|--------|-------|-----------|------|-----|--------|------------|-------|
|--|--------|-------|-----------|------|-----|--------|------------|-------|

ESTADO DO PIAUÍ
PREFEITURA MUNICIPAL DE VERA MENDES-PI

| | | | | | | | | | | |
|---------------------|----------|--------|--|--------------------------|---|-----------|-------|------------------|--------------|-------|
| Composição | 88261 | SINAPI | CARPINTEIRO DE ESQUADRIA COM ENCARGOS COMPLEMENTARES | SEDI - SERVIÇOS DIVERSOS | H | 1,0000000 | 24,77 | 24,77 | | |
| Composição Auxiliar | 95329 | SINAPI | CURSO DE CAPACITAÇÃO PARA CARPINTEIRO DE ESQUADRIA (ENCARGOS COMPLEMENTARES) - HORISTA | SEDI - SERVIÇOS DIVERSOS | H | 1,0000000 | 0,30 | 0,30 | | |
| Insumo | 00001214 | SINAPI | CARPINTEIRO DE ESQUADRIAS (HORISTA) | Mão de Obra | H | 1,0000000 | 18,17 | 18,17 | | |
| Insumo | 00037370 | SINAPI | ALIMENTACAO - HORISTA (COLETADO CAIXA - ENCARGOS COMPLEMENTARES) | Outros | H | 1,0000000 | 2,39 | 2,39 | | |
| Insumo | 00037371 | SINAPI | TRANSPORTE - HORISTA (COLETADO CAIXA - ENCARGOS COMPLEMENTARES) | Serviços | H | 1,0000000 | 0,61 | 0,61 | | |
| Insumo | 00037372 | SINAPI | EXAMES - HORISTA (COLETADO CAIXA - ENCARGOS COMPLEMENTARES) | Outros | H | 1,0000000 | 1,34 | 1,34 | | |
| Insumo | 00037373 | SINAPI | SEGURO - HORISTA (COLETADO CAIXA - ENCARGOS COMPLEMENTARES) | Taxas | H | 1,0000000 | 0,04 | 0,04 | | |
| Insumo | 00043459 | SINAPI | FERRAMENTAS - FAMILIA CARPINTEIRO DE FORMAS - HORISTA (ENCARGOS COMPLEMENTARES - COLETADO CAIXA) | Equipamento | H | 1,0000000 | 0,49 | 0,49 | | |
| Insumo | 00043483 | SINAPI | EPI - FAMILIA CARPINTEIRO DE FORMAS - HORISTA (ENCARGOS COMPLEMENTARES - COLETADO CAIXA) | Equipamento | H | 1,0000000 | 1,43 | 1,43 | | |
| | | | | MO sem LS => | | 8,72 | LS => | 9,75 | MO com LS => | 18,47 |
| | | | | Valor do BDI => | | 6,19 | | Valor com BDI => | | 30,96 |

| | Código | Banco | Descrição | Tipo | Und | Quant. | Valor Unit | Total | | |
|---------------------|----------|--------|--|--------------------------|-----|-----------|------------|------------------|--------------|-------|
| Composição | 88262 | SINAPI | CARPINTEIRO DE FORMAS COM ENCARGOS COMPLEMENTARES | SEDI - SERVIÇOS DIVERSOS | H | 1,0000000 | 25,64 | 25,64 | | |
| Composição Auxiliar | 95330 | SINAPI | CURSO DE CAPACITAÇÃO PARA CARPINTEIRO DE FÔRMAS (ENCARGOS COMPLEMENTARES) - HORISTA | SEDI - SERVIÇOS DIVERSOS | H | 1,0000000 | 0,25 | 0,25 | | |
| Insumo | 00001213 | SINAPI | CARPINTEIRO DE FORMAS (HORISTA) | Mão de Obra | H | 1,0000000 | 19,09 | 19,09 | | |
| Insumo | 00037370 | SINAPI | ALIMENTACAO - HORISTA (COLETADO CAIXA - ENCARGOS COMPLEMENTARES) | Outros | H | 1,0000000 | 2,39 | 2,39 | | |
| Insumo | 00037371 | SINAPI | TRANSPORTE - HORISTA (COLETADO CAIXA - ENCARGOS COMPLEMENTARES) | Serviços | H | 1,0000000 | 0,61 | 0,61 | | |
| Insumo | 00037372 | SINAPI | EXAMES - HORISTA (COLETADO CAIXA - ENCARGOS COMPLEMENTARES) | Outros | H | 1,0000000 | 1,34 | 1,34 | | |
| Insumo | 00037373 | SINAPI | SEGURO - HORISTA (COLETADO CAIXA - ENCARGOS COMPLEMENTARES) | Taxas | H | 1,0000000 | 0,04 | 0,04 | | |
| Insumo | 00043459 | SINAPI | FERRAMENTAS - FAMILIA CARPINTEIRO DE FORMAS - HORISTA (ENCARGOS COMPLEMENTARES - COLETADO CAIXA) | Equipamento | H | 1,0000000 | 0,49 | 0,49 | | |
| Insumo | 00043483 | SINAPI | EPI - FAMILIA CARPINTEIRO DE FORMAS - HORISTA (ENCARGOS COMPLEMENTARES - COLETADO CAIXA) | Equipamento | H | 1,0000000 | 1,43 | 1,43 | | |
| | | | | MO sem LS => | | 9,13 | LS => | 10,21 | MO com LS => | 19,34 |
| | | | | Valor do BDI => | | 6,41 | | Valor com BDI => | | 32,05 |

| | Código | Banco | Descrição | Tipo | Und | Quant. | Valor Unit | Total |
|------------|--------|--------|--|------------------------------------|-----|-----------|------------|-------|
| Composição | 90467 | SINAPI | CHUMBAMENTO LINEAR EM ALVENARIA PARA RAMAIS/DISTRIBUIÇÃO COM DIÂMETROS MAIORES QUE 40 MM E MENORES OU IGUAIS A 75 MM. AF_05/2015 | INHI - INSTALAÇÕES HIDROSANITÁRIAS | M | 1,0000000 | 22,28 | 22,28 |

ESTADO DO PIAUÍ
PREFEITURA MUNICIPAL DE VERA MENDES-PI

| | | | | | | | | | | | |
|---------------------|-------|--------|--|--------------------------|----|-----------------|--------|-------|------|------------------|-------|
| Composição Auxiliar | 88248 | SINAPI | AUXILIAR DE ENCANADOR OU BOMBEIRO HIDRÁULICO COM ENCARGOS COMPLEMENTARES | SEDI - SERVIÇOS DIVERSOS | H | 0,1236000 | 20,70 | 2,55 | | | |
| Composição Auxiliar | 88267 | SINAPI | ENCANADOR OU BOMBEIRO HIDRÁULICO COM ENCARGOS COMPLEMENTARES | SEDI - SERVIÇOS DIVERSOS | H | 0,5439000 | 25,23 | 13,72 | | | |
| Composição Auxiliar | 88629 | SINAPI | ARGAMASSA TRAÇO 1:3 (EM VOLUME DE CIMENTO E AREIA MÉDIA ÚMIDA), PREPARO MANUAL. AF_08/2019 | SEDI - SERVIÇOS DIVERSOS | m³ | 0,0079000 | 760,96 | 6,01 | | | |
| | | | | | | MO sem LS => | 6,32 | LS => | 7,07 | MO com LS => | 13,39 |
| | | | | | | Valor do BDI => | 5,57 | | | Valor com BDI => | 27,85 |

| | Código | Banco | Descrição | Tipo | Und | Quant. | Valor Unit | Total | | | |
|---------------------|--------|--------|--|------------------------------------|-----|-----------------|------------|-------|------|------------------|-------|
| Composição | 90466 | SINAPI | CHUMBAMENTO LINEAR EM ALVENARIA PARA RAMAIS/DISTRIBUIÇÃO COM DIÂMETROS MENORES OU IGUAIS A 40 MM. AF_05/2015 | INHI - INSTALAÇÕES HIDROSANITÁRIAS | M | 1,0000000 | 14,79 | 14,79 | | | |
| Composição Auxiliar | 88248 | SINAPI | AUXILIAR DE ENCANADOR OU BOMBEIRO HIDRÁULICO COM ENCARGOS COMPLEMENTARES | SEDI - SERVIÇOS DIVERSOS | H | 0,0830000 | 20,70 | 1,71 | | | |
| Composição Auxiliar | 88267 | SINAPI | ENCANADOR OU BOMBEIRO HIDRÁULICO COM ENCARGOS COMPLEMENTARES | SEDI - SERVIÇOS DIVERSOS | H | 0,3650000 | 25,23 | 9,20 | | | |
| Composição Auxiliar | 88629 | SINAPI | ARGAMASSA TRAÇO 1:3 (EM VOLUME DE CIMENTO E AREIA MÉDIA ÚMIDA), PREPARO MANUAL. AF_08/2019 | SEDI - SERVIÇOS DIVERSOS | m³ | 0,0051000 | 760,96 | 3,88 | | | |
| | | | | | | MO sem LS => | 4,23 | LS => | 4,74 | MO com LS => | 8,97 |
| | | | | | | Valor do BDI => | 3,69 | | | Valor com BDI => | 18,48 |

| | Código | Banco | Descrição | Tipo | Und | Quant. | Valor Unit | Total | | | |
|---------------------|--------|--------|--|------------------------------------|-----|-----------------|------------|-------|------|------------------|-------|
| Composição | 91190 | SINAPI | CHUMBAMENTO PONTUAL EM PASSAGEM DE TUBO COM DIÂMETRO MENOR OU IGUAL A 40 MM. AF_05/2015 | INHI - INSTALAÇÕES HIDROSANITÁRIAS | UN | 1,0000000 | 10,55 | 10,55 | | | |
| Composição Auxiliar | 88248 | SINAPI | AUXILIAR DE ENCANADOR OU BOMBEIRO HIDRÁULICO COM ENCARGOS COMPLEMENTARES | SEDI - SERVIÇOS DIVERSOS | H | 0,0455000 | 20,70 | 0,94 | | | |
| Composição Auxiliar | 88267 | SINAPI | ENCANADOR OU BOMBEIRO HIDRÁULICO COM ENCARGOS COMPLEMENTARES | SEDI - SERVIÇOS DIVERSOS | H | 0,2003000 | 25,23 | 5,05 | | | |
| Composição Auxiliar | 88629 | SINAPI | ARGAMASSA TRAÇO 1:3 (EM VOLUME DE CIMENTO E AREIA MÉDIA ÚMIDA), PREPARO MANUAL. AF_08/2019 | SEDI - SERVIÇOS DIVERSOS | m³ | 0,0060000 | 760,96 | 4,56 | | | |
| | | | | | | MO sem LS => | 2,51 | LS => | 2,80 | MO com LS => | 5,31 |
| | | | | | | Valor do BDI => | 2,63 | | | Valor com BDI => | 13,18 |

| | Código | Banco | Descrição | Tipo | Und | Quant. | Valor Unit | Total | | | |
|---------------------|--------|--------|--|------------------------------------|-----|-----------------|------------|-------|------|------------------|-------|
| Composição | 91191 | SINAPI | CHUMBAMENTO PONTUAL EM PASSAGEM DE TUBO COM DIÂMETROS ENTRE 40 MM E 75 MM. AF_05/2015 | INHI - INSTALAÇÕES HIDROSANITÁRIAS | UN | 1,0000000 | 15,09 | 15,09 | | | |
| Composição Auxiliar | 88248 | SINAPI | AUXILIAR DE ENCANADOR OU BOMBEIRO HIDRÁULICO COM ENCARGOS COMPLEMENTARES | SEDI - SERVIÇOS DIVERSOS | H | 0,0482000 | 20,70 | 0,99 | | | |
| Composição Auxiliar | 88267 | SINAPI | ENCANADOR OU BOMBEIRO HIDRÁULICO COM ENCARGOS COMPLEMENTARES | SEDI - SERVIÇOS DIVERSOS | H | 0,2121000 | 25,23 | 5,35 | | | |
| Composição Auxiliar | 88629 | SINAPI | ARGAMASSA TRAÇO 1:3 (EM VOLUME DE CIMENTO E AREIA MÉDIA ÚMIDA), PREPARO MANUAL. AF_08/2019 | SEDI - SERVIÇOS DIVERSOS | m³ | 0,0115000 | 760,96 | 8,75 | | | |
| | | | | | | MO sem LS => | 2,95 | LS => | 3,31 | MO com LS => | 6,26 |
| | | | | | | Valor do BDI => | 3,77 | | | Valor com BDI => | 18,86 |

ESTADO DO PIAUÍ
PREFEITURA MUNICIPAL DE VERA MENDES-PI

| | Código | Banco | Descrição | Tipo | Und | Quant. | Valor Unit | Total | | |
|---------------------|---------------|--------------|---|---|-----------------|---------------|-------------------|--------------|--------------|-------|
| Composição | 91534 | SINAPI | COMPACTADOR DE SOLOS DE PERCUSSÃO (SOQUETE) COM MOTOR A GASOLINA 4 TEMPOS, POTÊNCIA 4 CV - CHI DIURNO. AF_08/2015 | CHOR - CUSTOS HORÁRIOS DE MÁQUINAS E EQUIPAMENTOS | CHI | 1,0000000 | 30,49 | 30,49 | | |
| Composição Auxiliar | 88297 | SINAPI | OPERADOR DE MÁQUINAS E EQUIPAMENTOS COM ENCARGOS COMPLEMENTARES | SEDI - SERVIÇOS DIVERSOS | H | 1,0000000 | 29,45 | 29,45 | | |
| Composição Auxiliar | 91529 | SINAPI | COMPACTADOR DE SOLOS DE PERCUSSÃO (SOQUETE) COM MOTOR A GASOLINA 4 TEMPOS, POTÊNCIA 4 CV - DEPRECIÇÃO. AF_08/2015 | CHOR - CUSTOS HORÁRIOS DE MÁQUINAS E EQUIPAMENTOS | H | 1,0000000 | 0,82 | 0,82 | | |
| Composição Auxiliar | 91530 | SINAPI | COMPACTADOR DE SOLOS DE PERCUSSÃO (SOQUETE) COM MOTOR A GASOLINA 4 TEMPOS, POTÊNCIA 4 CV - JUROS. AF_08/2015 | CHOR - CUSTOS HORÁRIOS DE MÁQUINAS E EQUIPAMENTOS | H | 1,0000000 | 0,22 | 0,22 | | |
| | | | | | MO sem LS => | 11,42 | LS => | 12,78 | MO com LS => | 24,20 |
| | | | | | Valor do BDI => | 7,62 | Valor com BDI => | | 38,11 | |

| | Código | Banco | Descrição | Tipo | Und | Quant. | Valor Unit | Total | | |
|---------------------|---------------|--------------|--|---|-----------------|---------------|-------------------|--------------|--------------|-------|
| Composição | 91533 | SINAPI | COMPACTADOR DE SOLOS DE PERCUSSÃO (SOQUETE) COM MOTOR A GASOLINA 4 TEMPOS, POTÊNCIA 4 CV - CHP DIURNO. AF_08/2015 | CHOR - CUSTOS HORÁRIOS DE MÁQUINAS E EQUIPAMENTOS | CHP | 1,0000000 | 37,66 | 37,66 | | |
| Composição Auxiliar | 88297 | SINAPI | OPERADOR DE MÁQUINAS E EQUIPAMENTOS COM ENCARGOS COMPLEMENTARES | SEDI - SERVIÇOS DIVERSOS | H | 1,0000000 | 29,45 | 29,45 | | |
| Composição Auxiliar | 91529 | SINAPI | COMPACTADOR DE SOLOS DE PERCUSSÃO (SOQUETE) COM MOTOR A GASOLINA 4 TEMPOS, POTÊNCIA 4 CV - DEPRECIÇÃO. AF_08/2015 | CHOR - CUSTOS HORÁRIOS DE MÁQUINAS E EQUIPAMENTOS | H | 1,0000000 | 0,82 | 0,82 | | |
| Composição Auxiliar | 91530 | SINAPI | COMPACTADOR DE SOLOS DE PERCUSSÃO (SOQUETE) COM MOTOR A GASOLINA 4 TEMPOS, POTÊNCIA 4 CV - JUROS. AF_08/2015 | CHOR - CUSTOS HORÁRIOS DE MÁQUINAS E EQUIPAMENTOS | H | 1,0000000 | 0,22 | 0,22 | | |
| Composição Auxiliar | 91531 | SINAPI | COMPACTADOR DE SOLOS DE PERCUSSÃO (SOQUETE) COM MOTOR A GASOLINA 4 TEMPOS, POTÊNCIA 4 CV - MANUTENÇÃO. AF_08/2015 | CHOR - CUSTOS HORÁRIOS DE MÁQUINAS E EQUIPAMENTOS | H | 1,0000000 | 1,03 | 1,03 | | |
| Composição Auxiliar | 91532 | SINAPI | COMPACTADOR DE SOLOS DE PERCUSSÃO (SOQUETE) COM MOTOR A GASOLINA 4 TEMPOS, POTÊNCIA 4 CV - MATERIAIS NA OPERAÇÃO. AF_08/2015 | CHOR - CUSTOS HORÁRIOS DE MÁQUINAS E EQUIPAMENTOS | H | 1,0000000 | 6,14 | 6,14 | | |
| | | | | | MO sem LS => | 11,42 | LS => | 12,78 | MO com LS => | 24,20 |
| | | | | | Valor do BDI => | 9,41 | Valor com BDI => | | 47,07 | |

| | Código | Banco | Descrição | Tipo | Und | Quant. | Valor Unit | Total | | |
|------------|---------------|--------------|---|---|-----------------|---------------|-------------------|--------------|--------------|------|
| Composição | 91529 | SINAPI | COMPACTADOR DE SOLOS DE PERCUSSÃO (SOQUETE) COM MOTOR A GASOLINA 4 TEMPOS, POTÊNCIA 4 CV - DEPRECIÇÃO. AF_08/2015 | CHOR - CUSTOS HORÁRIOS DE MÁQUINAS E EQUIPAMENTOS | H | 1,0000000 | 0,82 | 0,82 | | |
| Insumo | 00013458 | SINAPI | COMPACTADOR DE SOLOS DE PERCURSAO (SOQUETE) COM MOTOR A GASOLINA 4 TEMPOS DE 4 HP (4 CV) | Equipamento | UN | 0,0000533 | 15.517,56 | 0,82 | | |
| | | | | | MO sem LS => | 0,00 | LS => | 0,00 | MO com LS => | 0,00 |
| | | | | | Valor do BDI => | 0,20 | Valor com BDI => | | 1,02 | |

| | Código | Banco | Descrição | Tipo | Und | Quant. | Valor Unit | Total |
|--|---------------|--------------|------------------|-------------|------------|---------------|-------------------|--------------|
|--|---------------|--------------|------------------|-------------|------------|---------------|-------------------|--------------|

ESTADO DO PIAUÍ
PREFEITURA MUNICIPAL DE VERA MENDES-PI

| | | | | | | | | | |
|------------|----------|--------|--|---|------|-----------|-----------|------------------|------|
| Composição | 91530 | SINAPI | COMPACTADOR DE SOLOS DE PERCUSSÃO (SOQUETE) COM MOTOR A GASOLINA 4 TEMPOS, POTÊNCIA 4 CV - JUROS. AF_08/2015 | CHOR - CUSTOS HORÁRIOS DE MÁQUINAS E EQUIPAMENTOS | H | 1,0000000 | 0,22 | 0,22 | |
| Insumo | 00013458 | SINAPI | COMPACTADOR DE SOLOS DE PERCURSAO (SOQUETE) COM MOTOR A GASOLINA 4 TEMPOS DE 4 HP (4 CV) | Equipamento | UN | 0,0000143 | 15.517,56 | 0,22 | |
| | | | | MO sem LS => | 0,00 | LS => | 0,00 | MO com LS => | 0,00 |
| | | | | Valor do BDI => | 0,05 | | | Valor com BDI => | 0,27 |

| | Código | Banco | Descrição | Tipo | Und | Quant. | Valor Unit | Total | |
|------------|----------|--------|---|---|------|-----------|------------|------------------|------|
| Composição | 91531 | SINAPI | COMPACTADOR DE SOLOS DE PERCUSSÃO (SOQUETE) COM MOTOR A GASOLINA 4 TEMPOS, POTÊNCIA 4 CV - MANUTENÇÃO. AF_08/2015 | CHOR - CUSTOS HORÁRIOS DE MÁQUINAS E EQUIPAMENTOS | H | 1,0000000 | 1,03 | 1,03 | |
| Insumo | 00013458 | SINAPI | COMPACTADOR DE SOLOS DE PERCURSAO (SOQUETE) COM MOTOR A GASOLINA 4 TEMPOS DE 4 HP (4 CV) | Equipamento | UN | 0,0000667 | 15.517,56 | 1,03 | |
| | | | | MO sem LS => | 0,00 | LS => | 0,00 | MO com LS => | 0,00 |
| | | | | Valor do BDI => | 0,25 | | | Valor com BDI => | 1,28 |

| | Código | Banco | Descrição | Tipo | Und | Quant. | Valor Unit | Total | |
|------------|----------|--------|--|---|------|-----------|------------|------------------|------|
| Composição | 91532 | SINAPI | COMPACTADOR DE SOLOS DE PERCUSSÃO (SOQUETE) COM MOTOR A GASOLINA 4 TEMPOS, POTÊNCIA 4 CV - MATERIAIS NA OPERAÇÃO. AF_08/2015 | CHOR - CUSTOS HORÁRIOS DE MÁQUINAS E EQUIPAMENTOS | H | 1,0000000 | 6,14 | 6,14 | |
| Insumo | 00004222 | SINAPI | GASOLINA COMUM | Material | L | 1,0300000 | 5,97 | 6,14 | |
| | | | | MO sem LS => | 0,00 | LS => | 0,00 | MO com LS => | 0,00 |
| | | | | Valor do BDI => | 1,53 | | | Valor com BDI => | 7,67 |

| | Código | Banco | Descrição | Tipo | Und | Quant. | Valor Unit | Total |
|---------------------|----------|--------|--|---|-----|-------------|------------|--------|
| Composição | 94963 | SINAPI | CONCRETO FCK = 15MPA, TRAÇO 1:3,4:3,5 (EM MASSA SECA DE CIMENTO/ AREIA MÉDIA/ BRITA 1) - PREPARO MECÂNICO COM BETONEIRA 400 L. AF_05/2021 | FUES - FUNDAÇÕES E ESTRUTURAS | m³ | 1,0000000 | 585,44 | 585,44 |
| Composição Auxiliar | 88316 | SINAPI | SERVENTE COM ENCARGOS COMPLEMENTARES | SEDI - SERVIÇOS DIVERSOS | H | 2,3275000 | 20,64 | 48,03 |
| Composição Auxiliar | 88377 | SINAPI | OPERADOR DE BETONEIRA ESTACIONÁRIA/MISTURADOR COM ENCARGOS COMPLEMENTARES | SEDI - SERVIÇOS DIVERSOS | H | 1,4695000 | 29,36 | 43,14 |
| Composição Auxiliar | 88830 | SINAPI | BETONEIRA CAPACIDADE NOMINAL DE 400 L, CAPACIDADE DE MISTURA 280 L, MOTOR ELÉTRICO TRIFÁSICO POTÊNCIA DE 2 CV, SEM CARREGADOR - CHP DIURNO. AF_10/2014 | CHOR - CUSTOS HORÁRIOS DE MÁQUINAS E EQUIPAMENTOS | CHP | 0,7563000 | 2,27 | 1,71 |
| Composição Auxiliar | 88831 | SINAPI | BETONEIRA CAPACIDADE NOMINAL DE 400 L, CAPACIDADE DE MISTURA 280 L, MOTOR ELÉTRICO TRIFÁSICO POTÊNCIA DE 2 CV, SEM CARREGADOR - CHI DIURNO. AF_10/2014 | CHOR - CUSTOS HORÁRIOS DE MÁQUINAS E EQUIPAMENTOS | CHI | 0,7131000 | 0,46 | 0,32 |
| Insumo | 00000370 | SINAPI | AREIA MEDIA - POSTO JAZIDA/FORNECEDOR (RETIRADO NA JAZIDA, SEM TRANSPORTE) | Material | m³ | 0,8046000 | 90,00 | 72,41 |
| Insumo | 00001379 | SINAPI | CIMENTO PORTLAND COMPOSTO CP II-32 | Material | KG | 273,0630000 | 1,01 | 275,79 |

ESTADO DO PIAUÍ
PREFEITURA MUNICIPAL DE VERA MENDES-PI

| | | | | | | | | | |
|--------|----------|--------|---|-----------------|--------|-----------|--------|------------------|--------|
| Insumo | 00004721 | SINAPI | PEDRA BRITADA N. 1 (9,5 a 19 MM) POSTO PEDREIRA/FORNECEDOR, SEM FRETE | Material | m³ | 0,5792000 | 248,69 | 144,04 | |
| | | | | MO sem LS => | 32,45 | LS => | 36,29 | MO com LS => | 68,74 |
| | | | | Valor do BDI => | 146,36 | | | Valor com BDI => | 731,80 |

| | Código | Banco | Descrição | Tipo | Und | Quant. | Valor Unit | Total | |
|---------------------|----------|--------|--|---|--------|-------------|------------|------------------|--------|
| Composição | 94970 | SINAPI | CONCRETO FCK = 20MPA, TRAÇO 1:2,7:3 (EM MASSA SECA DE CIMENTO/ AREIA MÉDIA/ BRITA 1) - PREPARO MECÂNICO COM BETONEIRA 600 L. AF_05/2021 | FUES - FUNDAÇÕES E ESTRUTURAS | m³ | 1,0000000 | 628,62 | 628,62 | |
| Composição Auxiliar | 88316 | SINAPI | SERVENTE COM ENCARGOS COMPLEMENTARES | SEDI - SERVIÇOS DIVERSOS | H | 2,0267000 | 20,64 | 41,83 | |
| Composição Auxiliar | 88377 | SINAPI | OPERADOR DE BETONEIRA ESTACIONÁRIA/MISTURADOR COM ENCARGOS COMPLEMENTARES | SEDI - SERVIÇOS DIVERSOS | H | 1,2768000 | 29,36 | 37,48 | |
| Composição Auxiliar | 89225 | SINAPI | BETONEIRA CAPACIDADE NOMINAL DE 600 L, CAPACIDADE DE MISTURA 360 L, MOTOR ELÉTRICO TRIFÁSICO POTÊNCIA DE 4 CV, SEM CARREGADOR - CHP DIURNO. AF_11/2014 | CHOR - CUSTOS HORÁRIOS DE MÁQUINAS E EQUIPAMENTOS | CHP | 0,6572000 | 6,44 | 4,23 | |
| Composição Auxiliar | 89226 | SINAPI | BETONEIRA CAPACIDADE NOMINAL DE 600 L, CAPACIDADE DE MISTURA 360 L, MOTOR ELÉTRICO TRIFÁSICO POTÊNCIA DE 4 CV, SEM CARREGADOR - CHI DIURNO. AF_11/2014 | CHOR - CUSTOS HORÁRIOS DE MÁQUINAS E EQUIPAMENTOS | CHI | 0,6197000 | 1,90 | 1,17 | |
| Insumo | 00000370 | SINAPI | AREIA MEDIA - POSTO JAZIDA/FORNECEDOR (RETIRADO NA JAZIDA, SEM TRANSPORTE) | Material | m³ | 0,7609000 | 90,00 | 68,48 | |
| Insumo | 00001379 | SINAPI | CIMENTO PORTLAND COMPOSTO CP II-32 | Material | KG | 325,1589000 | 1,01 | 328,41 | |
| Insumo | 00004721 | SINAPI | PEDRA BRITADA N. 1 (9,5 a 19 MM) POSTO PEDREIRA/FORNECEDOR, SEM FRETE | Material | m³ | 0,5912000 | 248,69 | 147,02 | |
| | | | | MO sem LS => | 28,23 | LS => | 31,57 | MO com LS => | 59,80 |
| | | | | Valor do BDI => | 157,15 | | | Valor com BDI => | 785,77 |

| | Código | Banco | Descrição | Tipo | Und | Quant. | Valor Unit | Total |
|---------------------|----------|--------|--|---|-----|-----------|------------|--------|
| Composição | 94971 | SINAPI | CONCRETO FCK = 25MPA, TRAÇO 1:2,3:2,7 (EM MASSA SECA DE CIMENTO/ AREIA MÉDIA/ BRITA 1) - PREPARO MECÂNICO COM BETONEIRA 600 L. AF_05/2021 | FUES - FUNDAÇÕES E ESTRUTURAS | m³ | 1,0000000 | 665,41 | 665,41 |
| Composição Auxiliar | 88316 | SINAPI | SERVENTE COM ENCARGOS COMPLEMENTARES | SEDI - SERVIÇOS DIVERSOS | H | 1,9792000 | 20,64 | 40,85 |
| Composição Auxiliar | 88377 | SINAPI | OPERADOR DE BETONEIRA ESTACIONÁRIA/MISTURADOR COM ENCARGOS COMPLEMENTARES | SEDI - SERVIÇOS DIVERSOS | H | 1,2501000 | 29,36 | 36,70 |
| Composição Auxiliar | 89225 | SINAPI | BETONEIRA CAPACIDADE NOMINAL DE 600 L, CAPACIDADE DE MISTURA 360 L, MOTOR ELÉTRICO TRIFÁSICO POTÊNCIA DE 4 CV, SEM CARREGADOR - CHP DIURNO. AF_11/2014 | CHOR - CUSTOS HORÁRIOS DE MÁQUINAS E EQUIPAMENTOS | CHP | 0,6434000 | 6,44 | 4,14 |
| Composição Auxiliar | 89226 | SINAPI | BETONEIRA CAPACIDADE NOMINAL DE 600 L, CAPACIDADE DE MISTURA 360 L, MOTOR ELÉTRICO TRIFÁSICO POTÊNCIA DE 4 CV, SEM CARREGADOR - CHI DIURNO. AF_11/2014 | CHOR - CUSTOS HORÁRIOS DE MÁQUINAS E EQUIPAMENTOS | CHI | 0,6067000 | 1,90 | 1,15 |
| Insumo | 00000370 | SINAPI | AREIA MEDIA - POSTO JAZIDA/FORNECEDOR (RETIRADO NA JAZIDA, SEM TRANSPORTE) | Material | m³ | 0,7275000 | 90,00 | 65,47 |

ESTADO DO PIAUÍ
PREFEITURA MUNICIPAL DE VERA MENDES-PI

| | | | | | | | | |
|--------|----------|--------|---|----------|----|-------------|--------|--------|
| Insumo | 00001379 | SINAPI | CIMENTO PORTLAND COMPOSTO CP II-32 | Material | KG | 364,9433000 | 1,01 | 368,59 |
| Insumo | 00004721 | SINAPI | PEDRA BRITADA N. 1 (9,5 a 19 MM) POSTO PEDREIRA/FORNECEDOR, SEM FRETE | Material | m³ | 0,5972000 | 248,69 | 148,51 |

MO sem LS => 27,60 LS => 30,87 MO com LS => 58,47
Valor do BDI => 166,35 Valor com BDI => 831,76

| | Código | Banco | Descrição | Tipo | Und | Quant. | Valor Unit | Total |
|---------------------|----------|--------|--|---|-----|-------------|------------|--------|
| Composição | 94962 | SINAPI | CONCRETO MAGRO PARA LASTRO, TRAÇO 1:4,5:4,5 (EM MASSA SECA DE CIMENTO/ AREIA MÉDIA/ BRITA 1) - PREPARO MECÂNICO COM BETONEIRA 400 L. AF_05/2021 | FUES - FUNDAÇÕES E ESTRUTURAS | m³ | 1,0000000 | 526,24 | 526,24 |
| Composição Auxiliar | 88316 | SINAPI | SERVENTE COM ENCARGOS COMPLEMENTARES | SEDI - SERVIÇOS DIVERSOS | H | 2,3433000 | 20,64 | 48,36 |
| Composição Auxiliar | 88377 | SINAPI | OPERADOR DE BETONEIRA ESTACIONÁRIA/MISTURADOR COM ENCARGOS COMPLEMENTARES | SEDI - SERVIÇOS DIVERSOS | H | 1,4811000 | 29,36 | 43,48 |
| Composição Auxiliar | 88830 | SINAPI | BETONEIRA CAPACIDADE NOMINAL DE 400 L, CAPACIDADE DE MISTURA 280 L, MOTOR ELÉTRICO TRIFÁSICO POTÊNCIA DE 2 CV, SEM CARREGADOR - CHP DIURNO. AF_10/2014 | CHOR - CUSTOS HORÁRIOS DE MÁQUINAS E EQUIPAMENTOS | CHP | 0,7623000 | 2,27 | 1,73 |
| Composição Auxiliar | 88831 | SINAPI | BETONEIRA CAPACIDADE NOMINAL DE 400 L, CAPACIDADE DE MISTURA 280 L, MOTOR ELÉTRICO TRIFÁSICO POTÊNCIA DE 2 CV, SEM CARREGADOR - CHI DIURNO. AF_10/2014 | CHOR - CUSTOS HORÁRIOS DE MÁQUINAS E EQUIPAMENTOS | CHI | 0,7188000 | 0,46 | 0,33 |
| Insumo | 00000370 | SINAPI | AREIA MEDIA - POSTO JAZIDA/FORNECEDOR (RETIRADO NA JAZIDA, SEM TRANSPORTE) | Material | m³ | 0,8269000 | 90,00 | 74,42 |
| Insumo | 00001379 | SINAPI | CIMENTO PORTLAND COMPOSTO CP II-32 | Material | KG | 212,0194000 | 1,01 | 214,13 |
| Insumo | 00004721 | SINAPI | PEDRA BRITADA N. 1 (9,5 a 19 MM) POSTO PEDREIRA/FORNECEDOR, SEM FRETE | Material | m³ | 0,5782000 | 248,69 | 143,79 |

MO sem LS => 32,69 LS => 36,56 MO com LS => 69,25
Valor do BDI => 131,56 Valor com BDI => 657,80

| | Código | Banco | Descrição | Tipo | Und | Quant. | Valor Unit | Total |
|---------------------|----------|--------|---|-------------------------------|-----|-----------|------------|-------|
| Composição | 92803 | SINAPI | CORTE E DOBRA DE AÇO CA-50, DIÂMETRO DE 10,0 MM. AF_06/2022 | FUES - FUNDAÇÕES E ESTRUTURAS | KG | 1,0000000 | 9,59 | 9,59 |
| Composição Auxiliar | 88238 | SINAPI | AJUDANTE DE ARMADOR COM ENCARGOS COMPLEMENTARES | SEDI - SERVIÇOS DIVERSOS | H | 0,0014000 | 21,28 | 0,02 |
| Composição Auxiliar | 88245 | SINAPI | ARMADOR COM ENCARGOS COMPLEMENTARES | SEDI - SERVIÇOS DIVERSOS | H | 0,0088000 | 25,78 | 0,22 |
| Insumo | 00000034 | SINAPI | ACO CA-50, 10,0 MM, VERGALHAO | Material | KG | 1,1100000 | 8,43 | 9,35 |

MO sem LS => 0,09 LS => 0,10 MO com LS => 0,19
Valor do BDI => 2,39 Valor com BDI => 11,98

| | Código | Banco | Descrição | Tipo | Und | Quant. | Valor Unit | Total |
|------------|--------|--------|---|-------------------------------|-----|-----------|------------|-------|
| Composição | 92804 | SINAPI | CORTE E DOBRA DE AÇO CA-50, DIÂMETRO DE 12,5 MM. AF_06/2022 | FUES - FUNDAÇÕES E ESTRUTURAS | KG | 1,0000000 | 8,23 | 8,23 |

ESTADO DO PIAUÍ
PREFEITURA MUNICIPAL DE VERA MENDES-PI

| | | | | | | | | | | | |
|------------|----------|--------|---|--------------------------|----|-----------------|-------|-------|------|------------------|-------|
| Composição | 88238 | SINAPI | AJUDANTE DE ARMADOR COM ENCARGOS COMPLEMENTARES | SEDI - SERVIÇOS DIVERSOS | H | 0,0008000 | 21,28 | 0,01 | | | |
| Auxiliar | | | | | | | | | | | |
| Composição | 88245 | SINAPI | ARMADOR COM ENCARGOS COMPLEMENTARES | SEDI - SERVIÇOS DIVERSOS | H | 0,0048000 | 25,78 | 0,12 | | | |
| Auxiliar | | | | | | | | | | | |
| Insumo | 00043055 | SINAPI | ACO CA-50, 12,5 MM OU 16,0 MM, VERGALHAO | Material | KG | 1,1100000 | 7,30 | 8,10 | | | |
| | | | | | | MO sem LS => | 0,05 | LS => | 0,05 | MO com LS => | 0,10 |
| | | | | | | Valor do BDI => | 2,05 | | | Valor com BDI => | 10,28 |

| | Código | Banco | Descrição | Tipo | Und | Quant. | Valor Unit | Total | | | |
|------------|----------|--------|---|-------------------------------|-----|-----------------|------------|-------|------|------------------|-------|
| Composição | 92805 | SINAPI | CORTE E DOBRA DE AÇO CA-50, DIÂMETRO DE 16,0 MM. AF_06/2022 | FUES - FUNDAÇÕES E ESTRUTURAS | KG | 1,0000000 | 8,16 | 8,16 | | | |
| Composição | 88245 | SINAPI | ARMADOR COM ENCARGOS COMPLEMENTARES | SEDI - SERVIÇOS DIVERSOS | H | 0,0025000 | 25,78 | 0,06 | | | |
| Auxiliar | | | | | | | | | | | |
| Insumo | 00043055 | SINAPI | ACO CA-50, 12,5 MM OU 16,0 MM, VERGALHAO | Material | KG | 1,1100000 | 7,30 | 8,10 | | | |
| | | | | | | MO sem LS => | 0,02 | LS => | 0,02 | MO com LS => | 0,04 |
| | | | | | | Valor do BDI => | 2,04 | | | Valor com BDI => | 10,20 |

| | Código | Banco | Descrição | Tipo | Und | Quant. | Valor Unit | Total | | | |
|------------|----------|--------|---|-------------------------------|-----|-----------------|------------|-------|------|------------------|-------|
| Composição | 92806 | SINAPI | CORTE E DOBRA DE AÇO CA-50, DIÂMETRO DE 20,0 MM. AF_06/2022 | FUES - FUNDAÇÕES E ESTRUTURAS | KG | 1,0000000 | 9,62 | 9,62 | | | |
| Composição | 88245 | SINAPI | ARMADOR COM ENCARGOS COMPLEMENTARES | SEDI - SERVIÇOS DIVERSOS | H | 0,0013000 | 25,78 | 0,03 | | | |
| Auxiliar | | | | | | | | | | | |
| Insumo | 00043056 | SINAPI | ACO CA-50, 20,0 MM OU 25,0 MM, VERGALHAO | Material | KG | 1,1400000 | 8,42 | 9,59 | | | |
| | | | | | | MO sem LS => | 0,01 | LS => | 0,01 | MO com LS => | 0,02 |
| | | | | | | Valor do BDI => | 2,40 | | | Valor com BDI => | 12,02 |

| | Código | Banco | Descrição | Tipo | Und | Quant. | Valor Unit | Total | | | |
|------------|----------|--------|---|-------------------------------|-----|-----------------|------------|-------|------|------------------|-------|
| Composição | 92798 | SINAPI | CORTE E DOBRA DE AÇO CA-50, DIÂMETRO DE 25,0 MM. AF_06/2022 | FUES - FUNDAÇÕES E ESTRUTURAS | KG | 1,0000000 | 9,61 | 9,61 | | | |
| Composição | 88245 | SINAPI | ARMADOR COM ENCARGOS COMPLEMENTARES | SEDI - SERVIÇOS DIVERSOS | H | 0,0011000 | 25,78 | 0,02 | | | |
| Auxiliar | | | | | | | | | | | |
| Insumo | 00043056 | SINAPI | ACO CA-50, 20,0 MM OU 25,0 MM, VERGALHAO | Material | KG | 1,1400000 | 8,42 | 9,59 | | | |
| | | | | | | MO sem LS => | 0,01 | LS => | 0,01 | MO com LS => | 0,02 |
| | | | | | | Valor do BDI => | 2,40 | | | Valor com BDI => | 12,01 |

| | Código | Banco | Descrição | Tipo | Und | Quant. | Valor Unit | Total |
|------------|----------|--------|--|-------------------------------|-----|-----------|------------|-------|
| Composição | 92801 | SINAPI | CORTE E DOBRA DE AÇO CA-50, DIÂMETRO DE 6,3 MM. AF_06/2022 | FUES - FUNDAÇÕES E ESTRUTURAS | KG | 1,0000000 | 10,40 | 10,40 |
| Composição | 88238 | SINAPI | AJUDANTE DE ARMADOR COM ENCARGOS COMPLEMENTARES | SEDI - SERVIÇOS DIVERSOS | H | 0,0051000 | 21,28 | 0,10 |
| Auxiliar | | | | | | | | |
| Composição | 88245 | SINAPI | ARMADOR COM ENCARGOS COMPLEMENTARES | SEDI - SERVIÇOS DIVERSOS | H | 0,0310000 | 25,78 | 0,79 |
| Auxiliar | | | | | | | | |
| Insumo | 00000032 | SINAPI | ACO CA-50, 6,3 MM, VERGALHAO | Material | KG | 1,0700000 | 8,89 | 9,51 |

ESTADO DO PIAUÍ
PREFEITURA MUNICIPAL DE VERA MENDES-PI

MO sem LS => 0,31 LS => 0,35 MO com LS => 0,66

Valor do BDI => 2,60 Valor com BDI => 13,00

| | Código | Banco | Descrição | Tipo | Und | Quant. | Valor Unit | Total |
|---------------------|---------------|--------------|--|-------------------------------|------------|---------------|-------------------|--------------|
| Composição | 92802 | SINAPI | CORTE E DOBRA DE AÇO CA-50, DIÂMETRO DE 8,0 MM. AF_06/2022 | FUES - FUNDAÇÕES E ESTRUTURAS | KG | 1,0000000 | 10,38 | 10,38 |
| Composição Auxiliar | 88238 | SINAPI | AJUDANTE DE ARMADOR COM ENCARGOS COMPLEMENTARES | SEDI - SERVIÇOS DIVERSOS | H | 0,0026000 | 21,28 | 0,05 |
| Composição Auxiliar | 88245 | SINAPI | ARMADOR COM ENCARGOS COMPLEMENTARES | SEDI - SERVIÇOS DIVERSOS | H | 0,0162000 | 25,78 | 0,41 |
| Insumo | 00000033 | SINAPI | ACO CA-50, 8,0 MM, VERGALHAO | Material | KG | 1,1100000 | 8,94 | 9,92 |

MO sem LS => 0,16 LS => 0,18 MO com LS => 0,34

Valor do BDI => 2,59 Valor com BDI => 12,97

| | Código | Banco | Descrição | Tipo | Und | Quant. | Valor Unit | Total |
|---------------------|---------------|--------------|---|-------------------------------|------------|---------------|-------------------|--------------|
| Composição | 92799 | SINAPI | CORTE E DOBRA DE AÇO CA-60, DIÂMETRO DE 4,2 MM. AF_06/2022 | FUES - FUNDAÇÕES E ESTRUTURAS | KG | 1,0000000 | 11,24 | 11,24 |
| Composição Auxiliar | 88238 | SINAPI | AJUDANTE DE ARMADOR COM ENCARGOS COMPLEMENTARES | SEDI - SERVIÇOS DIVERSOS | H | 0,0152000 | 21,28 | 0,32 |
| Composição Auxiliar | 88245 | SINAPI | ARMADOR COM ENCARGOS COMPLEMENTARES | SEDI - SERVIÇOS DIVERSOS | H | 0,0933000 | 25,78 | 2,40 |
| Insumo | 00043059 | SINAPI | ACO CA-60, 4,2 MM, OU 5,0 MM, OU 6,0 MM, OU 7,0 MM, VERGALHAO | Material | KG | 1,0700000 | 7,97 | 8,52 |

MO sem LS => 0,95 LS => 1,07 MO com LS => 2,02

Valor do BDI => 2,81 Valor com BDI => 14,05

| | Código | Banco | Descrição | Tipo | Und | Quant. | Valor Unit | Total |
|---------------------|---------------|--------------|---|-------------------------------|------------|---------------|-------------------|--------------|
| Composição | 92800 | SINAPI | CORTE E DOBRA DE AÇO CA-60, DIÂMETRO DE 5,0 MM. AF_06/2022 | FUES - FUNDAÇÕES E ESTRUTURAS | KG | 1,0000000 | 10,21 | 10,21 |
| Composição Auxiliar | 88238 | SINAPI | AJUDANTE DE ARMADOR COM ENCARGOS COMPLEMENTARES | SEDI - SERVIÇOS DIVERSOS | H | 0,0095000 | 21,28 | 0,20 |
| Composição Auxiliar | 88245 | SINAPI | ARMADOR COM ENCARGOS COMPLEMENTARES | SEDI - SERVIÇOS DIVERSOS | H | 0,0581000 | 25,78 | 1,49 |
| Insumo | 00043059 | SINAPI | ACO CA-60, 4,2 MM, OU 5,0 MM, OU 6,0 MM, OU 7,0 MM, VERGALHAO | Material | KG | 1,0700000 | 7,97 | 8,52 |

MO sem LS => 0,59 LS => 0,67 MO com LS => 1,26

Valor do BDI => 2,55 Valor com BDI => 12,76

| | Código | Banco | Descrição | Tipo | Und | Quant. | Valor Unit | Total |
|---------------------|---------------|--------------|---|------------------------------------|------------|---------------|-------------------|--------------|
| Composição | 86900 | SINAPI | CUBA DE EMBUTIR RETANGULAR DE AÇO INOXIDÁVEL, 46 X 30 X 12 CM - FORNECIMENTO E INSTALAÇÃO. AF_01/2020 | INHI - INSTALAÇÕES HIDROSANITÁRIAS | UN | 1,0000000 | 211,81 | 211,81 |
| Composição Auxiliar | 88274 | SINAPI | MARMORISTA/GRANITEIRO COM ENCARGOS COMPLEMENTARES | SEDI - SERVIÇOS DIVERSOS | H | 0,4774000 | 25,78 | 12,30 |
| Composição Auxiliar | 88316 | SINAPI | SERVENTE COM ENCARGOS COMPLEMENTARES | SEDI - SERVIÇOS DIVERSOS | H | 0,1504000 | 20,64 | 3,10 |

ESTADO DO PIAUÍ
PREFEITURA MUNICIPAL DE VERA MENDES-PI

| | | | | | | | | | |
|------------|---------------|--------------|--|--------------------------|------------|------------------|-------------------|--------------|-------|
| Insumo | 00001743 | SINAPI | CUBA ACO INOX (AISI 304) DE EMBUTIR COM VALVULA 3 1/2 ", DE *46 X 30 X 12* CM | Material | UN | 1,0000000 | 181,24 | 181,24 | |
| Insumo | 00004823 | SINAPI | MASSA PLASTICA PARA MARMORE/GRANITO | Material | KG | 0,2974000 | 51,02 | 15,17 | |
| | | | | MO sem LS => | 5,37 | LS => | 6,01 | MO com LS => | 11,38 |
| | | | | Valor do BDI => | 52,95 | Valor com BDI => | | 264,76 | |
| | Código | Banco | Descrição | Tipo | Und | Quant. | Valor Unit | Total | |
| Composição | 95308 | SINAPI | CURSO DE CAPACITAÇÃO PARA AJUDANTE DE ARMADOR (ENCARGOS COMPLEMENTARES) - HORISTA | SEDI - SERVIÇOS DIVERSOS | H | 1,0000000 | 0,19 | 0,19 | |
| Insumo | 00006114 | SINAPI | AJUDANTE DE ARMADOR (HORISTA) | Mão de Obra | H | 0,0132800 | 14,65 | 0,19 | |
| | | | | MO sem LS => | 0,09 | LS => | 0,10 | MO com LS => | 0,19 |
| | | | | Valor do BDI => | 0,04 | Valor com BDI => | | 0,23 | |
| | Código | Banco | Descrição | Tipo | Und | Quant. | Valor Unit | Total | |
| Composição | 95309 | SINAPI | CURSO DE CAPACITAÇÃO PARA AJUDANTE DE CARPINTEIRO (ENCARGOS COMPLEMENTARES) - HORISTA | SEDI - SERVIÇOS DIVERSOS | H | 1,0000000 | 0,24 | 0,24 | |
| Insumo | 00006117 | SINAPI | CARPINTEIRO AUXILIAR (HORISTA) | Mão de Obra | H | 0,0169900 | 14,65 | 0,24 | |
| | | | | MO sem LS => | 0,11 | LS => | 0,13 | MO com LS => | 0,24 |
| | | | | Valor do BDI => | 0,06 | Valor com BDI => | | 0,30 | |
| | Código | Banco | Descrição | Tipo | Und | Quant. | Valor Unit | Total | |
| Composição | 95313 | SINAPI | CURSO DE CAPACITAÇÃO PARA AJUDANTE ESPECIALIZADO (ENCARGOS COMPLEMENTARES) - HORISTA | SEDI - SERVIÇOS DIVERSOS | H | 1,0000000 | 0,19 | 0,19 | |
| Insumo | 00000242 | SINAPI | AJUDANTE ESPECIALIZADO (HORISTA) | Mão de Obra | H | 0,0132800 | 14,97 | 0,19 | |
| | | | | MO sem LS => | 0,09 | LS => | 0,10 | MO com LS => | 0,19 |
| | | | | Valor do BDI => | 0,04 | Valor com BDI => | | 0,23 | |
| | Código | Banco | Descrição | Tipo | Und | Quant. | Valor Unit | Total | |
| Composição | 95393 | SINAPI | CURSO DE CAPACITAÇÃO PARA APONTADOR OU APROPRIADOR (ENCARGOS COMPLEMENTARES) - HORISTA | SEDI - SERVIÇOS DIVERSOS | H | 1,0000000 | 0,46 | 0,46 | |
| Insumo | 00006122 | SINAPI | APONTADOR OU APROPRIADOR DE MAO DE OBRA (HORISTA) | Mão de Obra | H | 0,0244200 | 19,09 | 0,46 | |
| | | | | MO sem LS => | 0,22 | LS => | 0,24 | MO com LS => | 0,46 |
| | | | | Valor do BDI => | 0,11 | Valor com BDI => | | 0,57 | |
| | Código | Banco | Descrição | Tipo | Und | Quant. | Valor Unit | Total | |
| Composição | 95314 | SINAPI | CURSO DE CAPACITAÇÃO PARA ARMADOR (ENCARGOS COMPLEMENTARES) - HORISTA | SEDI - SERVIÇOS DIVERSOS | H | 1,0000000 | 0,25 | 0,25 | |
| Insumo | 00000378 | SINAPI | ARMADOR (HORISTA) | Mão de Obra | H | 0,0132800 | 19,09 | 0,25 | |
| | | | | MO sem LS => | 0,12 | LS => | 0,13 | MO com LS => | 0,25 |
| | | | | Valor do BDI => | 0,06 | Valor com BDI => | | 0,31 | |

ESTADO DO PIAUÍ
PREFEITURA MUNICIPAL DE VERA MENDES-PI

| | Código | Banco | Descrição | Tipo | Und | Quant. | Valor Unit | Total |
|------------|---------------|--------------|--|--------------------------|------------|---------------|-------------------|------------------|
| Composição | 95316 | SINAPI | CURSO DE CAPACITAÇÃO PARA AUXILIAR DE ELETRICISTA (ENCARGOS COMPLEMENTARES) - HORISTA | SEDI - SERVIÇOS DIVERSOS | H | 1,0000000 | 0,62 | 0,62 |
| Insumo | 00000247 | SINAPI | AJUDANTE DE ELETRICISTA (HORISTA) | Mão de Obra | H | 0,0429700 | 14,65 | 0,62 |
| | | | | MO sem LS => | | 0,29 | LS => | 0,33 |
| | | | | | | | MO com LS => | 0,62 |
| | | | | Valor do BDI => | | 0,15 | | Valor com BDI => |
| | | | | | | | | 0,77 |
| Composição | 95317 | SINAPI | CURSO DE CAPACITAÇÃO PARA AUXILIAR DE ENCANADOR OU BOMBEIRO HIDRÁULICO (ENCARGOS COMPLEMENTARES) - HORISTA | SEDI - SERVIÇOS DIVERSOS | H | 1,0000000 | 0,30 | 0,30 |
| Insumo | 00000246 | SINAPI | AUXILIAR DE ENCANADOR OU BOMBEIRO HIDRAULICO (HORISTA) | Mão de Obra | H | 0,0207000 | 14,65 | 0,30 |
| | | | | MO sem LS => | | 0,14 | LS => | 0,16 |
| | | | | | | | MO com LS => | 0,30 |
| | | | | Valor do BDI => | | 0,07 | | Valor com BDI => |
| | | | | | | | | 0,37 |
| Composição | 95324 | SINAPI | CURSO DE CAPACITAÇÃO PARA AZULEJISTA OU LADRILHISTA (ENCARGOS COMPLEMENTARES) - HORISTA | SEDI - SERVIÇOS DIVERSOS | H | 1,0000000 | 0,32 | 0,32 |
| Insumo | 00004760 | SINAPI | AZULEJISTA OU LADRILHEIRO (HORISTA) | Mão de Obra | H | 0,0169900 | 19,09 | 0,32 |
| | | | | MO sem LS => | | 0,15 | LS => | 0,17 |
| | | | | | | | MO com LS => | 0,32 |
| | | | | Valor do BDI => | | 0,08 | | Valor com BDI => |
| | | | | | | | | 0,40 |
| Composição | 95329 | SINAPI | CURSO DE CAPACITAÇÃO PARA CARPINTEIRO DE ESQUADRIA (ENCARGOS COMPLEMENTARES) - HORISTA | SEDI - SERVIÇOS DIVERSOS | H | 1,0000000 | 0,30 | 0,30 |
| Insumo | 00001214 | SINAPI | CARPINTEIRO DE ESQUADRIAS (HORISTA) | Mão de Obra | H | 0,0169900 | 18,17 | 0,30 |
| | | | | MO sem LS => | | 0,14 | LS => | 0,16 |
| | | | | | | | MO com LS => | 0,30 |
| | | | | Valor do BDI => | | 0,07 | | Valor com BDI => |
| | | | | | | | | 0,37 |
| Composição | 95330 | SINAPI | CURSO DE CAPACITAÇÃO PARA CARPINTEIRO DE FÔRMAS (ENCARGOS COMPLEMENTARES) - HORISTA | SEDI - SERVIÇOS DIVERSOS | H | 1,0000000 | 0,25 | 0,25 |
| Insumo | 00001213 | SINAPI | CARPINTEIRO DE FORMAS (HORISTA) | Mão de Obra | H | 0,0132800 | 19,09 | 0,25 |
| | | | | MO sem LS => | | 0,12 | LS => | 0,13 |
| | | | | | | | MO com LS => | 0,25 |
| | | | | Valor do BDI => | | 0,06 | | Valor com BDI => |
| | | | | | | | | 0,31 |
| Composição | 95332 | SINAPI | CURSO DE CAPACITAÇÃO PARA ELETRICISTA (ENCARGOS COMPLEMENTARES) - HORISTA | SEDI - SERVIÇOS DIVERSOS | H | 1,0000000 | 0,82 | 0,82 |
| Insumo | 00002436 | SINAPI | ELETRICISTA (HORISTA) | Mão de Obra | H | 0,0429700 | 19,09 | 0,82 |

ESTADO DO PIAUÍ
PREFEITURA MUNICIPAL DE VERA MENDES-PI

MO sem LS => 0,39 LS => 0,43 MO com LS => 0,82

Valor do BDI => 0,20 Valor com BDI => 1,02

| | Código | Banco | Descrição | Tipo | Und | Quant. | Valor Unit | Total |
|------------|---------------|--------------|--|--------------------------|------------|---------------|-------------------|--------------|
| Composição | 95335 | SINAPI | CURSO DE CAPACITAÇÃO PARA ENCANADOR OU BOMBEIRO HIDRÁULICO (ENCARGOS COMPLEMENTARES) - HORISTA | SEDI - SERVIÇOS DIVERSOS | H | 1,0000000 | 0,39 | 0,39 |
| Insumo | 00002696 | SINAPI | ENCANADOR OU BOMBEIRO HIDRAULICO (HORISTA) | Mão de Obra | H | 0,0207000 | 19,09 | 0,39 |

MO sem LS => 0,18 LS => 0,21 MO com LS => 0,39

Valor do BDI => 0,09 Valor com BDI => 0,48

| | Código | Banco | Descrição | Tipo | Und | Quant. | Valor Unit | Total |
|------------|---------------|--------------|---|--------------------------|------------|---------------|-------------------|--------------|
| Composição | 95401 | SINAPI | CURSO DE CAPACITAÇÃO PARA ENCARREGADO GERAL (ENCARGOS COMPLEMENTARES) - HORISTA | SEDI - SERVIÇOS DIVERSOS | H | 1,0000000 | 0,73 | 0,73 |
| Insumo | 00004083 | SINAPI | ENCARREGADO GERAL DE OBRAS (HORISTA) | Mão de Obra | H | 0,0244200 | 29,92 | 0,73 |

MO sem LS => 0,34 LS => 0,39 MO com LS => 0,73

Valor do BDI => 0,18 Valor com BDI => 0,91

| | Código | Banco | Descrição | Tipo | Und | Quant. | Valor Unit | Total |
|------------|---------------|--------------|--|--------------------------|------------|---------------|-------------------|--------------|
| Composição | 95403 | SINAPI | CURSO DE CAPACITAÇÃO PARA ENGENHEIRO CIVIL DE OBRA PLENO (ENCARGOS COMPLEMENTARES) - HORISTA | SEDI - SERVIÇOS DIVERSOS | H | 1,0000000 | 1,99 | 1,99 |
| Insumo | 00002707 | SINAPI | ENGENHEIRO CIVIL DE OBRA PLENO (HORISTA) | Mão de Obra | H | 0,0169900 | 117,24 | 1,99 |

MO sem LS => 0,94 LS => 1,05 MO com LS => 1,99

Valor do BDI => 0,49 Valor com BDI => 2,48

| | Código | Banco | Descrição | Tipo | Und | Quant. | Valor Unit | Total |
|------------|---------------|--------------|--|--------------------------|------------|---------------|-------------------|--------------|
| Composição | 95337 | SINAPI | CURSO DE CAPACITAÇÃO PARA GESSEIRO (ENCARGOS COMPLEMENTARES) - HORISTA | SEDI - SERVIÇOS DIVERSOS | H | 1,0000000 | 0,24 | 0,24 |
| Insumo | 00012872 | SINAPI | GESSEIRO (HORISTA) | Mão de Obra | H | 0,0132800 | 18,42 | 0,24 |

MO sem LS => 0,11 LS => 0,13 MO com LS => 0,24

Valor do BDI => 0,06 Valor com BDI => 0,30

| | Código | Banco | Descrição | Tipo | Und | Quant. | Valor Unit | Total |
|------------|---------------|--------------|---|--------------------------|------------|---------------|-------------------|--------------|
| Composição | 95338 | SINAPI | CURSO DE CAPACITAÇÃO PARA IMPERMEABILIZADOR (ENCARGOS COMPLEMENTARES) - HORISTA | SEDI - SERVIÇOS DIVERSOS | H | 1,0000000 | 0,46 | 0,46 |
| Insumo | 00012873 | SINAPI | IMPERMEABILIZADOR (HORISTA) | Mão de Obra | H | 0,0244200 | 19,09 | 0,46 |

MO sem LS => 0,22 LS => 0,24 MO com LS => 0,46

Valor do BDI => 0,11 Valor com BDI => 0,57

| | Código | Banco | Descrição | Tipo | Und | Quant. | Valor Unit | Total |
|------------|---------------|--------------|---|--------------------------|------------|---------------|-------------------|--------------|
| Composição | 95341 | SINAPI | CURSO DE CAPACITAÇÃO PARA MARMORISTA/GRANITEIRO (ENCARGOS COMPLEMENTARES) - HORISTA | SEDI - SERVIÇOS DIVERSOS | H | 1,0000000 | 0,32 | 0,32 |

ESTADO DO PIAUÍ
PREFEITURA MUNICIPAL DE VERA MENDES-PI

| | | | | | | | | | |
|-------------------|---------------|--------------|---|--------------------------|------------|---------------|-------------------|------------------|------|
| Insumo | 00004755 | SINAPI | MARMORISTA / GRANITEIRO (HORISTA) | Mão de Obra | H | 0,0169900 | 19,02 | 0,32 | |
| | | | | MO sem LS => | 0,15 | LS => | 0,17 | MO com LS => | 0,32 |
| | | | | Valor do BDI => | 0,08 | | | Valor com BDI => | 0,40 |
| Composição | Código | Banco | Descrição | Tipo | Und | Quant. | Valor Unit | Total | |
| | 95389 | SINAPI | CURSO DE CAPACITAÇÃO PARA OPERADOR DE BETONEIRA ESTACIONÁRIA/MISTURADOR (ENCARGOS COMPLEMENTARES) - HORISTA | SEDI - SERVIÇOS DIVERSOS | H | 1,0000000 | 0,22 | 0,22 | |
| Insumo | 00037666 | SINAPI | OPERADOR DE BETONEIRA ESTACIONARIA / MISTURADOR | Mão de Obra | H | 0,0095700 | 23,89 | 0,22 | |
| | | | | MO sem LS => | 0,10 | LS => | 0,12 | MO com LS => | 0,22 |
| | | | | Valor do BDI => | 0,05 | | | Valor com BDI => | 0,27 |
| Composição | Código | Banco | Descrição | Tipo | Und | Quant. | Valor Unit | Total | |
| | 95358 | SINAPI | CURSO DE CAPACITAÇÃO PARA OPERADOR DE GUINCHO (ENCARGOS COMPLEMENTARES) - HORISTA | SEDI - SERVIÇOS DIVERSOS | H | 1,0000000 | 0,45 | 0,45 | |
| Insumo | 00004253 | SINAPI | OPERADOR DE GUINCHO OU GUINCHEIRO | Mão de Obra | H | 0,0188500 | 23,89 | 0,45 | |
| | | | | MO sem LS => | 0,21 | LS => | 0,24 | MO com LS => | 0,45 |
| | | | | Valor do BDI => | 0,11 | | | Valor com BDI => | 0,56 |
| Composição | Código | Banco | Descrição | Tipo | Und | Quant. | Valor Unit | Total | |
| | 95360 | SINAPI | CURSO DE CAPACITAÇÃO PARA OPERADOR DE MÁQUINAS E EQUIPAMENTOS (ENCARGOS COMPLEMENTARES) - HORISTA | SEDI - SERVIÇOS DIVERSOS | H | 1,0000000 | 0,31 | 0,31 | |
| Insumo | 00004230 | SINAPI | OPERADOR DE MAQUINAS E TRATORES DIVERSOS (TERRAPLANAGEM) | Mão de Obra | H | 0,0132800 | 23,89 | 0,31 | |
| | | | | MO sem LS => | 0,15 | LS => | 0,16 | MO com LS => | 0,31 |
| | | | | Valor do BDI => | 0,07 | | | Valor com BDI => | 0,38 |
| Composição | Código | Banco | Descrição | Tipo | Und | Quant. | Valor Unit | Total | |
| | 95371 | SINAPI | CURSO DE CAPACITAÇÃO PARA PEDREIRO (ENCARGOS COMPLEMENTARES) - HORISTA | SEDI - SERVIÇOS DIVERSOS | H | 1,0000000 | 0,46 | 0,46 | |
| Insumo | 00004750 | SINAPI | PEDREIRO (HORISTA) | Mão de Obra | H | 0,0244200 | 19,09 | 0,46 | |
| | | | | MO sem LS => | 0,22 | LS => | 0,24 | MO com LS => | 0,46 |
| | | | | Valor do BDI => | 0,11 | | | Valor com BDI => | 0,57 |
| Composição | Código | Banco | Descrição | Tipo | Und | Quant. | Valor Unit | Total | |
| | 95372 | SINAPI | CURSO DE CAPACITAÇÃO PARA PINTOR (ENCARGOS COMPLEMENTARES) - HORISTA | SEDI - SERVIÇOS DIVERSOS | H | 1,0000000 | 0,32 | 0,32 | |
| Insumo | 00004783 | SINAPI | PINTOR (HORISTA) | Mão de Obra | H | 0,0169900 | 19,09 | 0,32 | |
| | | | | MO sem LS => | 0,15 | LS => | 0,17 | MO com LS => | 0,32 |
| | | | | Valor do BDI => | 0,08 | | | Valor com BDI => | 0,40 |

ESTADO DO PIAUÍ
PREFEITURA MUNICIPAL DE VERA MENDES-PI

| | Código | Banco | Descrição | Tipo | Und | Quant. | Valor Unit | Total | |
|------------|---------------|--------------|---|---|------------|---------------|-------------------|------------------|-------|
| Composição | 95377 | SINAPI | CURSO DE CAPACITAÇÃO PARA SERRALHEIRO (ENCARGOS COMPLEMENTARES) - HORISTA | SEDI - SERVIÇOS DIVERSOS | H | 1,0000000 | 0,25 | 0,25 | |
| Insumo | 00006110 | SINAPI | SERRALHEIRO (HORISTA) | Mão de Obra | H | 0,0132800 | 19,09 | 0,25 | |
| | | | | MO sem LS => | 0,12 | LS => | 0,13 | MO com LS => | 0,25 |
| | | | | Valor do BDI => | 0,06 | | | Valor com BDI => | 0,31 |
| Composição | 95378 | SINAPI | CURSO DE CAPACITAÇÃO PARA SERVENTE (ENCARGOS COMPLEMENTARES) - HORISTA | SEDI - SERVIÇOS DIVERSOS | H | 1,0000000 | 0,34 | 0,34 | |
| Insumo | 00006111 | SINAPI | SERVENTE DE OBRAS | Mão de Obra | H | 0,0244200 | 13,98 | 0,34 | |
| | | | | MO sem LS => | 0,16 | LS => | 0,18 | MO com LS => | 0,34 |
| | | | | Valor do BDI => | 0,08 | | | Valor com BDI => | 0,42 |
| Composição | 95385 | SINAPI | CURSO DE CAPACITAÇÃO PARA TELHADISTA (ENCARGOS COMPLEMENTARES) - HORISTA | SEDI - SERVIÇOS DIVERSOS | H | 1,0000000 | 0,25 | 0,25 | |
| Insumo | 00012869 | SINAPI | TELHADADOR (HORISTA) | Mão de Obra | H | 0,0132800 | 18,85 | 0,25 | |
| | | | | MO sem LS => | 0,12 | LS => | 0,13 | MO com LS => | 0,25 |
| | | | | Valor do BDI => | 0,06 | | | Valor com BDI => | 0,31 |
| Composição | 95387 | SINAPI | CURSO DE CAPACITAÇÃO PARA VIDRACEIRO (ENCARGOS COMPLEMENTARES) - HORISTA | SEDI - SERVIÇOS DIVERSOS | H | 1,0000000 | 0,24 | 0,24 | |
| Insumo | 00010489 | SINAPI | VIDRACEIRO (HORISTA) | Mão de Obra | H | 0,0169900 | 14,52 | 0,24 | |
| | | | | MO sem LS => | 0,11 | LS => | 0,13 | MO com LS => | 0,24 |
| | | | | Valor do BDI => | 0,06 | | | Valor com BDI => | 0,30 |
| Composição | 95281 | SINAPI | DESEMPENADEIRA DE CONCRETO, PESO DE 78 KG, 4 PÁS, MOTOR A GASOLINA, POTÊNCIA 5,5 HP MATERIAIS NA OPERAÇÃO. AF_09/2016 | CHOR - CUSTOS HORÁRIOS DE MÁQUINAS E EQUIPAMENTOS | H | 1,0000000 | 8,57 | 8,57 | |
| Insumo | 00004222 | SINAPI | GASOLINA COMUM | Material | L | 1,4361000 | 5,97 | 8,57 | |
| | | | | MO sem LS => | 0,00 | LS => | 0,00 | MO com LS => | 0,00 |
| | | | | Valor do BDI => | 2,14 | | | Valor com BDI => | 10,71 |
| Composição | 95282 | SINAPI | DESEMPENADEIRA DE CONCRETO, PESO DE 78 KG, 4 PÁS, MOTOR A GASOLINA, POTÊNCIA 5,5 HP - CHP DIURNO. AF_09/2016 | CHOR - CUSTOS HORÁRIOS DE MÁQUINAS E EQUIPAMENTOS | CHP | 1,0000000 | 9,74 | 9,74 | |

ESTADO DO PIAUÍ
PREFEITURA MUNICIPAL DE VERA MENDES-PI

| | | | | | | | | | | |
|---------------------|-------|--------|---|---|---|-----------|-------|------------------|--------------|-------|
| Composição Auxiliar | 95278 | SINAPI | DESEMPENADEIRA DE CONCRETO, PESO DE 78 KG, 4 PÁS, MOTOR A GASOLINA, POTÊNCIA 5,5 HP - DEPRECIAÇÃO. AF_09/2016 | CHOR - CUSTOS HORÁRIOS DE MÁQUINAS E EQUIPAMENTOS | H | 1,0000000 | 0,53 | 0,53 | | |
| Composição Auxiliar | 95279 | SINAPI | DESEMPENADEIRA DE CONCRETO, PESO DE 78 KG, 4 PÁS, MOTOR A GASOLINA, POTÊNCIA 5,5 HP - JUROS. AF_09/2016 | CHOR - CUSTOS HORÁRIOS DE MÁQUINAS E EQUIPAMENTOS | H | 1,0000000 | 0,11 | 0,11 | | |
| Composição Auxiliar | 95280 | SINAPI | DESEMPENADEIRA DE CONCRETO, PESO DE 78 KG, 4 PÁS, MOTOR A GASOLINA, POTÊNCIA 5,5 HP - MANUTENÇÃO. AF_09/2016 | CHOR - CUSTOS HORÁRIOS DE MÁQUINAS E EQUIPAMENTOS | H | 1,0000000 | 0,53 | 0,53 | | |
| Composição Auxiliar | 95281 | SINAPI | DESEMPENADEIRA DE CONCRETO, PESO DE 78 KG, 4 PÁS, MOTOR A GASOLINA, POTÊNCIA 5,5 HP MATERIAIS NA OPERAÇÃO. AF_09/2016 | CHOR - CUSTOS HORÁRIOS DE MÁQUINAS E EQUIPAMENTOS | H | 1,0000000 | 8,57 | 8,57 | | |
| | | | | MO sem LS => | | 0,00 | LS => | 0,00 | MO com LS => | 0,00 |
| | | | | Valor do BDI => | | 2,43 | | Valor com BDI => | | 12,17 |

| | Código | Banco | Descrição | Tipo | Und | Quant. | Valor Unit | Total | | |
|------------|----------|--------|---|---|-----|-----------|------------|------------------|--------------|------|
| Composição | 95278 | SINAPI | DESEMPENADEIRA DE CONCRETO, PESO DE 78 KG, 4 PÁS, MOTOR A GASOLINA, POTÊNCIA 5,5 HP - DEPRECIAÇÃO. AF_09/2016 | CHOR - CUSTOS HORÁRIOS DE MÁQUINAS E EQUIPAMENTOS | H | 1,0000000 | 0,53 | 0,53 | | |
| Insumo | 00010658 | SINAPI | ALISADORA DE CONCRETO COM MOTOR A GASOLINA DE 5,5 HP, PESO COM MOTOR DE 78 KG, 4 PAS | Equipamento | UN | 0,0000700 | 7.709,00 | 0,53 | | |
| | | | | MO sem LS => | | 0,00 | LS => | 0,00 | MO com LS => | 0,00 |
| | | | | Valor do BDI => | | 0,13 | | Valor com BDI => | | 0,66 |

| | Código | Banco | Descrição | Tipo | Und | Quant. | Valor Unit | Total | | |
|------------|----------|--------|---|---|-----|-----------|------------|------------------|--------------|------|
| Composição | 95279 | SINAPI | DESEMPENADEIRA DE CONCRETO, PESO DE 78 KG, 4 PÁS, MOTOR A GASOLINA, POTÊNCIA 5,5 HP - JUROS. AF_09/2016 | CHOR - CUSTOS HORÁRIOS DE MÁQUINAS E EQUIPAMENTOS | H | 1,0000000 | 0,11 | 0,11 | | |
| Insumo | 00010658 | SINAPI | ALISADORA DE CONCRETO COM MOTOR A GASOLINA DE 5,5 HP, PESO COM MOTOR DE 78 KG, 4 PAS | Equipamento | UN | 0,0000148 | 7.709,00 | 0,11 | | |
| | | | | MO sem LS => | | 0,00 | LS => | 0,00 | MO com LS => | 0,00 |
| | | | | Valor do BDI => | | 0,02 | | Valor com BDI => | | 0,13 |

| | Código | Banco | Descrição | Tipo | Und | Quant. | Valor Unit | Total | | |
|------------|----------|--------|--|---|-----|-----------|------------|------------------|--------------|------|
| Composição | 95280 | SINAPI | DESEMPENADEIRA DE CONCRETO, PESO DE 78 KG, 4 PÁS, MOTOR A GASOLINA, POTÊNCIA 5,5 HP - MANUTENÇÃO. AF_09/2016 | CHOR - CUSTOS HORÁRIOS DE MÁQUINAS E EQUIPAMENTOS | H | 1,0000000 | 0,53 | 0,53 | | |
| Insumo | 00010658 | SINAPI | ALISADORA DE CONCRETO COM MOTOR A GASOLINA DE 5,5 HP, PESO COM MOTOR DE 78 KG, 4 PAS | Equipamento | UN | 0,0000700 | 7.709,00 | 0,53 | | |
| | | | | MO sem LS => | | 0,00 | LS => | 0,00 | MO com LS => | 0,00 |
| | | | | Valor do BDI => | | 0,13 | | Valor com BDI => | | 0,66 |

| | Código | Banco | Descrição | Tipo | Und | Quant. | Valor Unit | Total |
|------------|--------|--------|---|--------------------------|-----|-----------|------------|-------|
| Composição | 88264 | SINAPI | ELETRICISTA COM ENCARGOS COMPLEMENTARES | SEDI - SERVIÇOS DIVERSOS | H | 1,0000000 | 26,34 | 26,34 |

ESTADO DO PIAUÍ
PREFEITURA MUNICIPAL DE VERA MENDES-PI

| | | | | | | | | |
|---------------------|----------|--------|--|--------------------------|---|-----------|-------|-------|
| Composição Auxiliar | 95332 | SINAPI | CURSO DE CAPACITAÇÃO PARA ELETRICISTA (ENCARGOS COMPLEMENTARES) - HORISTA | SEDI - SERVIÇOS DIVERSOS | H | 1,0000000 | 0,82 | 0,82 |
| Insumo | 00002436 | SINAPI | ELETRICISTA (HORISTA) | Mão de Obra | H | 1,0000000 | 19,09 | 19,09 |
| Insumo | 00037370 | SINAPI | ALIMENTACAO - HORISTA (COLETADO CAIXA - ENCARGOS COMPLEMENTARES) | Outros | H | 1,0000000 | 2,39 | 2,39 |
| Insumo | 00037371 | SINAPI | TRANSPORTE - HORISTA (COLETADO CAIXA - ENCARGOS COMPLEMENTARES) | Serviços | H | 1,0000000 | 0,61 | 0,61 |
| Insumo | 00037372 | SINAPI | EXAMES - HORISTA (COLETADO CAIXA - ENCARGOS COMPLEMENTARES) | Outros | H | 1,0000000 | 1,34 | 1,34 |
| Insumo | 00037373 | SINAPI | SEGURO - HORISTA (COLETADO CAIXA - ENCARGOS COMPLEMENTARES) | Taxas | H | 1,0000000 | 0,04 | 0,04 |
| Insumo | 00043460 | SINAPI | FERRAMENTAS - FAMILIA ELETRICISTA - HORISTA (ENCARGOS COMPLEMENTARES - COLETADO CAIXA) | Equipamento | H | 1,0000000 | 0,85 | 0,85 |
| Insumo | 00043484 | SINAPI | EPI - FAMILIA ELETRICISTA - HORISTA (ENCARGOS COMPLEMENTARES - COLETADO CAIXA) | Equipamento | H | 1,0000000 | 1,20 | 1,20 |

MO sem LS => 9,40 LS => 10,51 MO com LS => 19,91

Valor do BDI => 6,58 Valor com BDI => 32,92

| | Código | Banco | Descrição | Tipo | Und | Quant. | Valor Unit | Total |
|---------------------|----------|--------|--|---|-----|-----------|------------|-------|
| Composição | 91842 | SINAPI | ELETRODUTO FLEXÍVEL CORRUGADO, PVC, DN 20 MM (1/2"), PARA CIRCUITOS TERMINAIS, INSTALADO EM LAJE - FORNECIMENTO E INSTALAÇÃO. AF_12/2015 | INEL - INSTALAÇÃO ELÉTRICA/ELETRIFICAÇÃO E ILUMINAÇÃO EXTERNA | M | 1,0000000 | 5,71 | 5,71 |
| Composição Auxiliar | 88247 | SINAPI | AUXILIAR DE ELETRICISTA COM ENCARGOS COMPLEMENTARES | SEDI - SERVIÇOS DIVERSOS | H | 0,0610000 | 21,70 | 1,32 |
| Composição Auxiliar | 88264 | SINAPI | ELETRICISTA COM ENCARGOS COMPLEMENTARES | SEDI - SERVIÇOS DIVERSOS | H | 0,0610000 | 26,34 | 1,60 |
| Insumo | 00002689 | SINAPI | ELETRODUTO PVC FLEXIVEL CORRUGADO, COR AMARELA, DE 20 MM | Material | M | 1,1000000 | 2,51 | 2,76 |
| Insumo | 00043132 | SINAPI | ARAME RECOZIDO 16 BWG, D = 1,65 MM (0,016 KG/M) OU 18 BWG, D = 1,25 MM (0,01 KG/M) | Material | KG | 0,0016000 | 21,59 | 0,03 |

MO sem LS => 1,01 LS => 1,13 MO com LS => 2,14

Valor do BDI => 1,42 Valor com BDI => 7,13

| | Código | Banco | Descrição | Tipo | Und | Quant. | Valor Unit | Total |
|---------------------|----------|--------|--|---|-----|-----------|------------|-------|
| Composição | 91852 | SINAPI | ELETRODUTO FLEXÍVEL CORRUGADO, PVC, DN 20 MM (1/2"), PARA CIRCUITOS TERMINAIS, INSTALADO EM PAREDE - FORNECIMENTO E INSTALAÇÃO. AF_12/2015 | INEL - INSTALAÇÃO ELÉTRICA/ELETRIFICAÇÃO E ILUMINAÇÃO EXTERNA | M | 1,0000000 | 8,50 | 8,50 |
| Composição Auxiliar | 88247 | SINAPI | AUXILIAR DE ELETRICISTA COM ENCARGOS COMPLEMENTARES | SEDI - SERVIÇOS DIVERSOS | H | 0,1240000 | 21,70 | 2,69 |
| Composição Auxiliar | 88264 | SINAPI | ELETRICISTA COM ENCARGOS COMPLEMENTARES | SEDI - SERVIÇOS DIVERSOS | H | 0,1240000 | 26,34 | 3,26 |
| Insumo | 00002689 | SINAPI | ELETRODUTO PVC FLEXIVEL CORRUGADO, COR AMARELA, DE 20 MM | Material | M | 1,0170000 | 2,51 | 2,55 |

MO sem LS => 2,05 LS => 2,30 MO com LS => 4,35

Valor do BDI => 2,12 Valor com BDI => 10,62

ESTADO DO PIAUÍ
PREFEITURA MUNICIPAL DE VERA MENDES-PI

| | Código | Banco | Descrição | Tipo | Und | Quant. | Valor Unit | Total | | |
|---------------------|---------------|--------------|--|--------------------------|-----------------|---------------|-------------------|--------------|--------------|-------|
| Composição | 88267 | SINAPI | ENCANADOR OU BOMBEIRO HIDRÁULICO COM ENCARGOS COMPLEMENTARES | SEDI - SERVIÇOS DIVERSOS | H | 1,0000000 | 25,23 | 25,23 | | |
| Composição Auxiliar | 95335 | SINAPI | CURSO DE CAPACITAÇÃO PARA ENCANADOR OU BOMBEIRO HIDRÁULICO (ENCARGOS COMPLEMENTARES) - HORISTA | SEDI - SERVIÇOS DIVERSOS | H | 1,0000000 | 0,39 | 0,39 | | |
| Insumo | 00002696 | SINAPI | ENCANADOR OU BOMBEIRO HIDRAULICO (HORISTA) | Mão de Obra | H | 1,0000000 | 19,09 | 19,09 | | |
| Insumo | 00037370 | SINAPI | ALIMENTACAO - HORISTA (COLETADO CAIXA - ENCARGOS COMPLEMENTARES) | Outros | H | 1,0000000 | 2,39 | 2,39 | | |
| Insumo | 00037371 | SINAPI | TRANSPORTE - HORISTA (COLETADO CAIXA - ENCARGOS COMPLEMENTARES) | Serviços | H | 1,0000000 | 0,61 | 0,61 | | |
| Insumo | 00037372 | SINAPI | EXAMES - HORISTA (COLETADO CAIXA - ENCARGOS COMPLEMENTARES) | Outros | H | 1,0000000 | 1,34 | 1,34 | | |
| Insumo | 00037373 | SINAPI | SEGURO - HORISTA (COLETADO CAIXA - ENCARGOS COMPLEMENTARES) | Taxas | H | 1,0000000 | 0,04 | 0,04 | | |
| Insumo | 00043461 | SINAPI | FERRAMENTAS - FAMILIA ENCANADOR - HORISTA (ENCARGOS COMPLEMENTARES - COLETADO CAIXA) | Equipamento | H | 1,0000000 | 0,31 | 0,31 | | |
| Insumo | 00043485 | SINAPI | EPI - FAMILIA ENCANADOR - HORISTA (ENCARGOS COMPLEMENTARES - COLETADO CAIXA) | Equipamento | H | 1,0000000 | 1,06 | 1,06 | | |
| | | | | | MO sem LS => | 9,19 | LS => | 10,29 | MO com LS => | 19,48 |
| | | | | | Valor do BDI => | 6,30 | Valor com BDI => | | 31,53 | |

| | Código | Banco | Descrição | Tipo | Und | Quant. | Valor Unit | Total | | |
|---------------------|---------------|--------------|--|--------------------------|-----------------|---------------|-------------------|--------------|--------------|-------|
| Composição | 90776 | SINAPI | ENCARREGADO GERAL COM ENCARGOS COMPLEMENTARES | SEDI - SERVIÇOS DIVERSOS | H | 1,0000000 | 33,38 | 33,38 | | |
| Composição Auxiliar | 95401 | SINAPI | CURSO DE CAPACITAÇÃO PARA ENCARREGADO GERAL (ENCARGOS COMPLEMENTARES) - HORISTA | SEDI - SERVIÇOS DIVERSOS | H | 1,0000000 | 0,73 | 0,73 | | |
| Insumo | 00004083 | SINAPI | ENCARREGADO GERAL DE OBRAS (HORISTA) | Mão de Obra | H | 1,0000000 | 29,92 | 29,92 | | |
| Insumo | 00037372 | SINAPI | EXAMES - HORISTA (COLETADO CAIXA - ENCARGOS COMPLEMENTARES) | Outros | H | 1,0000000 | 1,34 | 1,34 | | |
| Insumo | 00037373 | SINAPI | SEGURO - HORISTA (COLETADO CAIXA - ENCARGOS COMPLEMENTARES) | Taxas | H | 1,0000000 | 0,04 | 0,04 | | |
| Insumo | 00043463 | SINAPI | FERRAMENTAS - FAMILIA ENCARREGADO GERAL - HORISTA (ENCARGOS COMPLEMENTARES - COLETADO CAIXA) | Material | H | 1,0000000 | 0,10 | 0,10 | | |
| Insumo | 00043487 | SINAPI | EPI - FAMILIA ENCARREGADO GERAL - HORISTA (ENCARGOS COMPLEMENTARES - COLETADO CAIXA) | Material | H | 1,0000000 | 1,25 | 1,25 | | |
| | | | | | MO sem LS => | 14,47 | LS => | 16,18 | MO com LS => | 30,65 |
| | | | | | Valor do BDI => | 8,34 | Valor com BDI => | | 41,72 | |

| | Código | Banco | Descrição | Tipo | Und | Quant. | Valor Unit | Total |
|---------------------|---------------|--------------|--|--------------------------|------------|---------------|-------------------|--------------|
| Composição | 90778 | SINAPI | ENGENHEIRO CIVIL DE OBRA PLENO COM ENCARGOS COMPLEMENTARES | SEDI - SERVIÇOS DIVERSOS | H | 1,0000000 | 121,36 | 121,36 |
| Composição Auxiliar | 95403 | SINAPI | CURSO DE CAPACITAÇÃO PARA ENGENHEIRO CIVIL DE OBRA PLENO (ENCARGOS COMPLEMENTARES) - HORISTA | SEDI - SERVIÇOS DIVERSOS | H | 1,0000000 | 1,99 | 1,99 |
| Insumo | 00002707 | SINAPI | ENGENHEIRO CIVIL DE OBRA PLENO (HORISTA) | Mão de Obra | H | 1,0000000 | 117,24 | 117,24 |

ESTADO DO PIAUÍ
PREFEITURA MUNICIPAL DE VERA MENDES-PI

| | | | | | | | | |
|--------|----------|--------|---|----------|---|-----------|------|------|
| Insumo | 00037372 | SINAPI | EXAMES - HORISTA (COLETADO CAIXA - ENCARGOS COMPLEMENTARES) | Outros | H | 1,0000000 | 1,34 | 1,34 |
| Insumo | 00037373 | SINAPI | SEGURO - HORISTA (COLETADO CAIXA - ENCARGOS COMPLEMENTARES) | Taxas | H | 1,0000000 | 0,04 | 0,04 |
| Insumo | 00043462 | SINAPI | FERRAMENTAS - FAMILIA ENGENHEIRO CIVIL - HORISTA (ENCARGOS COMPLEMENTARES - COLETADO CAIXA) | Material | H | 1,0000000 | 0,01 | 0,01 |
| Insumo | 00043486 | SINAPI | EPI - FAMILIA ENGENHEIRO CIVIL - HORISTA (ENCARGOS COMPLEMENTARES - COLETADO CAIXA) | Material | H | 1,0000000 | 0,74 | 0,74 |

MO sem LS => 56,28 LS => 62,95 MO com LS => 119,23

Valor do BDI => 30,34 Valor com BDI => 151,70

| | Código | Banco | Descrição | Tipo | Und | Quant. | Valor Unit | Total |
|---------------------|----------|--------|---|---|-----|-----------|------------|-------|
| Composição | 92272 | SINAPI | FABRICAÇÃO DE ESCORAS DE VIGA DO TIPO GARFO, EM MADEIRA. AF_09/2020 | FUES - FUNDAÇÕES E ESTRUTURAS | M | 1,0000000 | 43,83 | 43,83 |
| Composição Auxiliar | 88239 | SINAPI | AJUDANTE DE CARPINTEIRO COM ENCARGOS COMPLEMENTARES | SEDI - SERVIÇOS DIVERSOS | H | 0,0320000 | 21,19 | 0,67 |
| Composição Auxiliar | 88262 | SINAPI | CARPINTEIRO DE FORMAS COM ENCARGOS COMPLEMENTARES | SEDI - SERVIÇOS DIVERSOS | H | 0,0830000 | 25,64 | 2,12 |
| Composição Auxiliar | 91692 | SINAPI | SERRA CIRCULAR DE BANCADA COM MOTOR ELÉTRICO POTÊNCIA DE 5HP, COM COIFA PARA DISCO 10" - CHP DIURNO. AF_08/2015 | CHOR - CUSTOS HORÁRIOS DE MÁQUINAS E EQUIPAMENTOS | CHP | 0,0220000 | 31,16 | 0,68 |
| Composição Auxiliar | 91693 | SINAPI | SERRA CIRCULAR DE BANCADA COM MOTOR ELÉTRICO POTÊNCIA DE 5HP, COM COIFA PARA DISCO 10" - CHI DIURNO. AF_08/2015 | CHOR - CUSTOS HORÁRIOS DE MÁQUINAS E EQUIPAMENTOS | CHI | 0,0880000 | 29,59 | 2,60 |
| Insumo | 00001345 | SINAPI | CHAPA/PAINEL DE MADEIRA COMPENSADA PLASTIFICADA (MADEIRITE PLASTIFICADO) PARA FORMA DE CONCRETO, DE 2200 x 1100 MM, E = *17* MM | Material | m² | 0,1360000 | 105,50 | 14,34 |
| Insumo | 00004491 | SINAPI | PONTALETE *7,5 X 7,5* CM EM PINUS, MISTA OU EQUIVALENTE DA REGIAO - BRUTA | Material | M | 2,3420000 | 9,90 | 23,18 |
| Insumo | 00005068 | SINAPI | PREGO DE ACO POLIDO COM CABECA 17 X 21 (2 X 11) | Material | KG | 0,0120000 | 20,34 | 0,24 |

MO sem LS => 2,23 LS => 2,49 MO com LS => 4,72

Valor do BDI => 10,95 Valor com BDI => 54,78

| | Código | Banco | Descrição | Tipo | Und | Quant. | Valor Unit | Total |
|---------------------|--------|--------|---|---|-----|-----------|------------|-------|
| Composição | 92267 | SINAPI | FABRICAÇÃO DE FÔRMA PARA LAJES, EM CHAPA DE MADEIRA COMPENSADA RESINADA, E = 17 MM. AF_09/2020 | FUES - FUNDAÇÕES E ESTRUTURAS | m² | 1,0000000 | 66,43 | 66,43 |
| Composição Auxiliar | 88239 | SINAPI | AJUDANTE DE CARPINTEIRO COM ENCARGOS COMPLEMENTARES | SEDI - SERVIÇOS DIVERSOS | H | 0,0050000 | 21,19 | 0,10 |
| Composição Auxiliar | 88262 | SINAPI | CARPINTEIRO DE FORMAS COM ENCARGOS COMPLEMENTARES | SEDI - SERVIÇOS DIVERSOS | H | 0,0050000 | 25,64 | 0,12 |
| Composição Auxiliar | 91692 | SINAPI | SERRA CIRCULAR DE BANCADA COM MOTOR ELÉTRICO POTÊNCIA DE 5HP, COM COIFA PARA DISCO 10" - CHP DIURNO. AF_08/2015 | CHOR - CUSTOS HORÁRIOS DE MÁQUINAS E EQUIPAMENTOS | CHP | 0,0050000 | 31,16 | 0,15 |
| Composição Auxiliar | 91693 | SINAPI | SERRA CIRCULAR DE BANCADA COM MOTOR ELÉTRICO POTÊNCIA DE 5HP, COM COIFA PARA DISCO 10" - CHI DIURNO. AF_08/2015 | CHOR - CUSTOS HORÁRIOS DE MÁQUINAS E EQUIPAMENTOS | CHI | 0,0220000 | 29,59 | 0,65 |

ESTADO DO PIAUÍ
PREFEITURA MUNICIPAL DE VERA MENDES-PI

| | | | | | | | | | |
|--------|----------|--------|--|-----------------|-------|------------------|-------|--------------|------|
| Insumo | 00001358 | SINAPI | CHAPA/PAINEL DE MADEIRA COMPENSADA RESINADA (MADEIRITE RESINADO ROSA) PARA FORMA DE CONCRETO, DE 2200 x 1100 MM, E = 17 MM | Material | m² | 1,0500000 | 62,30 | 65,41 | |
| | | | | MO sem LS => | 0,38 | LS => | 0,43 | MO com LS => | 0,81 |
| | | | | Valor do BDI => | 16,60 | Valor com BDI => | | 83,03 | |

| | Código | Banco | Descrição | Tipo | Und | Quant. | Valor Unit | Total | |
|---------------------|----------|--------|--|---|-------|------------------|------------|--------------|-------|
| Composição | 92263 | SINAPI | FABRICAÇÃO DE FÔRMA PARA PILARES E ESTRUTURAS SIMILARES, EM CHAPA DE MADEIRA COMPENSADA RESINADA, E = 17 MM. AF_09/2020 | FUES - FUNDAÇÕES E ESTRUTURAS | m² | 1,0000000 | 187,30 | 187,30 | |
| Composição Auxiliar | 88239 | SINAPI | AJUDANTE DE CARPINTEIRO COM ENCARGOS COMPLEMENTARES | SEDI - SERVIÇOS DIVERSOS | H | 0,2500000 | 21,19 | 5,29 | |
| Composição Auxiliar | 88262 | SINAPI | CARPINTEIRO DE FORMAS COM ENCARGOS COMPLEMENTARES | SEDI - SERVIÇOS DIVERSOS | H | 1,1800000 | 25,64 | 30,25 | |
| Composição Auxiliar | 91692 | SINAPI | SERRA CIRCULAR DE BANCADA COM MOTOR ELÉTRICO POTÊNCIA DE 5HP, COM COIFA PARA DISCO 10" - CHP DIURNO. AF_08/2015 | CHOR - CUSTOS HORÁRIOS DE MÁQUINAS E EQUIPAMENTOS | CHP | 0,0630000 | 31,16 | 1,96 | |
| Composição Auxiliar | 91693 | SINAPI | SERRA CIRCULAR DE BANCADA COM MOTOR ELÉTRICO POTÊNCIA DE 5HP, COM COIFA PARA DISCO 10" - CHI DIURNO. AF_08/2015 | CHOR - CUSTOS HORÁRIOS DE MÁQUINAS E EQUIPAMENTOS | CHI | 0,2550000 | 29,59 | 7,54 | |
| Insumo | 00001358 | SINAPI | CHAPA/PAINEL DE MADEIRA COMPENSADA RESINADA (MADEIRITE RESINADO ROSA) PARA FORMA DE CONCRETO, DE 2200 x 1100 MM, E = 17 MM | Material | m² | 1,3360000 | 62,30 | 83,23 | |
| Insumo | 00004491 | SINAPI | PONTALETE *7,5 X 7,5* CM EM PINUS, MISTA OU EQUIVALENTE DA REGIAO - BRUTA | Material | M | 2,3080000 | 9,90 | 22,84 | |
| Insumo | 00004517 | SINAPI | SARRAFO *2,5 X 7,5* CM EM PINUS, MISTA OU EQUIVALENTE DA REGIAO - BRUTA | Material | M | 9,2370000 | 3,46 | 31,96 | |
| Insumo | 00005068 | SINAPI | PREGO DE ACO POLIDO COM CABECA 17 X 21 (2 X 11) | Material | KG | 0,2080000 | 20,34 | 4,23 | |
| | | | | MO sem LS => | 16,16 | LS => | 18,07 | MO com LS => | 34,23 |
| | | | | Valor do BDI => | 46,82 | Valor com BDI => | | 234,12 | |

| | Código | Banco | Descrição | Tipo | Und | Quant. | Valor Unit | Total |
|---------------------|----------|--------|---|---|-----|-----------|------------|--------|
| Composição | 92270 | SINAPI | FABRICAÇÃO DE FÔRMA PARA VIGAS, COM MADEIRA SERRADA, E = 25 MM. AF_09/2020 | FUES - FUNDAÇÕES E ESTRUTURAS | m² | 1,0000000 | 123,06 | 123,06 |
| Composição Auxiliar | 88239 | SINAPI | AJUDANTE DE CARPINTEIRO COM ENCARGOS COMPLEMENTARES | SEDI - SERVIÇOS DIVERSOS | H | 0,1790000 | 21,19 | 3,79 |
| Composição Auxiliar | 88262 | SINAPI | CARPINTEIRO DE FORMAS COM ENCARGOS COMPLEMENTARES | SEDI - SERVIÇOS DIVERSOS | H | 0,7920000 | 25,64 | 20,30 |
| Composição Auxiliar | 91692 | SINAPI | SERRA CIRCULAR DE BANCADA COM MOTOR ELÉTRICO POTÊNCIA DE 5HP, COM COIFA PARA DISCO 10" - CHP DIURNO. AF_08/2015 | CHOR - CUSTOS HORÁRIOS DE MÁQUINAS E EQUIPAMENTOS | CHP | 0,0560000 | 31,16 | 1,74 |
| Composição Auxiliar | 91693 | SINAPI | SERRA CIRCULAR DE BANCADA COM MOTOR ELÉTRICO POTÊNCIA DE 5HP, COM COIFA PARA DISCO 10" - CHI DIURNO. AF_08/2015 | CHOR - CUSTOS HORÁRIOS DE MÁQUINAS E EQUIPAMENTOS | CHI | 0,2240000 | 29,59 | 6,62 |
| Insumo | 00004517 | SINAPI | SARRAFO *2,5 X 7,5* CM EM PINUS, MISTA OU EQUIVALENTE DA REGIAO - BRUTA | Material | M | 4,2280000 | 3,46 | 14,62 |

ESTADO DO PIAUÍ
PREFEITURA MUNICIPAL DE VERA MENDES-PI

| | | | | | | | | |
|--------|----------|--------|---|----------|----|-----------|-------|-------|
| Insumo | 00004491 | SINAPI | PONTALETE *7,5 X 7,5* CM EM PINUS, MISTA OU EQUIVALENTE DA REGIAO - BRUTA | Material | M | 1,1660000 | 9,90 | 11,54 |
| Insumo | 00004517 | SINAPI | SARRAFO *2,5 X 7,5* CM EM PINUS, MISTA OU EQUIVALENTE DA REGIAO - BRUTA | Material | M | 1,0530000 | 3,46 | 3,64 |
| Insumo | 00005073 | SINAPI | PREGO DE ACO POLIDO COM CABECA 17 X 24 (2 1/4 X 11) | Material | KG | 0,0490000 | 20,74 | 1,01 |
| Insumo | 00006212 | SINAPI | TABUA *2,5 X 30 CM EM PINUS, MISTA OU EQUIVALENTE DA REGIAO - BRUTA | Material | M | 2,1860000 | 16,42 | 35,89 |
| Insumo | 00040304 | SINAPI | PREGO DE ACO POLIDO COM CABECA DUPLA 17 X 27 (2 1/2 X 11) | Material | KG | 0,0530000 | 25,11 | 1,33 |

MO sem LS => 15,76 LS => 17,63 MO com LS => 33,39
Valor do BDI => 24,57 Valor com BDI => 122,87

| | Código | Banco | Descrição | Tipo | Und | Quant. | Valor Unit | Total |
|---------------------|----------|--------|--|------------------------------------|-----|-----------|------------|-------|
| Composição | 91186 | SINAPI | FIXAÇÃO DE TUBOS HORIZONTAIS DE PVC, CPVC OU COBRE DIÂMETROS MAIORES QUE 40 MM E MENORES OU IGUAIS A 75 MM COM ABRAÇADEIRA METÁLICA FLEXÍVEL 18 MM, FIXADA DIRETAMENTE NA LAJE. AF_05/2015 | INHI - INSTALAÇÕES HIDROSANITÁRIAS | M | 1,0000000 | 25,25 | 25,25 |
| Composição Auxiliar | 88248 | SINAPI | AUXILIAR DE ENCANADOR OU BOMBEIRO HIDRÁULICO COM ENCARGOS COMPLEMENTARES | SEDI - SERVIÇOS DIVERSOS | H | 0,1652000 | 20,70 | 3,41 |
| Composição Auxiliar | 88267 | SINAPI | ENCANADOR OU BOMBEIRO HIDRÁULICO COM ENCARGOS COMPLEMENTARES | SEDI - SERVIÇOS DIVERSOS | H | 0,7270000 | 25,23 | 18,34 |
| Insumo | 00004350 | SINAPI | BUCHA DE NYLON, DIAMETRO DO FURO 8 MM, COMPRIMENTO 40 MM, COM PARAFUSO DE ROSCA SOBERBA, CABECA CHATA, FENDA SIMPLES, 4,8 X 50 MM | Material | UN | 3,5000000 | 0,67 | 2,34 |
| Insumo | 00014153 | SINAPI | FITA METALICA PERFURADA, L = *18* MM, ROLO DE 30 M, CARGA RECOMENDADA = *30* KGF | Material | UN | 0,0194000 | 60,21 | 1,16 |

MO sem LS => 7,84 LS => 8,78 MO com LS => 16,62
Valor do BDI => 6,31 Valor com BDI => 31,56

| | Código | Banco | Descrição | Tipo | Und | Quant. | Valor Unit | Total |
|---------------------|----------|--------|--|------------------------------------|-----|-----------|------------|-------|
| Composição | 91187 | SINAPI | FIXAÇÃO DE TUBOS HORIZONTAIS DE PVC, CPVC OU COBRE DIÂMETROS MAIORES QUE 75 MM COM ABRAÇADEIRA METÁLICA FLEXÍVEL 18 MM, FIXADA DIRETAMENTE NA LAJE. AF_05/2015 | INHI - INSTALAÇÕES HIDROSANITÁRIAS | M | 1,0000000 | 22,65 | 22,65 |
| Composição Auxiliar | 88248 | SINAPI | AUXILIAR DE ENCANADOR OU BOMBEIRO HIDRÁULICO COM ENCARGOS COMPLEMENTARES | SEDI - SERVIÇOS DIVERSOS | H | 0,1505000 | 20,70 | 3,11 |
| Composição Auxiliar | 88267 | SINAPI | ENCANADOR OU BOMBEIRO HIDRÁULICO COM ENCARGOS COMPLEMENTARES | SEDI - SERVIÇOS DIVERSOS | H | 0,6622000 | 25,23 | 16,70 |
| Insumo | 00004350 | SINAPI | BUCHA DE NYLON, DIAMETRO DO FURO 8 MM, COMPRIMENTO 40 MM, COM PARAFUSO DE ROSCA SOBERBA, CABECA CHATA, FENDA SIMPLES, 4,8 X 50 MM | Material | UN | 2,5926000 | 0,67 | 1,73 |
| Insumo | 00014153 | SINAPI | FITA METALICA PERFURADA, L = *18* MM, ROLO DE 30 M, CARGA RECOMENDADA = *30* KGF | Material | UN | 0,0185000 | 60,21 | 1,11 |

MO sem LS => 7,14 LS => 7,99 MO com LS => 15,13
Valor do BDI => 5,66 Valor com BDI => 28,31

ESTADO DO PIAUÍ
PREFEITURA MUNICIPAL DE VERA MENDES-PI

| | Código | Banco | Descrição | Tipo | Und | Quant. | Valor Unit | Total | |
|---------------------|---------------|--------------|--|------------------------------------|------------|---------------|-------------------|------------------|-------|
| Composição | 91185 | SINAPI | FIXAÇÃO DE TUBOS HORIZONTAIS DE PVC, CPVC OU COBRE DIÂMETROS MENORES OU IGUAIS A 40 MM COM ABRAÇADEIRA METÁLICA FLEXÍVEL 18 MM, FIXADA DIRETAMENTE NA LAJE. AF_05/2015 | INHI - INSTALAÇÕES HIDROSANITÁRIAS | M | 1,0000000 | 22,96 | 22,96 | |
| Composição Auxiliar | 88248 | SINAPI | AUXILIAR DE ENCANADOR OU BOMBEIRO HIDRÁULICO COM ENCARGOS COMPLEMENTARES | SEDI - SERVIÇOS DIVERSOS | H | 0,1486000 | 20,70 | 3,07 | |
| Composição Auxiliar | 88267 | SINAPI | ENCANADOR OU BOMBEIRO HIDRÁULICO COM ENCARGOS COMPLEMENTARES | SEDI - SERVIÇOS DIVERSOS | H | 0,6537000 | 25,23 | 16,49 | |
| Insumo | 00004350 | SINAPI | BUCHA DE NYLON, DIAMETRO DO FURO 8 MM, COMPRIMENTO 40 MM, COM PARAFUSO DE ROSCA SOBERBA, CABECA CHATA, FENDA SIMPLES, 4,8 X 50 MM | Material | UN | 3,7500000 | 0,67 | 2,51 | |
| Insumo | 00014153 | SINAPI | FITA METALICA PERFURADA, L = *18* MM, ROLO DE 30 M, CARGA RECOMENDADA = *30* KGF | Material | UN | 0,0149000 | 60,21 | 0,89 | |
| | | | | MO sem LS => | 7,06 | LS => | 7,89 | MO com LS => | 14,95 |
| | | | | Valor do BDI => | 5,74 | | | Valor com BDI => | 28,70 |
| | Código | Banco | Descrição | Tipo | Und | Quant. | Valor Unit | Total | |
| Composição | 90437 | SINAPI | FURO EM ALVENARIA PARA DIÂMETROS MAIORES QUE 40 MM E MENORES OU IGUAIS A 75 MM. AF_05/2015 | INHI - INSTALAÇÕES HIDROSANITÁRIAS | UN | 1,0000000 | 36,15 | 36,15 | |
| Composição Auxiliar | 88248 | SINAPI | AUXILIAR DE ENCANADOR OU BOMBEIRO HIDRÁULICO COM ENCARGOS COMPLEMENTARES | SEDI - SERVIÇOS DIVERSOS | H | 0,3275000 | 20,70 | 6,77 | |
| Composição Auxiliar | 88267 | SINAPI | ENCANADOR OU BOMBEIRO HIDRÁULICO COM ENCARGOS COMPLEMENTARES | SEDI - SERVIÇOS DIVERSOS | H | 1,1645000 | 25,23 | 29,38 | |
| | | | | MO sem LS => | 13,01 | LS => | 14,56 | MO com LS => | 27,57 |
| | | | | Valor do BDI => | 9,03 | | | Valor com BDI => | 45,18 |
| | Código | Banco | Descrição | Tipo | Und | Quant. | Valor Unit | Total | |
| Composição | 90438 | SINAPI | FURO EM ALVENARIA PARA DIÂMETROS MAIORES QUE 75 MM. AF_05/2015 | INHI - INSTALAÇÕES HIDROSANITÁRIAS | UN | 1,0000000 | 52,80 | 52,80 | |
| Composição Auxiliar | 88248 | SINAPI | AUXILIAR DE ENCANADOR OU BOMBEIRO HIDRÁULICO COM ENCARGOS COMPLEMENTARES | SEDI - SERVIÇOS DIVERSOS | H | 0,4783000 | 20,70 | 9,90 | |
| Composição Auxiliar | 88267 | SINAPI | ENCANADOR OU BOMBEIRO HIDRÁULICO COM ENCARGOS COMPLEMENTARES | SEDI - SERVIÇOS DIVERSOS | H | 1,7006000 | 25,23 | 42,90 | |
| | | | | MO sem LS => | 19,01 | LS => | 21,26 | MO com LS => | 40,27 |
| | | | | Valor do BDI => | 13,20 | | | Valor com BDI => | 66,00 |
| | Código | Banco | Descrição | Tipo | Und | Quant. | Valor Unit | Total | |
| Composição | 90436 | SINAPI | FURO EM ALVENARIA PARA DIÂMETROS MENORES OU IGUAIS A 40 MM. AF_05/2015 | INHI - INSTALAÇÕES HIDROSANITÁRIAS | UN | 1,0000000 | 13,56 | 13,56 | |
| Composição Auxiliar | 88248 | SINAPI | AUXILIAR DE ENCANADOR OU BOMBEIRO HIDRÁULICO COM ENCARGOS COMPLEMENTARES | SEDI - SERVIÇOS DIVERSOS | H | 0,1229000 | 20,70 | 2,54 | |
| Composição Auxiliar | 88267 | SINAPI | ENCANADOR OU BOMBEIRO HIDRÁULICO COM ENCARGOS COMPLEMENTARES | SEDI - SERVIÇOS DIVERSOS | H | 0,4370000 | 25,23 | 11,02 | |
| | | | | MO sem LS => | 4,88 | LS => | 5,46 | MO com LS => | 10,34 |

ESTADO DO PIAUÍ
PREFEITURA MUNICIPAL DE VERA MENDES-PI

| | | | | Valor do BDI => | 3,39 | | Valor com BDI => | 16,95 |
|---------------------|---------------|--------------|--|---|------------|---------------|-------------------|--------------|
| | Código | Banco | Descrição | Tipo | Und | Quant. | Valor Unit | Total |
| Composição | 88269 | SINAPI | GESSEIRO COM ENCARGOS COMPLEMENTARES | SEDI - SERVIÇOS DIVERSOS | H | 1,0000000 | 25,10 | 25,10 |
| Composição Auxiliar | 95337 | SINAPI | CURSO DE CAPACITAÇÃO PARA GESSEIRO (ENCARGOS COMPLEMENTARES) - HORISTA | SEDI - SERVIÇOS DIVERSOS | H | 1,0000000 | 0,24 | 0,24 |
| Insumo | 00012872 | SINAPI | GESSEIRO (HORISTA) | Mão de Obra | H | 1,0000000 | 18,42 | 18,42 |
| Insumo | 00037370 | SINAPI | ALIMENTACAO - HORISTA (COLETADO CAIXA - ENCARGOS COMPLEMENTARES) | Outros | H | 1,0000000 | 2,39 | 2,39 |
| Insumo | 00037371 | SINAPI | TRANSPORTE - HORISTA (COLETADO CAIXA - ENCARGOS COMPLEMENTARES) | Serviços | H | 1,0000000 | 0,61 | 0,61 |
| Insumo | 00037372 | SINAPI | EXAMES - HORISTA (COLETADO CAIXA - ENCARGOS COMPLEMENTARES) | Outros | H | 1,0000000 | 1,34 | 1,34 |
| Insumo | 00037373 | SINAPI | SEGURO - HORISTA (COLETADO CAIXA - ENCARGOS COMPLEMENTARES) | Taxas | H | 1,0000000 | 0,04 | 0,04 |
| Insumo | 00043465 | SINAPI | FERRAMENTAS - FAMÍLIA PEDREIRO - HORISTA (ENCARGOS COMPLEMENTARES - COLETADO CAIXA) | Equipamento | H | 1,0000000 | 0,82 | 0,82 |
| Insumo | 00043489 | SINAPI | EPI - FAMÍLIA PEDREIRO - HORISTA (ENCARGOS COMPLEMENTARES - COLETADO CAIXA) | Equipamento | H | 1,0000000 | 1,24 | 1,24 |
| | | | | MO sem LS => | | 8,81 | LS => | 9,85 |
| | | | | | | | MO com LS => | 18,66 |
| | | | | Valor do BDI => | | 6,27 | Valor com BDI => | 31,37 |
| | Código | Banco | Descrição | Tipo | Und | Quant. | Valor Unit | Total |
| Composição | 93282 | SINAPI | GUINCHO ELÉTRICO DE COLUNA, CAPACIDADE 400 KG, COM MOTO FREIO, MOTOR TRIFÁSICO DE 1,25 CV - CHI DIURNO. AF_03/2016 | CHOR - CUSTOS HORÁRIOS DE MÁQUINAS E EQUIPAMENTOS | CHI | 1,0000000 | 30,12 | 30,12 |
| Composição Auxiliar | 88295 | SINAPI | OPERADOR DE GUINCHO COM ENCARGOS COMPLEMENTARES | SEDI - SERVIÇOS DIVERSOS | H | 1,0000000 | 29,59 | 29,59 |
| Composição Auxiliar | 93277 | SINAPI | GUINCHO ELÉTRICO DE COLUNA, CAPACIDADE 400 KG, COM MOTO FREIO, MOTOR TRIFÁSICO DE 1,25 CV - DEPRECIÇÃO. AF_03/2016 | CHOR - CUSTOS HORÁRIOS DE MÁQUINAS E EQUIPAMENTOS | H | 1,0000000 | 0,43 | 0,43 |
| Composição Auxiliar | 93278 | SINAPI | GUINCHO ELÉTRICO DE COLUNA, CAPACIDADE 400 KG, COM MOTO FREIO, MOTOR TRIFÁSICO DE 1,25 CV - JUROS. AF_03/2016 | CHOR - CUSTOS HORÁRIOS DE MÁQUINAS E EQUIPAMENTOS | H | 1,0000000 | 0,10 | 0,10 |
| | | | | MO sem LS => | | 11,49 | LS => | 12,85 |
| | | | | | | | MO com LS => | 24,34 |
| | | | | Valor do BDI => | | 7,53 | Valor com BDI => | 37,65 |
| | Código | Banco | Descrição | Tipo | Und | Quant. | Valor Unit | Total |
| Composição | 93281 | SINAPI | GUINCHO ELÉTRICO DE COLUNA, CAPACIDADE 400 KG, COM MOTO FREIO, MOTOR TRIFÁSICO DE 1,25 CV - CHP DIURNO. AF_03/2016 | CHOR - CUSTOS HORÁRIOS DE MÁQUINAS E EQUIPAMENTOS | CHP | 1,0000000 | 31,37 | 31,37 |
| Composição Auxiliar | 88295 | SINAPI | OPERADOR DE GUINCHO COM ENCARGOS COMPLEMENTARES | SEDI - SERVIÇOS DIVERSOS | H | 1,0000000 | 29,59 | 29,59 |
| Composição Auxiliar | 93277 | SINAPI | GUINCHO ELÉTRICO DE COLUNA, CAPACIDADE 400 KG, COM MOTO FREIO, MOTOR TRIFÁSICO DE 1,25 CV - DEPRECIÇÃO. AF_03/2016 | CHOR - CUSTOS HORÁRIOS DE MÁQUINAS E EQUIPAMENTOS | H | 1,0000000 | 0,43 | 0,43 |

ESTADO DO PIAUÍ
PREFEITURA MUNICIPAL DE VERA MENDES-PI

| | | | | | | | | |
|---------------------|-------|--------|---|---|---|-----------|------|------|
| Composição Auxiliar | 93278 | SINAPI | GUINCHO ELÉTRICO DE COLUNA, CAPACIDADE 400 KG, COM MOTO FREIO, MOTOR TRIFÁSICO DE 1,25 CV - JUROS. AF_03/2016 | CHOR - CUSTOS HORÁRIOS DE MÁQUINAS E EQUIPAMENTOS | H | 1,0000000 | 0,10 | 0,10 |
| Composição Auxiliar | 93279 | SINAPI | GUINCHO ELÉTRICO DE COLUNA, CAPACIDADE 400 KG, COM MOTO FREIO, MOTOR TRIFÁSICO DE 1,25 CV - MANUTENÇÃO. AF_03/2016 | CHOR - CUSTOS HORÁRIOS DE MÁQUINAS E EQUIPAMENTOS | H | 1,0000000 | 0,40 | 0,40 |
| Composição Auxiliar | 93280 | SINAPI | GUINCHO ELÉTRICO DE COLUNA, CAPACIDADE 400 KG, COM MOTO FREIO, MOTOR TRIFÁSICO DE 1,25 CV - MATERIAIS NA OPERAÇÃO. AF_03/2016 | CHOR - CUSTOS HORÁRIOS DE MÁQUINAS E EQUIPAMENTOS | H | 1,0000000 | 0,85 | 0,85 |

MO sem LS => 11,49 LS => 12,85 MO com LS => 24,34

Valor do BDI => 7,84 Valor com BDI => 39,21

| | Código | Banco | Descrição | Tipo | Und | Quant. | Valor Unit | Total |
|------------|----------|--------|---|---|-----|-----------|------------|-------|
| Composição | 93277 | SINAPI | GUINCHO ELÉTRICO DE COLUNA, CAPACIDADE 400 KG, COM MOTO FREIO, MOTOR TRIFÁSICO DE 1,25 CV - DEPRECIACÃO. AF_03/2016 | CHOR - CUSTOS HORÁRIOS DE MÁQUINAS E EQUIPAMENTOS | H | 1,0000000 | 0,43 | 0,43 |
| Insumo | 00036487 | SINAPI | GUINCHO ELETRICO DE COLUNA, CAPACIDADE 400 KG, COM MOTO FREIO, MOTOR TRIFASICO DE 1,25 CV | Equipamento | UN | 0,0000640 | 6.760,61 | 0,43 |

MO sem LS => 0,00 LS => 0,00 MO com LS => 0,00

Valor do BDI => 0,10 Valor com BDI => 0,53

| | Código | Banco | Descrição | Tipo | Und | Quant. | Valor Unit | Total |
|------------|----------|--------|---|---|-----|-----------|------------|-------|
| Composição | 93278 | SINAPI | GUINCHO ELÉTRICO DE COLUNA, CAPACIDADE 400 KG, COM MOTO FREIO, MOTOR TRIFÁSICO DE 1,25 CV - JUROS. AF_03/2016 | CHOR - CUSTOS HORÁRIOS DE MÁQUINAS E EQUIPAMENTOS | H | 1,0000000 | 0,10 | 0,10 |
| Insumo | 00036487 | SINAPI | GUINCHO ELETRICO DE COLUNA, CAPACIDADE 400 KG, COM MOTO FREIO, MOTOR TRIFASICO DE 1,25 CV | Equipamento | UN | 0,0000148 | 6.760,61 | 0,10 |

MO sem LS => 0,00 LS => 0,00 MO com LS => 0,00

Valor do BDI => 0,02 Valor com BDI => 0,12

| | Código | Banco | Descrição | Tipo | Und | Quant. | Valor Unit | Total |
|------------|----------|--------|--|---|-----|-----------|------------|-------|
| Composição | 93279 | SINAPI | GUINCHO ELÉTRICO DE COLUNA, CAPACIDADE 400 KG, COM MOTO FREIO, MOTOR TRIFÁSICO DE 1,25 CV - MANUTENÇÃO. AF_03/2016 | CHOR - CUSTOS HORÁRIOS DE MÁQUINAS E EQUIPAMENTOS | H | 1,0000000 | 0,40 | 0,40 |
| Insumo | 00036487 | SINAPI | GUINCHO ELETRICO DE COLUNA, CAPACIDADE 400 KG, COM MOTO FREIO, MOTOR TRIFASICO DE 1,25 CV | Equipamento | UN | 0,0000600 | 6.760,61 | 0,40 |

MO sem LS => 0,00 LS => 0,00 MO com LS => 0,00

Valor do BDI => 0,10 Valor com BDI => 0,50

| | Código | Banco | Descrição | Tipo | Und | Quant. | Valor Unit | Total |
|------------|----------|--------|---|---|-----|-----------|------------|-------|
| Composição | 93280 | SINAPI | GUINCHO ELÉTRICO DE COLUNA, CAPACIDADE 400 KG, COM MOTO FREIO, MOTOR TRIFÁSICO DE 1,25 CV - MATERIAIS NA OPERAÇÃO. AF_03/2016 | CHOR - CUSTOS HORÁRIOS DE MÁQUINAS E EQUIPAMENTOS | H | 1,0000000 | 0,85 | 0,85 |
| Insumo | 00002705 | SINAPI | ENERGIA ELETRICA ATE 2000 KWH INDUSTRIAL, SEM DEMANDA | Material | KWH | 0,7800000 | 1,10 | 0,85 |

ESTADO DO PIAUÍ
PREFEITURA MUNICIPAL DE VERA MENDES-PI

MO sem LS => 0,00 LS => 0,00 MO com LS => 0,00

Valor do BDI => 0,21 Valor com BDI => 1,06

| | Código | Banco | Descrição | Tipo | Und | Quant. | Valor Unit | Total |
|---------------------|----------|--------|---|--------------------------|-----|-----------|------------|-------|
| Composição | 88270 | SINAPI | IMPERMEABILIZADOR COM ENCARGOS COMPLEMENTARES | SEDI - SERVIÇOS DIVERSOS | H | 1,0000000 | 25,99 | 25,99 |
| Composição Auxiliar | 95338 | SINAPI | CURSO DE CAPACITAÇÃO PARA IMPERMEABILIZADOR (ENCARGOS COMPLEMENTARES) - HORISTA | SEDI - SERVIÇOS DIVERSOS | H | 1,0000000 | 0,46 | 0,46 |
| Insumo | 00012873 | SINAPI | IMPERMEABILIZADOR (HORISTA) | Mão de Obra | H | 1,0000000 | 19,09 | 19,09 |
| Insumo | 00037370 | SINAPI | ALIMENTACAO - HORISTA (COLETADO CAIXA - ENCARGOS COMPLEMENTARES) | Outros | H | 1,0000000 | 2,39 | 2,39 |
| Insumo | 00037371 | SINAPI | TRANSPORTE - HORISTA (COLETADO CAIXA - ENCARGOS COMPLEMENTARES) | Serviços | H | 1,0000000 | 0,61 | 0,61 |
| Insumo | 00037372 | SINAPI | EXAMES - HORISTA (COLETADO CAIXA - ENCARGOS COMPLEMENTARES) | Outros | H | 1,0000000 | 1,34 | 1,34 |
| Insumo | 00037373 | SINAPI | SEGURO - HORISTA (COLETADO CAIXA - ENCARGOS COMPLEMENTARES) | Taxas | H | 1,0000000 | 0,04 | 0,04 |
| Insumo | 00043465 | SINAPI | FERRAMENTAS - FAMILIA PEDREIRO - HORISTA (ENCARGOS COMPLEMENTARES - COLETADO CAIXA) | Equipamento | H | 1,0000000 | 0,82 | 0,82 |
| Insumo | 00043489 | SINAPI | EPI - FAMILIA PEDREIRO - HORISTA (ENCARGOS COMPLEMENTARES - COLETADO CAIXA) | Equipamento | H | 1,0000000 | 1,24 | 1,24 |

MO sem LS => 9,23 LS => 10,32 MO com LS => 19,55

Valor do BDI => 6,49 Valor com BDI => 32,48

| | Código | Banco | Descrição | Tipo | Und | Quant. | Valor Unit | Total |
|---------------------|--------|--------|---|---|-----|-----------|------------|-------|
| Composição | 92023 | SINAPI | INTERRUPTOR SIMPLES (1 MÓDULO) COM 1 TOMADA DE EMBUTIR 2P+T 10 A, INCLUINDO SUPORTE E PLACA - FORNECIMENTO E INSTALAÇÃO. AF_12/2015 | INEL - INSTALAÇÃO ELÉTRICA/ELETRIFICAÇÃO E ILUMINAÇÃO EXTERNA | UN | 1,0000000 | 51,93 | 51,93 |
| Composição Auxiliar | 91946 | SINAPI | SUPORTE PARAFUSADO COM PLACA DE ENCAIXE 4" X 2" MÉDIO (1,30 M DO PISO) PARA PONTO ELÉTRICO - FORNECIMENTO E INSTALAÇÃO. AF_12/2015 | INEL - INSTALAÇÃO ELÉTRICA/ELETRIFICAÇÃO E ILUMINAÇÃO EXTERNA | UN | 1,0000000 | 11,33 | 11,33 |
| Composição Auxiliar | 92022 | SINAPI | INTERRUPTOR SIMPLES (1 MÓDULO) COM 1 TOMADA DE EMBUTIR 2P+T 10 A, SEM SUPORTE E SEM PLACA - FORNECIMENTO E INSTALAÇÃO. AF_12/2015 | INEL - INSTALAÇÃO ELÉTRICA/ELETRIFICAÇÃO E ILUMINAÇÃO EXTERNA | UN | 1,0000000 | 40,60 | 40,60 |

MO sem LS => 10,19 LS => 11,39 MO com LS => 21,58

Valor do BDI => 12,98 Valor com BDI => 64,91

| | Código | Banco | Descrição | Tipo | Und | Quant. | Valor Unit | Total |
|---------------------|--------|--------|---|---|-----|-----------|------------|-------|
| Composição | 92022 | SINAPI | INTERRUPTOR SIMPLES (1 MÓDULO) COM 1 TOMADA DE EMBUTIR 2P+T 10 A, SEM SUPORTE E SEM PLACA - FORNECIMENTO E INSTALAÇÃO. AF_12/2015 | INEL - INSTALAÇÃO ELÉTRICA/ELETRIFICAÇÃO E ILUMINAÇÃO EXTERNA | UN | 1,0000000 | 40,60 | 40,60 |
| Composição Auxiliar | 88247 | SINAPI | AUXILIAR DE ELETRICISTA COM ENCARGOS COMPLEMENTARES | SEDI - SERVIÇOS DIVERSOS | H | 0,4860000 | 21,70 | 10,54 |
| Composição Auxiliar | 88264 | SINAPI | ELETRICISTA COM ENCARGOS COMPLEMENTARES | SEDI - SERVIÇOS DIVERSOS | H | 0,4860000 | 26,34 | 12,80 |

ESTADO DO PIAUÍ
PREFEITURA MUNICIPAL DE VERA MENDES-PI

| | | | | | | | | | | |
|---------------------|----------|--------|---|------------------------------------|----|-----------|-------|-------|------------------|-------|
| Composição | 89366 | SINAPI | JOELHO 90 GRAUS COM BUCHA DE LATÃO, PVC, SOLDÁVEL, DN 25MM, X 3/4 INSTALADO EM RAMAL OU SUB-RAMAL DE ÁGUA - FORNECIMENTO E INSTALAÇÃO. AF_06/2022 | INHI - INSTALAÇÕES HIDROSANITÁRIAS | UN | 1,0000000 | 14,87 | 14,87 | | |
| Composição Auxiliar | 88248 | SINAPI | AUXILIAR DE ENCANADOR OU BOMBEIRO HIDRÁULICO COM ENCARGOS COMPLEMENTARES | SEDI - SERVIÇOS DIVERSOS | H | 0,1416000 | 20,70 | 2,93 | | |
| Composição Auxiliar | 88267 | SINAPI | ENCANADOR OU BOMBEIRO HIDRÁULICO COM ENCARGOS COMPLEMENTARES | SEDI - SERVIÇOS DIVERSOS | H | 0,1416000 | 25,23 | 3,57 | | |
| Insumo | 00000122 | SINAPI | ADESIVO PLASTICO PARA PVC, FRASCO COM *850* GR | Material | UN | 0,0059000 | 67,32 | 0,39 | | |
| Insumo | 00003524 | SINAPI | JOELHO PVC, SOLDAVEL, COM BUCHA DE LATAO, 90 GRAUS, 25 MM X 3/4", PARA AGUA FRIA PREDIAL | Material | UN | 1,0000000 | 7,37 | 7,37 | | |
| Insumo | 00020083 | SINAPI | SOLUCAO PREPARADORA / LIMPADORA PARA PVC, FRASCO COM 1000 CM3 | Material | UN | 0,0070000 | 76,27 | 0,53 | | |
| Insumo | 00038383 | SINAPI | LIXA D'AGUA EM FOLHA, GRAO 100 | Material | UN | 0,0338000 | 2,42 | 0,08 | | |
| | | | | MO sem LS => | | 2,29 | LS => | 2,57 | MO com LS => | 4,86 |
| | | | | Valor do BDI => | | 3,71 | | | Valor com BDI => | 18,58 |

| | Código | Banco | Descrição | Tipo | Und | Quant. | Valor Unit | Total | | |
|---------------------|----------|--------|---|------------------------------------|-----|-----------|------------|-------|------------------|-------|
| Composição | 89731 | SINAPI | JOELHO 90 GRAUS, PVC, SERIE NORMAL, ESGOTO PREDIAL, DN 50 MM, JUNTA ELÁSTICA, FORNECIDO E INSTALADO EM RAMAL DE DESCARGA OU RAMAL DE ESGOTO SANITÁRIO. AF_08/2022 | INHI - INSTALAÇÕES HIDROSANITÁRIAS | UN | 1,0000000 | 14,25 | 14,25 | | |
| Composição Auxiliar | 88248 | SINAPI | AUXILIAR DE ENCANADOR OU BOMBEIRO HIDRÁULICO COM ENCARGOS COMPLEMENTARES | SEDI - SERVIÇOS DIVERSOS | H | 0,1379000 | 20,70 | 2,85 | | |
| Composição Auxiliar | 88267 | SINAPI | ENCANADOR OU BOMBEIRO HIDRÁULICO COM ENCARGOS COMPLEMENTARES | SEDI - SERVIÇOS DIVERSOS | H | 0,1379000 | 25,23 | 3,47 | | |
| Insumo | 00000296 | SINAPI | ANEL BORRACHA PARA TUBO ESGOTO PREDIAL, DN 50 MM (NBR 5688) | Material | UN | 2,0000000 | 2,14 | 4,28 | | |
| Insumo | 00003526 | SINAPI | JOELHO PVC, SOLDAVEL, PB, 90 GRAUS, DN 50 MM, PARA ESGOTO PREDIAL | Material | UN | 1,0000000 | 2,27 | 2,27 | | |
| Insumo | 00020078 | SINAPI | PASTA LUBRIFICANTE PARA TUBOS E CONEXOES COM JUNTA ELASTICA, EMBALAGEM DE *400* GR (USO EM PVC, ACO, POLIETILENO E OUTROS) | Material | UN | 0,0500000 | 27,78 | 1,38 | | |
| | | | | MO sem LS => | | 2,24 | LS => | 2,50 | MO com LS => | 4,74 |
| | | | | Valor do BDI => | | 3,56 | | | Valor com BDI => | 17,81 |

| | Código | Banco | Descrição | Tipo | Und | Quant. | Valor Unit | Total |
|---------------------|----------|--------|---|------------------------------------|-----|-----------|------------|--------|
| Composição | 89590 | SINAPI | JOELHO 90 GRAUS, PVC, SERIE R, ÁGUA PLUVIAL, DN 150 MM, JUNTA ELÁSTICA, FORNECIDO E INSTALADO EM CONDUTORES VERTICAIS DE ÁGUAS PLUVIAIS. AF_06/2022 | INHI - INSTALAÇÕES HIDROSANITÁRIAS | UN | 1,0000000 | 114,56 | 114,56 |
| Composição Auxiliar | 88248 | SINAPI | AUXILIAR DE ENCANADOR OU BOMBEIRO HIDRÁULICO COM ENCARGOS COMPLEMENTARES | SEDI - SERVIÇOS DIVERSOS | H | 0,4713000 | 20,70 | 9,75 |
| Composição Auxiliar | 88267 | SINAPI | ENCANADOR OU BOMBEIRO HIDRÁULICO COM ENCARGOS COMPLEMENTARES | SEDI - SERVIÇOS DIVERSOS | H | 0,4713000 | 25,23 | 11,89 |
| Insumo | 00000300 | SINAPI | ANEL BORRACHA, DN 150 MM, PARA TUBO SERIE REFORCADA ESGOTO PREDIAL | Material | UN | 2,0000000 | 15,38 | 30,76 |

ESTADO DO PIAUÍ
PREFEITURA MUNICIPAL DE VERA MENDES-PI

| | | | | | | | | | | |
|--------|----------|--------|--|-----------------|----|-----------|-------|------------------|--------------|--------|
| Insumo | 00020078 | SINAPI | PASTA LUBRIFICANTE PARA TUBOS E CONEXOES COM JUNTA ELASTICA, EMBALAGEM DE *400* GR (USO EM PVC, ACO, POLIETILENO E OUTROS) | Material | UN | 0,1750000 | 27,78 | 4,86 | | |
| Insumo | 00020158 | SINAPI | JOELHO, PVC SERIE R, 90 GRAUS, DN 150 MM, PARA ESGOTO OU AGUAS PLUVIAIS PREDIAIS | Material | UN | 1,0000000 | 57,30 | 57,30 | | |
| | | | | MO sem LS => | | 7,66 | LS => | 8,56 | MO com LS => | 16,22 |
| | | | | Valor do BDI => | | 28,64 | | Valor com BDI => | | 143,20 |

| | Código | Banco | Descrição | Tipo | Und | Quant. | Valor Unit | Total | | |
|---------------------|----------|--------|---|------------------------------------|-----|-----------|------------|------------------|--------------|------|
| Composição | 89481 | SINAPI | JOELHO 90 GRAUS, PVC, SOLDÁVEL, DN 25MM, INSTALADO EM PRUMADA DE ÁGUA - FORNECIMENTO E INSTALAÇÃO. AF_06/2022 | INHI - INSTALAÇÕES HIDROSANITÁRIAS | UN | 1,0000000 | 5,00 | 5,00 | | |
| Composição Auxiliar | 88248 | SINAPI | AUXILIAR DE ENCANADOR OU BOMBEIRO HIDRÁULICO COM ENCARGOS COMPLEMENTARES | SEDI - SERVIÇOS DIVERSOS | H | 0,0706000 | 20,70 | 1,46 | | |
| Composição Auxiliar | 88267 | SINAPI | ENCANADOR OU BOMBEIRO HIDRÁULICO COM ENCARGOS COMPLEMENTARES | SEDI - SERVIÇOS DIVERSOS | H | 0,0706000 | 25,23 | 1,78 | | |
| Insumo | 00000122 | SINAPI | ADESIVO PLASTICO PARA PVC, FRASCO COM *850* GR | Material | UN | 0,0071000 | 67,32 | 0,47 | | |
| Insumo | 00003529 | SINAPI | JOELHO PVC, SOLDAVEL, 90 GRAUS, 25 MM, COR MARROM, PARA AGUA FRIA PREDIAL | Material | UN | 1,0000000 | 0,66 | 0,66 | | |
| Insumo | 00020083 | SINAPI | SOLUCAO PREPARADORA / LIMPADORA PARA PVC, FRASCO COM 1000 CM3 | Material | UN | 0,0080000 | 76,27 | 0,61 | | |
| Insumo | 00038383 | SINAPI | LIXA D'AGUA EM FOLHA, GRAO 100 | Material | UN | 0,0108000 | 2,42 | 0,02 | | |
| | | | | MO sem LS => | | 1,14 | LS => | 1,28 | MO com LS => | 2,42 |
| | | | | Valor do BDI => | | 1,25 | | Valor com BDI => | | 6,25 |

| | Código | Banco | Descrição | Tipo | Und | Quant. | Valor Unit | Total | | |
|---------------------|----------|--------|---|------------------------------------|-----|-----------|------------|------------------|--------------|-------|
| Composição | 89408 | SINAPI | JOELHO 90 GRAUS, PVC, SOLDÁVEL, DN 25MM, INSTALADO EM RAMAL DE DISTRIBUIÇÃO DE ÁGUA - FORNECIMENTO E INSTALAÇÃO. AF_06/2022 | INHI - INSTALAÇÕES HIDROSANITÁRIAS | UN | 1,0000000 | 8,04 | 8,04 | | |
| Composição Auxiliar | 88248 | SINAPI | AUXILIAR DE ENCANADOR OU BOMBEIRO HIDRÁULICO COM ENCARGOS COMPLEMENTARES | SEDI - SERVIÇOS DIVERSOS | H | 0,1359000 | 20,70 | 2,81 | | |
| Composição Auxiliar | 88267 | SINAPI | ENCANADOR OU BOMBEIRO HIDRÁULICO COM ENCARGOS COMPLEMENTARES | SEDI - SERVIÇOS DIVERSOS | H | 0,1359000 | 25,23 | 3,42 | | |
| Insumo | 00000122 | SINAPI | ADESIVO PLASTICO PARA PVC, FRASCO COM *850* GR | Material | UN | 0,0071000 | 67,32 | 0,47 | | |
| Insumo | 00003529 | SINAPI | JOELHO PVC, SOLDAVEL, 90 GRAUS, 25 MM, COR MARROM, PARA AGUA FRIA PREDIAL | Material | UN | 1,0000000 | 0,66 | 0,66 | | |
| Insumo | 00020083 | SINAPI | SOLUCAO PREPARADORA / LIMPADORA PARA PVC, FRASCO COM 1000 CM3 | Material | UN | 0,0080000 | 76,27 | 0,61 | | |
| Insumo | 00038383 | SINAPI | LIXA D'AGUA EM FOLHA, GRAO 100 | Material | UN | 0,0302000 | 2,42 | 0,07 | | |
| | | | | MO sem LS => | | 2,20 | LS => | 2,47 | MO com LS => | 4,67 |
| | | | | Valor do BDI => | | 2,01 | | Valor com BDI => | | 10,05 |

| | Código | Banco | Descrição | Tipo | Und | Quant. | Valor Unit | Total |
|--|--------|-------|-----------|------|-----|--------|------------|-------|
|--|--------|-------|-----------|------|-----|--------|------------|-------|

ESTADO DO PIAUÍ
PREFEITURA MUNICIPAL DE VERA MENDES-PI

| | | | | | | | | | | |
|---------------------|----------|--------|--|------------------------------------|----|-----------|-------|------------------|--------------|-------|
| Composição | 89362 | SINAPI | JOELHO 90 GRAUS, PVC, SOLDÁVEL, DN 25MM, INSTALADO EM RAMAL OU SUB-RAMAL DE ÁGUA - FORNECIMENTO E INSTALAÇÃO. AF_06/2022 | INHI - INSTALAÇÕES HIDROSANITÁRIAS | UN | 1,0000000 | 8,79 | 8,79 | | |
| Composição Auxiliar | 88248 | SINAPI | AUXILIAR DE ENCANADOR OU BOMBEIRO HIDRÁULICO COM ENCARGOS COMPLEMENTARES | SEDI - SERVIÇOS DIVERSOS | H | 0,1520000 | 20,70 | 3,14 | | |
| Composição Auxiliar | 88267 | SINAPI | ENCANADOR OU BOMBEIRO HIDRÁULICO COM ENCARGOS COMPLEMENTARES | SEDI - SERVIÇOS DIVERSOS | H | 0,1520000 | 25,23 | 3,83 | | |
| Insumo | 00000122 | SINAPI | ADESIVO PLASTICO PARA PVC, FRASCO COM *850* GR | Material | UN | 0,0071000 | 67,32 | 0,47 | | |
| Insumo | 00003529 | SINAPI | JOELHO PVC, SOLDAVEL, 90 GRAUS, 25 MM, COR MARROM, PARA AGUA FRIA PREDIAL | Material | UN | 1,0000000 | 0,66 | 0,66 | | |
| Insumo | 00020083 | SINAPI | SOLUCAO PREPARADORA / LIMPADORA PARA PVC, FRASCO COM 1000 CM3 | Material | UN | 0,0080000 | 76,27 | 0,61 | | |
| Insumo | 00038383 | SINAPI | LIXA D'AGUA EM FOLHA, GRAO 100 | Material | UN | 0,0338000 | 2,42 | 0,08 | | |
| | | | | MO sem LS => | | 2,47 | LS => | 2,76 | MO com LS => | 5,23 |
| | | | | Valor do BDI => | | 2,19 | | Valor com BDI => | | 10,98 |

| | Código | Banco | Descrição | Tipo | Und | Quant. | Valor Unit | Total | | |
|---------------------|--------|--------|--|---|-----|-----------|------------|------------------|--------------|-------|
| Composição | 103673 | SINAPI | LANÇAMENTO COM USO DE BOMBA, ADENSAMENTO E ACABAMENTO DE CONCRETO EM ESTRUTURAS. AF_02/2022 | FUES - FUNDAÇÕES E ESTRUTURAS | m³ | 1,0000000 | 39,49 | 39,49 | | |
| Composição Auxiliar | 88262 | SINAPI | CARPINTEIRO DE FORMAS COM ENCARGOS COMPLEMENTARES | SEDI - SERVIÇOS DIVERSOS | H | 0,2240000 | 25,64 | 5,74 | | |
| Composição Auxiliar | 88309 | SINAPI | PEDREIRO COM ENCARGOS COMPLEMENTARES | SEDI - SERVIÇOS DIVERSOS | H | 0,2240000 | 25,99 | 5,82 | | |
| Composição Auxiliar | 88316 | SINAPI | SERVENTE COM ENCARGOS COMPLEMENTARES | SEDI - SERVIÇOS DIVERSOS | H | 1,3450000 | 20,64 | 27,76 | | |
| Composição Auxiliar | 90586 | SINAPI | VIBRADOR DE IMERSÃO, DIÂMETRO DE PONTEIRA 45MM, MOTOR ELÉTRICO TRIFÁSICO POTÊNCIA DE 2 CV - CHP DIURNO. AF_06/2015 | CHOR - CUSTOS HORÁRIOS DE MÁQUINAS E EQUIPAMENTOS | CHP | 0,0940000 | 1,32 | 0,12 | | |
| Composição Auxiliar | 90587 | SINAPI | VIBRADOR DE IMERSÃO, DIÂMETRO DE PONTEIRA 45MM, MOTOR ELÉTRICO TRIFÁSICO POTÊNCIA DE 2 CV - CHI DIURNO. AF_06/2015 | CHOR - CUSTOS HORÁRIOS DE MÁQUINAS E EQUIPAMENTOS | CHI | 0,1300000 | 0,46 | 0,05 | | |
| | | | | MO sem LS => | | 13,20 | LS => | 14,76 | MO com LS => | 27,96 |
| | | | | Valor do BDI => | | 9,87 | | Valor com BDI => | | 49,36 |

| | | | | | | | | |
|---------------------|----------|--------|--|------------------------------------|----|-----------|-------|------|
| Composição | 89532 | SINAPI | LUVA DE REDUÇÃO, PVC, SOLDÁVEL, DN 32MM X 25MM, INSTALADO EM PRUMADA DE ÁGUA - FORNECIMENTO E INSTALAÇÃO. AF_06/2022 | INHI - INSTALAÇÕES HIDROSANITÁRIAS | UN | 1,0000000 | 6,53 | 6,53 |
| Composição Auxiliar | 88248 | SINAPI | AUXILIAR DE ENCANADOR OU BOMBEIRO HIDRÁULICO COM ENCARGOS COMPLEMENTARES | SEDI - SERVIÇOS DIVERSOS | H | 0,0524000 | 20,70 | 1,08 |
| Composição Auxiliar | 88267 | SINAPI | ENCANADOR OU BOMBEIRO HIDRÁULICO COM ENCARGOS COMPLEMENTARES | SEDI - SERVIÇOS DIVERSOS | H | 0,0524000 | 25,23 | 1,32 |
| Insumo | 00000122 | SINAPI | ADESIVO PLASTICO PARA PVC, FRASCO COM *850* GR | Material | UN | 0,0082000 | 67,32 | 0,55 |
| Insumo | 00003869 | SINAPI | LUVA DE REDUCAO SOLDAVEL, PVC, 32 MM X 25 MM, PARA AGUA FRIA PREDIAL | Material | UN | 1,0000000 | 2,84 | 2,84 |

ESTADO DO PIAUÍ
PREFEITURA MUNICIPAL DE VERA MENDES-PI

| | | | | | | | | | |
|--------|----------|--------|---|-----------------|------|------------------|-------|--------------|------|
| Insumo | 00020083 | SINAPI | SOLUCAO PREPARADORA / LIMPADORA PARA PVC, FRASCO COM 1000 CM3 | Material | UN | 0,0095000 | 76,27 | 0,72 | |
| Insumo | 00038383 | SINAPI | LIXA D'AGUA EM FOLHA, GRAO 100 | Material | UN | 0,0120000 | 2,42 | 0,02 | |
| | | | | MO sem LS => | 0,85 | LS => | 0,95 | MO com LS => | 1,80 |
| | | | | Valor do BDI => | 1,63 | Valor com BDI => | | 8,16 | |

| | Código | Banco | Descrição | Tipo | Und | Quant. | Valor Unit | Total | |
|---------------------|----------|--------|---|--------------------------------------|------|------------------|------------|--------------|------|
| Composição | 89813 | SINAPI | LUVA SIMPLES, PVC, SERIE NORMAL, ESGOTO PREDIAL, DN 50 MM, JUNTA ELÁSTICA, FORNECIDO E INSTALADO EM PRUMADA DE ESGOTO SANITÁRIO OU VENTILAÇÃO. AF_08/2022 | INHI - INSTALAÇÕES HIDROS SANITÁRIAS | UN | 1,0000000 | 4,83 | 4,83 | |
| Composição Auxiliar | 88248 | SINAPI | AUXILIAR DE ENCANADOR OU BOMBEIRO HIDRÁULICO COM ENCARGOS COMPLEMENTARES | SEDI - SERVIÇOS DIVERSOS | H | 0,0228000 | 20,70 | 0,47 | |
| Composição Auxiliar | 88267 | SINAPI | ENCANADOR OU BOMBEIRO HIDRÁULICO COM ENCARGOS COMPLEMENTARES | SEDI - SERVIÇOS DIVERSOS | H | 0,0228000 | 25,23 | 0,57 | |
| Insumo | 00000122 | SINAPI | ADESIVO PLASTICO PARA PVC, FRASCO COM *850* GR | Material | UN | 0,0073000 | 67,32 | 0,49 | |
| Insumo | 00003875 | SINAPI | LUVA SIMPLES, PVC, SOLDAVEL, DN 50 MM, SERIE NORMAL, PARA ESGOTO PREDIAL | Material | UN | 1,0000000 | 2,46 | 2,46 | |
| Insumo | 00020083 | SINAPI | SOLUCAO PREPARADORA / LIMPADORA PARA PVC, FRASCO COM 1000 CM3 | Material | UN | 0,0110000 | 76,27 | 0,83 | |
| Insumo | 00038383 | SINAPI | LIXA D'AGUA EM FOLHA, GRAO 100 | Material | UN | 0,0080000 | 2,42 | 0,01 | |
| | | | | MO sem LS => | 0,37 | LS => | 0,41 | MO com LS => | 0,78 |
| | | | | Valor do BDI => | 1,20 | Valor com BDI => | | 6,03 | |

| | Código | Banco | Descrição | Tipo | Und | Quant. | Valor Unit | Total | |
|---------------------|----------|--------|--|--------------------------------------|------|------------------|------------|--------------|------|
| Composição | 89753 | SINAPI | LUVA SIMPLES, PVC, SERIE NORMAL, ESGOTO PREDIAL, DN 50 MM, JUNTA ELÁSTICA, FORNECIDO E INSTALADO EM RAMAL DE DESCARGA OU RAMAL DE ESGOTO SANITÁRIO. AF_08/2022 | INHI - INSTALAÇÕES HIDROS SANITÁRIAS | UN | 1,0000000 | 8,08 | 8,08 | |
| Composição Auxiliar | 88248 | SINAPI | AUXILIAR DE ENCANADOR OU BOMBEIRO HIDRÁULICO COM ENCARGOS COMPLEMENTARES | SEDI - SERVIÇOS DIVERSOS | H | 0,0919000 | 20,70 | 1,90 | |
| Composição Auxiliar | 88267 | SINAPI | ENCANADOR OU BOMBEIRO HIDRÁULICO COM ENCARGOS COMPLEMENTARES | SEDI - SERVIÇOS DIVERSOS | H | 0,0919000 | 25,23 | 2,31 | |
| Insumo | 00000122 | SINAPI | ADESIVO PLASTICO PARA PVC, FRASCO COM *850* GR | Material | UN | 0,0073000 | 67,32 | 0,49 | |
| Insumo | 00003875 | SINAPI | LUVA SIMPLES, PVC, SOLDAVEL, DN 50 MM, SERIE NORMAL, PARA ESGOTO PREDIAL | Material | UN | 1,0000000 | 2,46 | 2,46 | |
| Insumo | 00020083 | SINAPI | SOLUCAO PREPARADORA / LIMPADORA PARA PVC, FRASCO COM 1000 CM3 | Material | UN | 0,0110000 | 76,27 | 0,83 | |
| Insumo | 00038383 | SINAPI | LIXA D'AGUA EM FOLHA, GRAO 100 | Material | UN | 0,0390000 | 2,42 | 0,09 | |
| | | | | MO sem LS => | 1,49 | LS => | 1,67 | MO com LS => | 3,16 |
| | | | | Valor do BDI => | 2,02 | Valor com BDI => | | 10,10 | |

ESTADO DO PIAUÍ
PREFEITURA MUNICIPAL DE VERA MENDES-PI

| | Código | Banco | Descrição | Tipo | Und | Quant. | Valor Unit | Total | | |
|---------------------|---------------|--------------|--|------------------------------------|-----------------|---------------|-------------------|--------------|--------------|-------|
| Composição | 89677 | SINAPI | LUVA SIMPLES, PVC, SERIE R, ÁGUA PLUVIAL, DN 150 MM, JUNTA ELÁSTICA, FORNECIDO E INSTALADO EM CONDUTORES VERTICAIS DE ÁGUAS PLUVIAIS. AF_06/2022 | INHI - INSTALAÇÕES HIDROSANITÁRIAS | UN | 1,0000000 | 67,40 | 67,40 | | |
| Composição Auxiliar | 88248 | SINAPI | AUXILIAR DE ENCANADOR OU BOMBEIRO HIDRÁULICO COM ENCARGOS COMPLEMENTARES | SEDI - SERVIÇOS DIVERSOS | H | 0,3142000 | 20,70 | 6,50 | | |
| Composição Auxiliar | 88267 | SINAPI | ENCANADOR OU BOMBEIRO HIDRÁULICO COM ENCARGOS COMPLEMENTARES | SEDI - SERVIÇOS DIVERSOS | H | 0,3142000 | 25,23 | 7,92 | | |
| Insumo | 00000122 | SINAPI | ADESIVO PLASTICO PARA PVC, FRASCO COM *850* GR | Material | UN | 0,0306000 | 67,32 | 2,05 | | |
| Insumo | 00000300 | SINAPI | ANEL BORRACHA, DN 150 MM, PARA TUBO SERIE REFORCADA ESGOTO PREDIAL | Material | UN | 1,0000000 | 15,38 | 15,38 | | |
| Insumo | 00020078 | SINAPI | PASTA LUBRIFICANTE PARA TUBOS E CONEXOES COM JUNTA ELASTICA, EMBALAGEM DE *400* GR (USO EM PVC, ACO, POLIETILENO E OUTROS) | Material | UN | 0,0875000 | 27,78 | 2,43 | | |
| Insumo | 00020083 | SINAPI | SOLUCAO PREPARADORA / LIMPADORA PARA PVC, FRASCO COM 1000 CM3 | Material | UN | 0,0500000 | 76,27 | 3,81 | | |
| Insumo | 00020171 | SINAPI | LUVA SIMPLES, PVC SERIE R, 150 MM, PARA ESGOTO OU AGUAS PLUVIAIS PREDIAIS | Material | UN | 1,0000000 | 29,10 | 29,10 | | |
| Insumo | 00038383 | SINAPI | LIXA D'AGUA EM FOLHA, GRAO 100 | Material | UN | 0,0880000 | 2,42 | 0,21 | | |
| | | | | | MO sem LS => | 5,10 | LS => | 5,71 | MO com LS => | 10,81 |
| | | | | | Valor do BDI => | 16,85 | Valor com BDI => | | 84,25 | |

| | Código | Banco | Descrição | Tipo | Und | Quant. | Valor Unit | Total | | |
|---------------------|---------------|--------------|--|------------------------------------|-----------------|---------------|-------------------|--------------|--------------|------|
| Composição | 89528 | SINAPI | LUVA, PVC, SOLDÁVEL, DN 25MM, INSTALADO EM PRUMADA DE ÁGUA - FORNECIMENTO E INSTALAÇÃO. AF_06/2022 | INHI - INSTALAÇÕES HIDROSANITÁRIAS | UN | 1,0000000 | 4,00 | 4,00 | | |
| Composição Auxiliar | 88248 | SINAPI | AUXILIAR DE ENCANADOR OU BOMBEIRO HIDRÁULICO COM ENCARGOS COMPLEMENTARES | SEDI - SERVIÇOS DIVERSOS | H | 0,0471000 | 20,70 | 0,97 | | |
| Composição Auxiliar | 88267 | SINAPI | ENCANADOR OU BOMBEIRO HIDRÁULICO COM ENCARGOS COMPLEMENTARES | SEDI - SERVIÇOS DIVERSOS | H | 0,0471000 | 25,23 | 1,18 | | |
| Insumo | 00000122 | SINAPI | ADESIVO PLASTICO PARA PVC, FRASCO COM *850* GR | Material | UN | 0,0071000 | 67,32 | 0,47 | | |
| Insumo | 00003904 | SINAPI | LUVA PVC SOLDAVEL, 25 MM, PARA AGUA FRIA PREDIAL | Material | UN | 1,0000000 | 0,75 | 0,75 | | |
| Insumo | 00020083 | SINAPI | SOLUCAO PREPARADORA / LIMPADORA PARA PVC, FRASCO COM 1000 CM3 | Material | UN | 0,0080000 | 76,27 | 0,61 | | |
| Insumo | 00038383 | SINAPI | LIXA D'AGUA EM FOLHA, GRAO 100 | Material | UN | 0,0108000 | 2,42 | 0,02 | | |
| | | | | | MO sem LS => | 0,76 | LS => | 0,85 | MO com LS => | 1,61 |
| | | | | | Valor do BDI => | 1,00 | Valor com BDI => | | 5,00 | |

| | Código | Banco | Descrição | Tipo | Und | Quant. | Valor Unit | Total |
|---------------------|---------------|--------------|--|------------------------------------|------------|---------------|-------------------|--------------|
| Composição | 89424 | SINAPI | LUVA, PVC, SOLDÁVEL, DN 25MM, INSTALADO EM RAMAL DE DISTRIBUIÇÃO DE ÁGUA - FORNECIMENTO E INSTALAÇÃO. AF_06/2022 | INHI - INSTALAÇÕES HIDROSANITÁRIAS | UN | 1,0000000 | 6,05 | 6,05 |
| Composição Auxiliar | 88248 | SINAPI | AUXILIAR DE ENCANADOR OU BOMBEIRO HIDRÁULICO COM ENCARGOS COMPLEMENTARES | SEDI - SERVIÇOS DIVERSOS | H | 0,0906000 | 20,70 | 1,87 |

ESTADO DO PIAUÍ
PREFEITURA MUNICIPAL DE VERA MENDES-PI

| | | | | | | | | |
|---------------------|----------|--------|---|--------------------------|----|-----------|-------|------|
| Composição Auxiliar | 88267 | SINAPI | ENCANADOR OU BOMBEIRO HIDRÁULICO COM ENCARGOS COMPLEMENTARES | SEDI - SERVIÇOS DIVERSOS | H | 0,0906000 | 25,23 | 2,28 |
| Insumo | 00000122 | SINAPI | ADESIVO PLASTICO PARA PVC, FRASCO COM *850* GR | Material | UN | 0,0071000 | 67,32 | 0,47 |
| Insumo | 00003904 | SINAPI | LUVA PVC SOLDAVEL, 25 MM, PARA AGUA FRIA PREDIAL | Material | UN | 1,0000000 | 0,75 | 0,75 |
| Insumo | 00020083 | SINAPI | SOLUCAO PREPARADORA / LIMPADORA PARA PVC, FRASCO COM 1000 CM3 | Material | UN | 0,0080000 | 76,27 | 0,61 |
| Insumo | 00038383 | SINAPI | LIXA D'AGUA EM FOLHA, GRAO 100 | Material | UN | 0,0302000 | 2,42 | 0,07 |

MO sem LS => 1,47 LS => 1,64 MO com LS => 3,11

Valor do BDI => 1,51 Valor com BDI => 7,56

| | Código | Banco | Descrição | Tipo | Und | Quant. | Valor Unit | Total |
|---------------------|----------|--------|---|--------------------------------------|-----|-----------|------------|-------|
| Composição | 89378 | SINAPI | LUVA, PVC, SOLDÁVEL, DN 25MM, INSTALADO EM RAMAL OU SUB-RAMAL DE ÁGUA - FORNECIMENTO E INSTALAÇÃO. AF_06/2022 | INHI - INSTALAÇÕES HIDROS SANITÁRIAS | UN | 1,0000000 | 6,55 | 6,55 |
| Composição Auxiliar | 88248 | SINAPI | AUXILIAR DE ENCANADOR OU BOMBEIRO HIDRÁULICO COM ENCARGOS COMPLEMENTARES | SEDI - SERVIÇOS DIVERSOS | H | 0,1013000 | 20,70 | 2,09 |
| Composição Auxiliar | 88267 | SINAPI | ENCANADOR OU BOMBEIRO HIDRÁULICO COM ENCARGOS COMPLEMENTARES | SEDI - SERVIÇOS DIVERSOS | H | 0,1013000 | 25,23 | 2,55 |
| Insumo | 00000122 | SINAPI | ADESIVO PLASTICO PARA PVC, FRASCO COM *850* GR | Material | UN | 0,0071000 | 67,32 | 0,47 |
| Insumo | 00003904 | SINAPI | LUVA PVC SOLDAVEL, 25 MM, PARA AGUA FRIA PREDIAL | Material | UN | 1,0000000 | 0,75 | 0,75 |
| Insumo | 00020083 | SINAPI | SOLUCAO PREPARADORA / LIMPADORA PARA PVC, FRASCO COM 1000 CM3 | Material | UN | 0,0080000 | 76,27 | 0,61 |
| Insumo | 00038383 | SINAPI | LIXA D'AGUA EM FOLHA, GRAO 100 | Material | UN | 0,0338000 | 2,42 | 0,08 |

MO sem LS => 1,64 LS => 1,84 MO com LS => 3,48

Valor do BDI => 1,63 Valor com BDI => 8,18

| | Código | Banco | Descrição | Tipo | Und | Quant. | Valor Unit | Total |
|---------------------|----------|--------|---|--------------------------|-----|-----------|------------|-------|
| Composição | 88274 | SINAPI | MARMORISTA/GRANITEIRO COM ENCARGOS COMPLEMENTARES | SEDI - SERVIÇOS DIVERSOS | H | 1,0000000 | 25,78 | 25,78 |
| Composição Auxiliar | 95341 | SINAPI | CURSO DE CAPACITAÇÃO PARA MARMORISTA/GRANITEIRO (ENCARGOS COMPLEMENTARES) - HORISTA | SEDI - SERVIÇOS DIVERSOS | H | 1,0000000 | 0,32 | 0,32 |
| Insumo | 00004755 | SINAPI | MARMORISTA / GRANITEIRO (HORISTA) | Mão de Obra | H | 1,0000000 | 19,02 | 19,02 |
| Insumo | 00037370 | SINAPI | ALIMENTACAO - HORISTA (COLETADO CAIXA - ENCARGOS COMPLEMENTARES) | Outros | H | 1,0000000 | 2,39 | 2,39 |
| Insumo | 00037371 | SINAPI | TRANSPORTE - HORISTA (COLETADO CAIXA - ENCARGOS COMPLEMENTARES) | Serviços | H | 1,0000000 | 0,61 | 0,61 |
| Insumo | 00037372 | SINAPI | EXAMES - HORISTA (COLETADO CAIXA - ENCARGOS COMPLEMENTARES) | Outros | H | 1,0000000 | 1,34 | 1,34 |
| Insumo | 00037373 | SINAPI | SEGURO - HORISTA (COLETADO CAIXA - ENCARGOS COMPLEMENTARES) | Taxas | H | 1,0000000 | 0,04 | 0,04 |

ESTADO DO PIAUÍ
PREFEITURA MUNICIPAL DE VERA MENDES-PI

| | | | | | | | | | | |
|--------|----------|--------|---|-----------------|---|-----------|-------|------------------|--------------|-------|
| Insumo | 00043465 | SINAPI | FERRAMENTAS - FAMILIA PEDREIRO - HORISTA (ENCARGOS COMPLEMENTARES - COLETADO CAIXA) | Equipamento | H | 1,0000000 | 0,82 | 0,82 | | |
| Insumo | 00043489 | SINAPI | EPI - FAMILIA PEDREIRO - HORISTA (ENCARGOS COMPLEMENTARES - COLETADO CAIXA) | Equipamento | H | 1,0000000 | 1,24 | 1,24 | | |
| | | | | MO sem LS => | | 9,13 | LS => | 10,21 | MO com LS => | 19,34 |
| | | | | Valor do BDI => | | 6,44 | | Valor com BDI => | | 32,22 |

| | Código | Banco | Descrição | Tipo | Und | Quant. | Valor Unit | Total | | |
|---------------------|----------|--------|---|-------------------------------|-----|-----------|------------|------------------|--------------|-------|
| Composição | 92510 | SINAPI | MONTAGEM E DESMONTAGEM DE FÔRMA DE LAJE MACIÇA, PÉ-DIREITO SIMPLES, EM CHAPA DE MADEIRA COMPENSADA RESINADA, 2 UTILIZAÇÕES. AF_09/2020 | FUES - FUNDAÇÕES E ESTRUTURAS | m² | 1,0000000 | 70,35 | 70,35 | | |
| Composição Auxiliar | 88239 | SINAPI | AJUDANTE DE CARPINTEIRO COM ENCARGOS COMPLEMENTARES | SEDI - SERVIÇOS DIVERSOS | H | 0,1260000 | 21,19 | 2,66 | | |
| Composição Auxiliar | 88262 | SINAPI | CARPINTEIRO DE FORMAS COM ENCARGOS COMPLEMENTARES | SEDI - SERVIÇOS DIVERSOS | H | 0,6870000 | 25,64 | 17,61 | | |
| Composição Auxiliar | 92267 | SINAPI | FABRICAÇÃO DE FÔRMA PARA LAJES, EM CHAPA DE MADEIRA COMPENSADA RESINADA, E = 17 MM. AF_09/2020 | FUES - FUNDAÇÕES E ESTRUTURAS | m² | 0,5770000 | 66,43 | 38,33 | | |
| Insumo | 00002692 | SINAPI | DESMOLDANTE PROTETOR PARA FORMAS DE MADEIRA, DE BASE OLEOSA EMULSIONADA EM AGUA | Material | L | 0,0100000 | 10,66 | 0,10 | | |
| Insumo | 00010749 | SINAPI | LOCACAO DE ESCORA METALICA TELESCOPICA, COM ALTURA REGULAVEL DE *1,80* A *3,20* M, COM CAPACIDADE DE CARGA DE NO MINIMO 1000 KGF (10 KN), INCLUSO TRIPE E FORCADO | Equipamento | MES | 0,3970000 | 17,75 | 7,04 | | |
| Insumo | 00040270 | SINAPI | VIGA DE ESCORAMAENTO H20, DE MADEIRA, PESO DE 5,00 A 5,20 KG/M, COM EXTREMIDADES PLASTICAS | Material | M | 0,0380000 | 121,53 | 4,61 | | |
| | | | | MO sem LS => | | 7,37 | LS => | 8,24 | MO com LS => | 15,61 |
| | | | | Valor do BDI => | | 17,58 | | Valor com BDI => | | 87,93 |

| | Código | Banco | Descrição | Tipo | Und | Quant. | Valor Unit | Total |
|---------------------|----------|--------|--|-------------------------------|-----|-----------|------------|--------|
| Composição | 92415 | SINAPI | MONTAGEM E DESMONTAGEM DE FÔRMA DE PILARES RETANGULARES E ESTRUTURAS SIMILARES, PÉ-DIREITO SIMPLES, EM CHAPA DE MADEIRA COMPENSADA RESINADA, 2 UTILIZAÇÕES. AF_09/2020 | FUES - FUNDAÇÕES E ESTRUTURAS | m² | 1,0000000 | 146,00 | 146,00 |
| Composição Auxiliar | 88239 | SINAPI | AJUDANTE DE CARPINTEIRO COM ENCARGOS COMPLEMENTARES | SEDI - SERVIÇOS DIVERSOS | H | 0,2060000 | 21,19 | 4,36 |
| Composição Auxiliar | 88262 | SINAPI | CARPINTEIRO DE FORMAS COM ENCARGOS COMPLEMENTARES | SEDI - SERVIÇOS DIVERSOS | H | 1,1250000 | 25,64 | 28,84 |
| Composição Auxiliar | 92263 | SINAPI | FABRICAÇÃO DE FÔRMA PARA PILARES E ESTRUTURAS SIMILARES, EM CHAPA DE MADEIRA COMPENSADA RESINADA, E = 17 MM. AF_09/2020 | FUES - FUNDAÇÕES E ESTRUTURAS | m² | 0,5250000 | 187,30 | 98,33 |
| Insumo | 00002692 | SINAPI | DESMOLDANTE PROTETOR PARA FORMAS DE MADEIRA, DE BASE OLEOSA EMULSIONADA EM AGUA | Material | L | 0,0100000 | 10,66 | 0,10 |
| Insumo | 00040271 | SINAPI | LOCACAO DE APRUMADOR METALICO DE PILAR, COM ALTURA E ANGULO REGULAVEIS, EXTENSAO DE *1,50* A *2,80* M | Equipamento | MES | 0,1960000 | 15,31 | 3,00 |

ESTADO DO PIAUÍ
PREFEITURA MUNICIPAL DE VERA MENDES-PI

| | | | | | | | | | |
|--------|----------|--------|---|-----------------|-------|------------------|-------|--------------|-------|
| Insumo | 00040275 | SINAPI | LOCACAO DE VIGA SANDUICHE METALICA VAZADA PARA TRAVAMENTO DE PILARES, ALTURA DE *8* CM, LARGURA DE *6* CM E EXTENSAO DE 2 M | Equipamento | MES | 0,3930000 | 16,00 | 6,28 | |
| Insumo | 00040287 | SINAPI | LOCACAO DE BARRA DE ANCORAGEM DE 0,80 A 1,20 M DE EXTENSAO, COM ROSCA DE 5/8", INCLUINDO PORCA E FLANGE | Equipamento | MES | 0,7850000 | 5,89 | 4,62 | |
| Insumo | 00040304 | SINAPI | PREGO DE ACO POLIDO COM CABECA DUPLA 17 X 27 (2 1/2 X 11) | Material | KG | 0,0190000 | 25,11 | 0,47 | |
| | | | | MO sem LS => | 20,19 | LS => | 22,59 | MO com LS => | 42,78 |
| | | | | Valor do BDI => | 36,50 | Valor com BDI => | | 182,50 | |

| | Código | Banco | Descrição | Tipo | Und | Quant. | Valor Unit | Total | |
|---------------------|----------|--------|--|-------------------------------|-------|------------------|------------|--------------|-------|
| Composição | 92451 | SINAPI | MONTAGEM E DESMONTAGEM DE FÔRMA DE VIGA, ESCORAMENTO COM GARFO DE MADEIRA, PÉ-DIREITO SIMPLES, EM CHAPA DE MADEIRA RESINADA, 2 UTILIZAÇÕES. AF_09/2020 | FUES - FUNDAÇÕES E ESTRUTURAS | m² | 1,0000000 | 204,76 | 204,76 | |
| Composição Auxiliar | 88239 | SINAPI | AJUDANTE DE CARPINTEIRO COM ENCARGOS COMPLEMENTARES | SEDI - SERVIÇOS DIVERSOS | H | 0,2050000 | 21,19 | 4,34 | |
| Composição Auxiliar | 88262 | SINAPI | CARPINTEIRO DE FORMAS COM ENCARGOS COMPLEMENTARES | SEDI - SERVIÇOS DIVERSOS | H | 1,1200000 | 25,64 | 28,71 | |
| Composição Auxiliar | 92265 | SINAPI | FABRICAÇÃO DE FÔRMA PARA VIGAS, EM CHAPA DE MADEIRA COMPENSADA RESINADA, E = 17 MM. AF_09/2020 | FUES - FUNDAÇÕES E ESTRUTURAS | m² | 0,6260000 | 136,50 | 85,44 | |
| Composição Auxiliar | 92272 | SINAPI | FABRICAÇÃO DE ESCORAS DE VIGA DO TIPO GARFO, EM MADEIRA. AF_09/2020 | FUES - FUNDAÇÕES E ESTRUTURAS | M | 1,8160000 | 43,83 | 79,59 | |
| Insumo | 00002692 | SINAPI | DESMOLDANTE PROTETOR PARA FORMAS DE MADEIRA, DE BASE OLEOSA EMULSIONADA EM AGUA | Material | L | 0,0100000 | 10,66 | 0,10 | |
| Insumo | 00006193 | SINAPI | TABUA NAO APARELHADA *2,5 X 20* CM, EM MACARANDUBA, ANGELIM OU EQUIVALENTE DA REGIAO - BRUTA | Material | M | 0,4740000 | 11,30 | 5,35 | |
| Insumo | 00040304 | SINAPI | PREGO DE ACO POLIDO COM CABECA DUPLA 17 X 27 (2 1/2 X 11) | Material | KG | 0,0490000 | 25,11 | 1,23 | |
| | | | | MO sem LS => | 23,85 | LS => | 26,67 | MO com LS => | 50,52 |
| | | | | Valor do BDI => | 51,19 | Valor com BDI => | | 255,95 | |

| | Código | Banco | Descrição | Tipo | Und | Quant. | Valor Unit | Total |
|---------------------|----------|--------|---|--------------------------|-----|-----------|------------|-------|
| Composição | 88377 | SINAPI | OPERADOR DE BETONEIRA ESTACIONÁRIA/MISTURADOR COM ENCARGOS COMPLEMENTARES | SEDI - SERVIÇOS DIVERSOS | H | 1,0000000 | 29,36 | 29,36 |
| Composição Auxiliar | 95389 | SINAPI | CURSO DE CAPACITAÇÃO PARA OPERADOR DE BETONEIRA ESTACIONÁRIA/MISTURADOR (ENCARGOS COMPLEMENTARES) - HORISTA | SEDI - SERVIÇOS DIVERSOS | H | 1,0000000 | 0,22 | 0,22 |
| Insumo | 00037370 | SINAPI | ALIMENTACAO - HORISTA (COLETADO CAIXA - ENCARGOS COMPLEMENTARES) | Outros | H | 1,0000000 | 2,39 | 2,39 |
| Insumo | 00037371 | SINAPI | TRANSPORTE - HORISTA (COLETADO CAIXA - ENCARGOS COMPLEMENTARES) | Serviços | H | 1,0000000 | 0,61 | 0,61 |
| Insumo | 00037372 | SINAPI | EXAMES - HORISTA (COLETADO CAIXA - ENCARGOS COMPLEMENTARES) | Outros | H | 1,0000000 | 1,34 | 1,34 |
| Insumo | 00037373 | SINAPI | SEGURO - HORISTA (COLETADO CAIXA - ENCARGOS COMPLEMENTARES) | Taxas | H | 1,0000000 | 0,04 | 0,04 |

ESTADO DO PIAUÍ
PREFEITURA MUNICIPAL DE VERA MENDES-PI

| | | | | | | | | | | |
|--------|----------|--------|---|-----------------|---|-----------|------------------|-------|--------------|-------|
| Insumo | 00037666 | SINAPI | OPERADOR DE BETONEIRA ESTACIONARIA / MISTURADOR | Mão de Obra | H | 1,0000000 | 23,89 | 23,89 | | |
| Insumo | 00043464 | SINAPI | FERRAMENTAS - FAMILIA OPERADOR ESCAVADEIRA - HORISTA (ENCARGOS COMPLEMENTARES - COLETADO CAIXA) | Equipamento | H | 1,0000000 | 0,01 | 0,01 | | |
| Insumo | 00043488 | SINAPI | EPI - FAMILIA OPERADOR ESCAVADEIRA - HORISTA (ENCARGOS COMPLEMENTARES - COLETADO CAIXA) | Equipamento | H | 1,0000000 | 0,86 | 0,86 | | |
| | | | | MO sem LS => | | 11,38 | LS => | 12,73 | MO com LS => | 24,11 |
| | | | | Valor do BDI => | | 7,34 | Valor com BDI => | | 36,70 | |

| | Código | Banco | Descrição | Tipo | Und | Quant. | Valor Unit | Total | | |
|---------------------|----------|--------|---|--------------------------|-----|-----------|------------------|-------|--------------|-------|
| Composição | 88295 | SINAPI | OPERADOR DE GUINCHO COM ENCARGOS COMPLEMENTARES | SEDI - SERVIÇOS DIVERSOS | H | 1,0000000 | 29,59 | 29,59 | | |
| Composição Auxiliar | 95358 | SINAPI | CURSO DE CAPACITAÇÃO PARA OPERADOR DE GUINCHO (ENCARGOS COMPLEMENTARES) - HORISTA | SEDI - SERVIÇOS DIVERSOS | H | 1,0000000 | 0,45 | 0,45 | | |
| Insumo | 00004253 | SINAPI | OPERADOR DE GUINCHO OU GUINCHEIRO | Mão de Obra | H | 1,0000000 | 23,89 | 23,89 | | |
| Insumo | 00037370 | SINAPI | ALIMENTACAO - HORISTA (COLETADO CAIXA - ENCARGOS COMPLEMENTARES) | Outros | H | 1,0000000 | 2,39 | 2,39 | | |
| Insumo | 00037371 | SINAPI | TRANSPORTE - HORISTA (COLETADO CAIXA - ENCARGOS COMPLEMENTARES) | Serviços | H | 1,0000000 | 0,61 | 0,61 | | |
| Insumo | 00037372 | SINAPI | EXAMES - HORISTA (COLETADO CAIXA - ENCARGOS COMPLEMENTARES) | Outros | H | 1,0000000 | 1,34 | 1,34 | | |
| Insumo | 00037373 | SINAPI | SEGURO - HORISTA (COLETADO CAIXA - ENCARGOS COMPLEMENTARES) | Taxas | H | 1,0000000 | 0,04 | 0,04 | | |
| Insumo | 00043464 | SINAPI | FERRAMENTAS - FAMILIA OPERADOR ESCAVADEIRA - HORISTA (ENCARGOS COMPLEMENTARES - COLETADO CAIXA) | Equipamento | H | 1,0000000 | 0,01 | 0,01 | | |
| Insumo | 00043488 | SINAPI | EPI - FAMILIA OPERADOR ESCAVADEIRA - HORISTA (ENCARGOS COMPLEMENTARES - COLETADO CAIXA) | Equipamento | H | 1,0000000 | 0,86 | 0,86 | | |
| | | | | MO sem LS => | | 11,49 | LS => | 12,85 | MO com LS => | 24,34 |
| | | | | Valor do BDI => | | 7,39 | Valor com BDI => | | 36,98 | |

| | Código | Banco | Descrição | Tipo | Und | Quant. | Valor Unit | Total |
|---------------------|----------|--------|---|--------------------------|-----|-----------|------------|-------|
| Composição | 88297 | SINAPI | OPERADOR DE MÁQUINAS E EQUIPAMENTOS COM ENCARGOS COMPLEMENTARES | SEDI - SERVIÇOS DIVERSOS | H | 1,0000000 | 29,45 | 29,45 |
| Composição Auxiliar | 95360 | SINAPI | CURSO DE CAPACITAÇÃO PARA OPERADOR DE MÁQUINAS E EQUIPAMENTOS (ENCARGOS COMPLEMENTARES) - HORISTA | SEDI - SERVIÇOS DIVERSOS | H | 1,0000000 | 0,31 | 0,31 |
| Insumo | 00004230 | SINAPI | OPERADOR DE MAQUINAS E TRATORES DIVERSOS (TERRAPLANAGEM) | Mão de Obra | H | 1,0000000 | 23,89 | 23,89 |
| Insumo | 00037370 | SINAPI | ALIMENTACAO - HORISTA (COLETADO CAIXA - ENCARGOS COMPLEMENTARES) | Outros | H | 1,0000000 | 2,39 | 2,39 |
| Insumo | 00037371 | SINAPI | TRANSPORTE - HORISTA (COLETADO CAIXA - ENCARGOS COMPLEMENTARES) | Serviços | H | 1,0000000 | 0,61 | 0,61 |
| Insumo | 00037372 | SINAPI | EXAMES - HORISTA (COLETADO CAIXA - ENCARGOS COMPLEMENTARES) | Outros | H | 1,0000000 | 1,34 | 1,34 |
| Insumo | 00037373 | SINAPI | SEGURO - HORISTA (COLETADO CAIXA - ENCARGOS COMPLEMENTARES) | Taxas | H | 1,0000000 | 0,04 | 0,04 |
| Insumo | 00043464 | SINAPI | FERRAMENTAS - FAMILIA OPERADOR ESCAVADEIRA - HORISTA (ENCARGOS COMPLEMENTARES - COLETADO CAIXA) | Equipamento | H | 1,0000000 | 0,01 | 0,01 |

ESTADO DO PIAUÍ
PREFEITURA MUNICIPAL DE VERA MENDES-PI

| | | | | | | | | | |
|---------------------|---------------|--------------|--|------------------------------------|------------|---------------|-------------------|--------------------|-------|
| Insumo | 00043488 | SINAPI | EPI - FAMILIA OPERADOR ESCAVADEIRA - HORISTA (ENCARGOS COMPLEMENTARES - COLETADO CAIXA) | Equipamento | H | 1,0000000 | 0,86 | 0,86 | |
| | | | | MO sem LS => | | 11,42 | LS => | 12,78 MO com LS => | 24,20 |
| | | | | Valor do BDI => | | 7,36 | | Valor com BDI => | 36,81 |
| Composição | Código | Banco | Descrição | Tipo | Und | Quant. | Valor Unit | Total | |
| | 90454 | SINAPI | PASSANTE TIPO TUBO DE DIÂMETRO MAIORES QUE 40 MM E MENORES OU IGUAIS A 75 MM, FIXADO EM LAJE. AF_05/2015 | INHI - INSTALAÇÕES HIDROSANITÁRIAS | UN | 1,0000000 | 5,54 | 5,54 | |
| Composição Auxiliar | 88248 | SINAPI | AUXILIAR DE ENCANADOR OU BOMBEIRO HIDRÁULICO COM ENCARGOS COMPLEMENTARES | SEDI - SERVIÇOS DIVERSOS | H | 0,0267000 | 20,70 | 0,55 | |
| Composição Auxiliar | 88267 | SINAPI | ENCANADOR OU BOMBEIRO HIDRÁULICO COM ENCARGOS COMPLEMENTARES | SEDI - SERVIÇOS DIVERSOS | H | 0,1068000 | 25,23 | 2,69 | |
| Insumo | 00009837 | SINAPI | TUBO PVC SERIE NORMAL, DN 75 MM, PARA ESGOTO PREDIAL (NBR 5688) | Material | M | 0,1500000 | 10,49 | 1,57 | |
| Insumo | 00040304 | SINAPI | PREGO DE ACO POLIDO COM CABECA DUPLA 17 X 27 (2 1/2 X 11) | Material | KG | 0,0214000 | 25,11 | 0,53 | |
| Insumo | 00043132 | SINAPI | ARAME RECOZIDO 16 BWG, D = 1,65 MM (0,016 KG/M) OU 18 BWG, D = 1,25 MM (0,01 KG/M) | Material | KG | 0,0095000 | 21,59 | 0,20 | |
| | | | | MO sem LS => | | 1,17 | LS => | 1,30 MO com LS => | 2,47 |
| | | | | Valor do BDI => | | 1,38 | | Valor com BDI => | 6,92 |
| Composição | Código | Banco | Descrição | Tipo | Und | Quant. | Valor Unit | Total | |
| | 90453 | SINAPI | PASSANTE TIPO TUBO DE DIÂMETRO MENOR OU IGUAL A 40 MM, FIXADO EM LAJE. AF_05/2015 | INHI - INSTALAÇÕES HIDROSANITÁRIAS | UN | 1,0000000 | 3,56 | 3,56 | |
| Composição Auxiliar | 88248 | SINAPI | AUXILIAR DE ENCANADOR OU BOMBEIRO HIDRÁULICO COM ENCARGOS COMPLEMENTARES | SEDI - SERVIÇOS DIVERSOS | H | 0,0176000 | 20,70 | 0,36 | |
| Composição Auxiliar | 88267 | SINAPI | ENCANADOR OU BOMBEIRO HIDRÁULICO COM ENCARGOS COMPLEMENTARES | SEDI - SERVIÇOS DIVERSOS | H | 0,0702000 | 25,23 | 1,77 | |
| Insumo | 00009835 | SINAPI | TUBO PVC SERIE NORMAL, DN 40 MM, PARA ESGOTO PREDIAL (NBR 5688) | Material | M | 0,1500000 | 4,84 | 0,72 | |
| Insumo | 00040304 | SINAPI | PREGO DE ACO POLIDO COM CABECA DUPLA 17 X 27 (2 1/2 X 11) | Material | KG | 0,0214000 | 25,11 | 0,53 | |
| Insumo | 00043132 | SINAPI | ARAME RECOZIDO 16 BWG, D = 1,65 MM (0,016 KG/M) OU 18 BWG, D = 1,25 MM (0,01 KG/M) | Material | KG | 0,0088000 | 21,59 | 0,18 | |
| | | | | MO sem LS => | | 0,76 | LS => | 0,86 MO com LS => | 1,62 |
| | | | | Valor do BDI => | | 0,89 | | Valor com BDI => | 4,45 |
| Composição | Código | Banco | Descrição | Tipo | Und | Quant. | Valor Unit | Total | |
| | 88309 | SINAPI | PEDREIRO COM ENCARGOS COMPLEMENTARES | SEDI - SERVIÇOS DIVERSOS | H | 1,0000000 | 25,99 | 25,99 | |
| Composição Auxiliar | 95371 | SINAPI | CURSO DE CAPACITAÇÃO PARA PEDREIRO (ENCARGOS COMPLEMENTARES) - HORISTA | SEDI - SERVIÇOS DIVERSOS | H | 1,0000000 | 0,46 | 0,46 | |
| Insumo | 00004750 | SINAPI | PEDREIRO (HORISTA) | Mão de Obra | H | 1,0000000 | 19,09 | 19,09 | |
| Insumo | 00037370 | SINAPI | ALIMENTACAO - HORISTA (COLETADO CAIXA - ENCARGOS COMPLEMENTARES) | Outros | H | 1,0000000 | 2,39 | 2,39 | |

ESTADO DO PIAUÍ
PREFEITURA MUNICIPAL DE VERA MENDES-PI

| | | | | | | | | |
|--------|----------|--------|---|-------------|---|-----------|------|------|
| Insumo | 00037371 | SINAPI | TRANSPORTE - HORISTA (COLETADO CAIXA - ENCARGOS COMPLEMENTARES) | Serviços | H | 1,0000000 | 0,61 | 0,61 |
| Insumo | 00037372 | SINAPI | EXAMES - HORISTA (COLETADO CAIXA - ENCARGOS COMPLEMENTARES) | Outros | H | 1,0000000 | 1,34 | 1,34 |
| Insumo | 00037373 | SINAPI | SEGURO - HORISTA (COLETADO CAIXA - ENCARGOS COMPLEMENTARES) | Taxas | H | 1,0000000 | 0,04 | 0,04 |
| Insumo | 00043465 | SINAPI | FERRAMENTAS - FAMILIA PEDREIRO - HORISTA (ENCARGOS COMPLEMENTARES - COLETADO CAIXA) | Equipamento | H | 1,0000000 | 0,82 | 0,82 |
| Insumo | 00043489 | SINAPI | EPI - FAMILIA PEDREIRO - HORISTA (ENCARGOS COMPLEMENTARES - COLETADO CAIXA) | Equipamento | H | 1,0000000 | 1,24 | 1,24 |

MO sem LS => 9,23 LS => 10,32 MO com LS => 19,55

Valor do BDI => 6,49 Valor com BDI => 32,48

| | Código | Banco | Descrição | Tipo | Und | Quant. | Valor Unit | Total |
|---------------------|----------|--------|---|---|-----|------------|------------|----------|
| Composição | 97734 | SINAPI | PEÇA RETANGULAR PRÉ-MOLDADA, VOLUME DE CONCRETO DE 10 A 30 LITROS, TAXA DE AÇO APROXIMADA DE 30KG/M³. AF_01/2018 | FUES - FUNDAÇÕES E ESTRUTURAS | m³ | 1,0000000 | 3.068,39 | 3.068,39 |
| Composição Auxiliar | 88239 | SINAPI | AJUDANTE DE CARPINTEIRO COM ENCARGOS COMPLEMENTARES | SEDI - SERVIÇOS DIVERSOS | H | 1,1920000 | 21,19 | 25,25 |
| Composição Auxiliar | 88261 | SINAPI | CARPINTEIRO DE ESQUADRIA COM ENCARGOS COMPLEMENTARES | SEDI - SERVIÇOS DIVERSOS | H | 5,9600000 | 24,77 | 147,62 |
| Composição Auxiliar | 88309 | SINAPI | PEDREIRO COM ENCARGOS COMPLEMENTARES | SEDI - SERVIÇOS DIVERSOS | H | 31,3499000 | 25,99 | 814,78 |
| Composição Auxiliar | 88316 | SINAPI | SERVEENTE COM ENCARGOS COMPLEMENTARES | SEDI - SERVIÇOS DIVERSOS | H | 31,3499000 | 20,64 | 647,06 |
| Composição Auxiliar | 90586 | SINAPI | VIBRADOR DE IMERSÃO, DIÂMETRO DE PONTEIRA 45MM, MOTOR ELÉTRICO TRIFÁSICO POTÊNCIA DE 2 CV - CHP DIURNO. AF_06/2015 | CHOR - CUSTOS HORÁRIOS DE MÁQUINAS E EQUIPAMENTOS | CHP | 6,6350000 | 1,32 | 8,75 |
| Composição Auxiliar | 90587 | SINAPI | VIBRADOR DE IMERSÃO, DIÂMETRO DE PONTEIRA 45MM, MOTOR ELÉTRICO TRIFÁSICO POTÊNCIA DE 2 CV - CHI DIURNO. AF_06/2015 | CHOR - CUSTOS HORÁRIOS DE MÁQUINAS E EQUIPAMENTOS | CHI | 18,0917000 | 0,46 | 8,32 |
| Composição Auxiliar | 91692 | SINAPI | SERRA CIRCULAR DE BANCADA COM MOTOR ELÉTRICO POTÊNCIA DE 5HP, COM COIFA PARA DISCO 10" - CHP DIURNO. AF_08/2015 | CHOR - CUSTOS HORÁRIOS DE MÁQUINAS E EQUIPAMENTOS | CHP | 0,4877000 | 31,16 | 15,19 |
| Composição Auxiliar | 91693 | SINAPI | SERRA CIRCULAR DE BANCADA COM MOTOR ELÉTRICO POTÊNCIA DE 5HP, COM COIFA PARA DISCO 10" - CHI DIURNO. AF_08/2015 | CHOR - CUSTOS HORÁRIOS DE MÁQUINAS E EQUIPAMENTOS | CHI | 0,7043000 | 29,59 | 20,84 |
| Composição Auxiliar | 92767 | SINAPI | ARMAÇÃO DE LAJE DE ESTRUTURA CONVENCIONAL DE CONCRETO ARMADO UTILIZANDO AÇO CA-60 DE 4,2 MM - MONTAGEM. AF_06/2022 | FUES - FUNDAÇÕES E ESTRUTURAS | KG | 27,8988000 | 15,45 | 431,03 |
| Composição Auxiliar | 94971 | SINAPI | CONCRETO FCK = 25MPA, TRAÇO 1:2,3:2,7 (EM MASSA SECA DE CIMENTO/ AREIA MÉDIA/ BRITA 1) - PREPARO MECÂNICO COM BETONEIRA 600 L. AF_05/2021 | FUES - FUNDAÇÕES E ESTRUTURAS | m³ | 1,2000000 | 665,41 | 798,49 |
| Insumo | 00001358 | SINAPI | CHAPA/PAINEL DE MADEIRA COMPENSADA RESINADA (MADEIRITE RESINADO ROSA) PARA FORMA DE CONCRETO, DE 2200 x 1100 MM, E = 17 MM | Material | m² | 1,9404000 | 62,30 | 120,88 |
| Insumo | 00002692 | SINAPI | DESMOLDANTE PROTETOR PARA FORMAS DE MADEIRA, DE BASE OLEOSA EMULSIONADA EM AGUA | Material | L | 0,0833000 | 10,66 | 0,88 |

ESTADO DO PIAUÍ
PREFEITURA MUNICIPAL DE VERA MENDES-PI

| Insumo | 00004517 | SINAPI | SARRAFO *2,5 X 7,5* CM EM PINUS, MISTA OU EQUIVALENTE DA REGIAO - BRUTA | Material | M | 5,6283000 | 3,46 | 19,47 |
|---------------------|----------|--------|---|---|-----|------------|------------------|----------|
| Insumo | 00020247 | SINAPI | PREGO DE ACO POLIDO COM CABECA 15 X 15 (1 1/4 X 13) | Material | KG | 0,4365000 | 22,53 | 9,83 |
| | | | | MO sem LS => | | 665,01 | LS => | 743,87 |
| | | | | | | | MO com LS => | 1.408,88 |
| | | | | Valor do BDI => | | 767,09 | Valor com BDI => | 3.835,48 |
| | Código | Banco | Descrição | Tipo | Und | Quant. | Valor Unit | Total |
| Composição | 97733 | SINAPI | PEÇA RETANGULAR PRÉ-MOLDADA, VOLUME DE CONCRETO DE ATÉ 10 LITROS, TAXA DE AÇO APROXIMADA DE 30KG/M³. AF_01/2018 | FUES - FUNDAÇÕES E ESTRUTURAS | m³ | 1,0000000 | 3.485,56 | 3.485,56 |
| Composição Auxiliar | 88239 | SINAPI | AJUDANTE DE CARPINTEIRO COM ENCARGOS COMPLEMENTARES | SEDI - SERVIÇOS DIVERSOS | H | 1,8137000 | 21,19 | 38,43 |
| Composição Auxiliar | 88261 | SINAPI | CARPINTEIRO DE ESQUADRIA COM ENCARGOS COMPLEMENTARES | SEDI - SERVIÇOS DIVERSOS | H | 9,0685000 | 24,77 | 224,62 |
| Composição Auxiliar | 88309 | SINAPI | PEDREIRO COM ENCARGOS COMPLEMENTARES | SEDI - SERVIÇOS DIVERSOS | H | 31,9930000 | 25,99 | 831,49 |
| Composição Auxiliar | 88316 | SINAPI | SERVENTE COM ENCARGOS COMPLEMENTARES | SEDI - SERVIÇOS DIVERSOS | H | 31,9930000 | 20,64 | 660,33 |
| Composição Auxiliar | 90586 | SINAPI | VIBRADOR DE IMERSÃO, DIÂMETRO DE PONTEIRA 45MM, MOTOR ELÉTRICO TRIFÁSICO POTÊNCIA DE 2 CV - CHP DIURNO. AF_06/2015 | CHOR - CUSTOS HORÁRIOS DE MÁQUINAS E EQUIPAMENTOS | CHP | 6,6350000 | 1,32 | 8,75 |
| Composição Auxiliar | 90587 | SINAPI | VIBRADOR DE IMERSÃO, DIÂMETRO DE PONTEIRA 45MM, MOTOR ELÉTRICO TRIFÁSICO POTÊNCIA DE 2 CV - CHI DIURNO. AF_06/2015 | CHOR - CUSTOS HORÁRIOS DE MÁQUINAS E EQUIPAMENTOS | CHI | 18,0917000 | 0,46 | 8,32 |
| Composição Auxiliar | 91692 | SINAPI | SERRA CIRCULAR DE BANCADA COM MOTOR ELÉTRICO POTÊNCIA DE 5HP, COM COIFA PARA DISCO 10" - CHP DIURNO. AF_08/2015 | CHOR - CUSTOS HORÁRIOS DE MÁQUINAS E EQUIPAMENTOS | CHP | 0,7736000 | 31,16 | 24,10 |
| Composição Auxiliar | 91693 | SINAPI | SERRA CIRCULAR DE BANCADA COM MOTOR ELÉTRICO POTÊNCIA DE 5HP, COM COIFA PARA DISCO 10" - CHI DIURNO. AF_08/2015 | CHOR - CUSTOS HORÁRIOS DE MÁQUINAS E EQUIPAMENTOS | CHI | 1,0401000 | 29,59 | 30,77 |
| Composição Auxiliar | 92767 | SINAPI | ARMAÇÃO DE LAJE DE ESTRUTURA CONVENCIONAL DE CONCRETO ARMADO UTILIZANDO AÇO CA-60 DE 4,2 MM - MONTAGEM. AF_06/2022 | FUES - FUNDAÇÕES E ESTRUTURAS | KG | 42,6463000 | 15,45 | 658,88 |
| Composição Auxiliar | 94971 | SINAPI | CONCRETO FCK = 25MPA, TRAÇO 1:2,3:2,7 (EM MASSA SECA DE CIMENTO/ AREIA MÉDIA/ BRITA 1) - PREPARO MECÂNICO COM BETONEIRA 600 L. AF_05/2021 | FUES - FUNDAÇÕES E ESTRUTURAS | m³ | 1,2000000 | 665,41 | 798,49 |
| Insumo | 00001358 | SINAPI | CHAPA/PAINEL DE MADEIRA COMPENSADA RESINADA (MADEIRITE RESINADO ROSA) PARA FORMA DE CONCRETO, DE 2200 x 1100 MM, E = 17 MM | Material | m² | 2,9790000 | 62,30 | 185,59 |
| Insumo | 00002692 | SINAPI | DESMOLDANTE PROTETOR PARA FORMAS DE MADEIRA, DE BASE OLEOSA EMULSIONADA EM AGUA | Material | L | 0,1200000 | 10,66 | 1,27 |
| Insumo | 00020247 | SINAPI | PREGO DE ACO POLIDO COM CABECA 15 X 15 (1 1/4 X 13) | Material | KG | 0,6445000 | 22,53 | 14,52 |
| | | | | MO sem LS => | | 743,85 | LS => | 832,08 |
| | | | | | | | MO com LS => | 1.575,93 |
| | | | | Valor do BDI => | | 871,39 | Valor com BDI => | 4.356,95 |

ESTADO DO PIAUÍ
PREFEITURA MUNICIPAL DE VERA MENDES-PI

| | Código | Banco | Descrição | Tipo | Und | Quant. | Valor Unit | Total | |
|---------------------|---------------|--------------|---|--------------------------|------------|------------------|-------------------|--------------|-------|
| Composição | 88310 | SINAPI | PINTOR COM ENCARGOS COMPLEMENTARES | SEDI - SERVIÇOS DIVERSOS | H | 1,0000000 | 27,49 | 27,49 | |
| Composição Auxiliar | 95372 | SINAPI | CURSO DE CAPACITAÇÃO PARA PINTOR (ENCARGOS COMPLEMENTARES) - HORISTA | SEDI - SERVIÇOS DIVERSOS | H | 1,0000000 | 0,32 | 0,32 | |
| Insumo | 00004783 | SINAPI | PINTOR (HORISTA) | Mão de Obra | H | 1,0000000 | 19,09 | 19,09 | |
| Insumo | 00037370 | SINAPI | ALIMENTACAO - HORISTA (COLETADO CAIXA - ENCARGOS COMPLEMENTARES) | Outros | H | 1,0000000 | 2,39 | 2,39 | |
| Insumo | 00037371 | SINAPI | TRANSPORTE - HORISTA (COLETADO CAIXA - ENCARGOS COMPLEMENTARES) | Serviços | H | 1,0000000 | 0,61 | 0,61 | |
| Insumo | 00037372 | SINAPI | EXAMES - HORISTA (COLETADO CAIXA - ENCARGOS COMPLEMENTARES) | Outros | H | 1,0000000 | 1,34 | 1,34 | |
| Insumo | 00037373 | SINAPI | SEGURO - HORISTA (COLETADO CAIXA - ENCARGOS COMPLEMENTARES) | Taxas | H | 1,0000000 | 0,04 | 0,04 | |
| Insumo | 00043466 | SINAPI | FERRAMENTAS - FAMILIA PINTOR - HORISTA (ENCARGOS COMPLEMENTARES - COLETADO CAIXA) | Equipamento | H | 1,0000000 | 1,97 | 1,97 | |
| Insumo | 00043490 | SINAPI | EPI - FAMILIA PINTOR - HORISTA (ENCARGOS COMPLEMENTARES - COLETADO CAIXA) | Equipamento | H | 1,0000000 | 1,73 | 1,73 | |
| | | | | MO sem LS => | 9,16 | LS => | 10,25 | MO com LS => | 19,41 |
| | | | | Valor do BDI => | 6,87 | Valor com BDI => | | 34,36 | |

| | Código | Banco | Descrição | Tipo | Und | Quant. | Valor Unit | Total | |
|---------------------|---------------|--------------|---|---|------------|------------------|-------------------|--------------|------|
| Composição | 101616 | SINAPI | PREPARO DE FUNDO DE VALA COM LARGURA MENOR QUE 1,5 M (ACERTO DO SOLO NATURAL). AF_08/2020 | MOVVT - MOVIMENTO DE TERRA | m² | 1,0000000 | 6,03 | 6,03 | |
| Composição Auxiliar | 88309 | SINAPI | PEDREIRO COM ENCARGOS COMPLEMENTARES | SEDI - SERVIÇOS DIVERSOS | H | 0,1020000 | 25,99 | 2,65 | |
| Composição Auxiliar | 88316 | SINAPI | SERVENTE COM ENCARGOS COMPLEMENTARES | SEDI - SERVIÇOS DIVERSOS | H | 0,1531000 | 20,64 | 3,15 | |
| Composição Auxiliar | 91533 | SINAPI | COMPACTADOR DE SOLOS DE PERCUSSÃO (SOQUETE) COM MOTOR A GASOLINA 4 TEMPOS, POTÊNCIA 4 CV - CHP DIURNO. AF_08/2015 | CHOR - CUSTOS HORÁRIOS DE MÁQUINAS E EQUIPAMENTOS | CHP | 0,0036000 | 37,66 | 0,13 | |
| Composição Auxiliar | 91534 | SINAPI | COMPACTADOR DE SOLOS DE PERCUSSÃO (SOQUETE) COM MOTOR A GASOLINA 4 TEMPOS, POTÊNCIA 4 CV - CHI DIURNO. AF_08/2015 | CHOR - CUSTOS HORÁRIOS DE MÁQUINAS E EQUIPAMENTOS | CHI | 0,0036000 | 30,49 | 0,10 | |
| | | | | MO sem LS => | 2,05 | LS => | 2,29 | MO com LS => | 4,34 |
| | | | | Valor do BDI => | 1,50 | Valor com BDI => | | 7,53 | |

| | Código | Banco | Descrição | Tipo | Und | Quant. | Valor Unit | Total | |
|---------------------|---------------|--------------|---|--------------------------------------|------------|------------------|-------------------|--------------|------|
| Composição | 90456 | SINAPI | QUEBRA EM ALVENARIA PARA INSTALAÇÃO DE CAIXA DE TOMADA (4X4 OU 4X2). AF_05/2015 | INHI - INSTALAÇÕES HIDROS SANITÁRIAS | UN | 1,0000000 | 5,04 | 5,04 | |
| Composição Auxiliar | 88247 | SINAPI | AUXILIAR DE ELETRICISTA COM ENCARGOS COMPLEMENTARES | SEDI - SERVIÇOS DIVERSOS | H | 0,0438000 | 21,70 | 0,95 | |
| Composição Auxiliar | 88264 | SINAPI | ELETRICISTA COM ENCARGOS COMPLEMENTARES | SEDI - SERVIÇOS DIVERSOS | H | 0,1556000 | 26,34 | 4,09 | |
| | | | | MO sem LS => | 1,77 | LS => | 1,98 | MO com LS => | 3,75 |
| | | | | Valor do BDI => | 1,26 | Valor com BDI => | | 6,30 | |

ESTADO DO PIAUÍ
PREFEITURA MUNICIPAL DE VERA MENDES-PI

| | Código | Banco | Descrição | Tipo | Und | Quant. | Valor Unit | Total |
|---------------------|---------------|--------------|--|---|------------|---------------|-------------------|------------------------|
| Composição | 90447 | SINAPI | RASGO EM ALVENARIA PARA ELETRODUTOS COM DIAMETROS MENORES OU IGUAIS A 40 MM. AF_05/2015 | INHI - INSTALAÇÕES HIDROSANITÁRIAS | M | 1,0000000 | 7,61 | 7,61 |
| Composição Auxiliar | 88247 | SINAPI | AUXILIAR DE ELETRICISTA COM ENCARGOS COMPLEMENTARES | SEDI - SERVIÇOS DIVERSOS | H | 0,0660000 | 21,70 | 1,43 |
| Composição Auxiliar | 88264 | SINAPI | ELETRICISTA COM ENCARGOS COMPLEMENTARES | SEDI - SERVIÇOS DIVERSOS | H | 0,2348000 | 26,34 | 6,18 |
| | | | | MO sem LS => | | 2,68 | LS => 2,99 | MO com LS => 5,67 |
| | | | | Valor do BDI => | | 1,90 | | Valor com BDI => 9,51 |
| Composição | 90443 | SINAPI | RASGO EM ALVENARIA PARA RAMAIS/ DISTRIBUIÇÃO COM DIAMETROS MENORES OU IGUAIS A 40 MM. AF_05/2015 | INHI - INSTALAÇÕES HIDROSANITÁRIAS | M | 1,0000000 | 7,28 | 7,28 |
| Composição Auxiliar | 88248 | SINAPI | AUXILIAR DE ENCANADOR OU BOMBEIRO HIDRÁULICO COM ENCARGOS COMPLEMENTARES | SEDI - SERVIÇOS DIVERSOS | H | 0,0660000 | 20,70 | 1,36 |
| Composição Auxiliar | 88267 | SINAPI | ENCANADOR OU BOMBEIRO HIDRÁULICO COM ENCARGOS COMPLEMENTARES | SEDI - SERVIÇOS DIVERSOS | H | 0,2348000 | 25,23 | 5,92 |
| | | | | MO sem LS => | | 2,62 | LS => 2,93 | MO com LS => 5,55 |
| | | | | Valor do BDI => | | 1,82 | | Valor com BDI => 9,10 |
| Composição | 91222 | SINAPI | RASGO EM ALVENARIA PARA RAMAIS/ DISTRIBUIÇÃO COM DIÂMETROS MAIORES QUE 40 MM E MENORES OU IGUAIS A 75 MM. AF_05/2015 | INHI - INSTALAÇÕES HIDROSANITÁRIAS | M | 1,0000000 | 8,09 | 8,09 |
| Composição Auxiliar | 88248 | SINAPI | AUXILIAR DE ENCANADOR OU BOMBEIRO HIDRÁULICO COM ENCARGOS COMPLEMENTARES | SEDI - SERVIÇOS DIVERSOS | H | 0,0734000 | 20,70 | 1,51 |
| Composição Auxiliar | 88267 | SINAPI | ENCANADOR OU BOMBEIRO HIDRÁULICO COM ENCARGOS COMPLEMENTARES | SEDI - SERVIÇOS DIVERSOS | H | 0,2609000 | 25,23 | 6,58 |
| | | | | MO sem LS => | | 2,91 | LS => 3,26 | MO com LS => 6,17 |
| | | | | Valor do BDI => | | 2,02 | | Valor com BDI => 10,11 |
| Composição | 91693 | SINAPI | SERRA CIRCULAR DE BANCADA COM MOTOR ELÉTRICO POTÊNCIA DE 5HP, COM COIFA PARA DISCO 10" - CHI DIURNO. AF_08/2015 | CHOR - CUSTOS HORÁRIOS DE MÁQUINAS E EQUIPAMENTOS | CHI | 1,0000000 | 29,59 | 29,59 |
| Composição Auxiliar | 88297 | SINAPI | OPERADOR DE MÁQUINAS E EQUIPAMENTOS COM ENCARGOS COMPLEMENTARES | SEDI - SERVIÇOS DIVERSOS | H | 1,0000000 | 29,45 | 29,45 |
| Composição Auxiliar | 91688 | SINAPI | SERRA CIRCULAR DE BANCADA COM MOTOR ELÉTRICO POTÊNCIA DE 5HP, COM COIFA PARA DISCO 10" - DEPRECIÇÃO. AF_08/2015 | CHOR - CUSTOS HORÁRIOS DE MÁQUINAS E EQUIPAMENTOS | H | 1,0000000 | 0,12 | 0,12 |
| Composição Auxiliar | 91689 | SINAPI | SERRA CIRCULAR DE BANCADA COM MOTOR ELÉTRICO POTÊNCIA DE 5HP, COM COIFA PARA DISCO 10" - JUROS. AF_08/2015 | CHOR - CUSTOS HORÁRIOS DE MÁQUINAS E EQUIPAMENTOS | H | 1,0000000 | 0,02 | 0,02 |
| | | | | MO sem LS => | | 11,42 | LS => 12,78 | MO com LS => 24,20 |
| | | | | Valor do BDI => | | 7,39 | | Valor com BDI => 36,98 |

ESTADO DO PIAUÍ
PREFEITURA MUNICIPAL DE VERA MENDES-PI

| | Código | Banco | Descrição | Tipo | Und | Quant. | Valor Unit | Total | | |
|---------------------|---------------|--------------|--|---|------------|---------------|-------------------|------------------|--------------|-------|
| Composição | 91692 | SINAPI | SERRA CIRCULAR DE BANCADA COM MOTOR ELÉTRICO POTÊNCIA DE 5HP, COM COIFA PARA DISCO 10" - CHP DIURNO. AF_08/2015 | CHOR - CUSTOS HORÁRIOS DE MÁQUINAS E EQUIPAMENTOS | CHP | 1,0000000 | 31,16 | 31,16 | | |
| Composição Auxiliar | 88297 | SINAPI | OPERADOR DE MÁQUINAS E EQUIPAMENTOS COM ENCARGOS COMPLEMENTARES | SEDI - SERVIÇOS DIVERSOS | H | 1,0000000 | 29,45 | 29,45 | | |
| Composição Auxiliar | 91688 | SINAPI | SERRA CIRCULAR DE BANCADA COM MOTOR ELÉTRICO POTÊNCIA DE 5HP, COM COIFA PARA DISCO 10" - DEPRECIACÃO. AF_08/2015 | CHOR - CUSTOS HORÁRIOS DE MÁQUINAS E EQUIPAMENTOS | H | 1,0000000 | 0,12 | 0,12 | | |
| Composição Auxiliar | 91689 | SINAPI | SERRA CIRCULAR DE BANCADA COM MOTOR ELÉTRICO POTÊNCIA DE 5HP, COM COIFA PARA DISCO 10" - JUROS. AF_08/2015 | CHOR - CUSTOS HORÁRIOS DE MÁQUINAS E EQUIPAMENTOS | H | 1,0000000 | 0,02 | 0,02 | | |
| Composição Auxiliar | 91690 | SINAPI | SERRA CIRCULAR DE BANCADA COM MOTOR ELÉTRICO POTÊNCIA DE 5HP, COM COIFA PARA DISCO 10" - MANUTENÇÃO. AF_08/2015 | CHOR - CUSTOS HORÁRIOS DE MÁQUINAS E EQUIPAMENTOS | H | 1,0000000 | 0,08 | 0,08 | | |
| Composição Auxiliar | 91691 | SINAPI | SERRA CIRCULAR DE BANCADA COM MOTOR ELÉTRICO POTÊNCIA DE 5HP, COM COIFA PARA DISCO 10" - MATERIAIS NA OPERAÇÃO. AF_08/2015 | CHOR - CUSTOS HORÁRIOS DE MÁQUINAS E EQUIPAMENTOS | H | 1,0000000 | 1,49 | 1,49 | | |
| | | | | MO sem LS => | | 11,42 | LS => | 12,78 | MO com LS => | 24,20 |
| | | | | Valor do BDI => | | 7,79 | | Valor com BDI => | | 38,95 |

| | Código | Banco | Descrição | Tipo | Und | Quant. | Valor Unit | Total | | |
|------------|---------------|--------------|--|---|------------|---------------|-------------------|------------------|--------------|------|
| Composição | 91688 | SINAPI | SERRA CIRCULAR DE BANCADA COM MOTOR ELÉTRICO POTÊNCIA DE 5HP, COM COIFA PARA DISCO 10" - DEPRECIACÃO. AF_08/2015 | CHOR - CUSTOS HORÁRIOS DE MÁQUINAS E EQUIPAMENTOS | H | 1,0000000 | 0,12 | 0,12 | | |
| Insumo | 00014618 | SINAPI | SERRA CIRCULAR DE BANCADA COM MOTOR ELETRICO, POTENCIA DE *1600* W, PARA DISCO DE DIAMETRO DE 10" (250 MM) | Material | UN | 0,0000720 | 1.683,79 | 0,12 | | |
| | | | | MO sem LS => | | 0,00 | LS => | 0,00 | MO com LS => | 0,00 |
| | | | | Valor do BDI => | | 0,03 | | Valor com BDI => | | 0,15 |

| | Código | Banco | Descrição | Tipo | Und | Quant. | Valor Unit | Total | | |
|------------|---------------|--------------|--|---|------------|---------------|-------------------|------------------|--------------|------|
| Composição | 91689 | SINAPI | SERRA CIRCULAR DE BANCADA COM MOTOR ELÉTRICO POTÊNCIA DE 5HP, COM COIFA PARA DISCO 10" - JUROS. AF_08/2015 | CHOR - CUSTOS HORÁRIOS DE MÁQUINAS E EQUIPAMENTOS | H | 1,0000000 | 0,02 | 0,02 | | |
| Insumo | 00014618 | SINAPI | SERRA CIRCULAR DE BANCADA COM MOTOR ELETRICO, POTENCIA DE *1600* W, PARA DISCO DE DIAMETRO DE 10" (250 MM) | Material | UN | 0,0000148 | 1.683,79 | 0,02 | | |
| | | | | MO sem LS => | | 0,00 | LS => | 0,00 | MO com LS => | 0,00 |
| | | | | Valor do BDI => | | 0,00 | | Valor com BDI => | | 0,02 |

| | Código | Banco | Descrição | Tipo | Und | Quant. | Valor Unit | Total |
|------------|---------------|--------------|---|---|------------|---------------|-------------------|--------------|
| Composição | 91690 | SINAPI | SERRA CIRCULAR DE BANCADA COM MOTOR ELÉTRICO POTÊNCIA DE 5HP, COM COIFA PARA DISCO 10" - MANUTENÇÃO. AF_08/2015 | CHOR - CUSTOS HORÁRIOS DE MÁQUINAS E EQUIPAMENTOS | H | 1,0000000 | 0,08 | 0,08 |

ESTADO DO PIAUÍ
PREFEITURA MUNICIPAL DE VERA MENDES-PI

| | | | | | | | | |
|--------|----------|--------|--|----------|----|-----------|----------|------|
| Insumo | 00014618 | SINAPI | SERRA CIRCULAR DE BANCADA COM MOTOR ELETRICO, POTENCIA DE *1600* W, PARA DISCO DE DIAMETRO DE 10" (250 MM) | Material | UN | 0,0000500 | 1.683,79 | 0,08 |
|--------|----------|--------|--|----------|----|-----------|----------|------|

MO sem LS => 0,00 LS => 0,00 MO com LS => 0,00

Valor do BDI => 0,02 Valor com BDI => 0,10

| | Código | Banco | Descrição | Tipo | Und | Quant. | Valor Unit | Total |
|------------|----------|--------|--|---|-----|-----------|------------|-------|
| Composição | 91691 | SINAPI | SERRA CIRCULAR DE BANCADA COM MOTOR ELÉTRICO POTÊNCIA DE 5HP, COM COIFA PARA DISCO 10" - MATERIAIS NA OPERAÇÃO. AF_08/2015 | CHOR - CUSTOS HORÁRIOS DE MÁQUINAS E EQUIPAMENTOS | H | 1,0000000 | 1,49 | 1,49 |
| Insumo | 00002705 | SINAPI | ENERGIA ELETRICA ATE 2000 KWH INDUSTRIAL, SEM DEMANDA | Material | KWH | 1,3600000 | 1,10 | 1,49 |

MO sem LS => 0,00 LS => 0,00 MO com LS => 0,00

Valor do BDI => 0,37 Valor com BDI => 1,86

| | Código | Banco | Descrição | Tipo | Und | Quant. | Valor Unit | Total |
|---------------------|----------|--------|---|--------------------------|-----|-----------|------------|-------|
| Composição | 88315 | SINAPI | SERRALHEIRO COM ENCARGOS COMPLEMENTARES | SEDI - SERVIÇOS DIVERSOS | H | 1,0000000 | 25,78 | 25,78 |
| Composição Auxiliar | 95377 | SINAPI | CURSO DE CAPACITAÇÃO PARA SERRALHEIRO (ENCARGOS COMPLEMENTARES) - HORISTA | SEDI - SERVIÇOS DIVERSOS | H | 1,0000000 | 0,25 | 0,25 |
| Insumo | 00006110 | SINAPI | SERRALHEIRO (HORISTA) | Mão de Obra | H | 1,0000000 | 19,09 | 19,09 |
| Insumo | 00037370 | SINAPI | ALIMENTACAO - HORISTA (COLETADO CAIXA - ENCARGOS COMPLEMENTARES) | Outros | H | 1,0000000 | 2,39 | 2,39 |
| Insumo | 00037371 | SINAPI | TRANSPORTE - HORISTA (COLETADO CAIXA - ENCARGOS COMPLEMENTARES) | Serviços | H | 1,0000000 | 0,61 | 0,61 |
| Insumo | 00037372 | SINAPI | EXAMES - HORISTA (COLETADO CAIXA - ENCARGOS COMPLEMENTARES) | Outros | H | 1,0000000 | 1,34 | 1,34 |
| Insumo | 00037373 | SINAPI | SEGURO - HORISTA (COLETADO CAIXA - ENCARGOS COMPLEMENTARES) | Taxas | H | 1,0000000 | 0,04 | 0,04 |
| Insumo | 00043465 | SINAPI | FERRAMENTAS - FAMILIA PEDREIRO - HORISTA (ENCARGOS COMPLEMENTARES - COLETADO CAIXA) | Equipamento | H | 1,0000000 | 0,82 | 0,82 |
| Insumo | 00043489 | SINAPI | EPI - FAMILIA PEDREIRO - HORISTA (ENCARGOS COMPLEMENTARES - COLETADO CAIXA) | Equipamento | H | 1,0000000 | 1,24 | 1,24 |

MO sem LS => 9,13 LS => 10,21 MO com LS => 19,34

Valor do BDI => 6,44 Valor com BDI => 32,22

| | Código | Banco | Descrição | Tipo | Und | Quant. | Valor Unit | Total |
|---------------------|----------|--------|--|--------------------------|-----|-----------|------------|-------|
| Composição | 88316 | SINAPI | SERVEENTE COM ENCARGOS COMPLEMENTARES | SEDI - SERVIÇOS DIVERSOS | H | 1,0000000 | 20,64 | 20,64 |
| Composição Auxiliar | 95378 | SINAPI | CURSO DE CAPACITAÇÃO PARA SERVENTE (ENCARGOS COMPLEMENTARES) - HORISTA | SEDI - SERVIÇOS DIVERSOS | H | 1,0000000 | 0,34 | 0,34 |
| Insumo | 00006111 | SINAPI | SERVEENTE DE OBRAS | Mão de Obra | H | 1,0000000 | 13,98 | 13,98 |
| Insumo | 00037370 | SINAPI | ALIMENTACAO - HORISTA (COLETADO CAIXA - ENCARGOS COMPLEMENTARES) | Outros | H | 1,0000000 | 2,39 | 2,39 |

ESTADO DO PIAUÍ
PREFEITURA MUNICIPAL DE VERA MENDES-PI

| | | | | | | | | |
|--------|----------|--------|---|-------------|---|-----------|------|------|
| Insumo | 00037371 | SINAPI | TRANSPORTE - HORISTA (COLETADO CAIXA - ENCARGOS COMPLEMENTARES) | Serviços | H | 1,0000000 | 0,61 | 0,61 |
| Insumo | 00037372 | SINAPI | EXAMES - HORISTA (COLETADO CAIXA - ENCARGOS COMPLEMENTARES) | Outros | H | 1,0000000 | 1,34 | 1,34 |
| Insumo | 00037373 | SINAPI | SEGURO - HORISTA (COLETADO CAIXA - ENCARGOS COMPLEMENTARES) | Taxas | H | 1,0000000 | 0,04 | 0,04 |
| Insumo | 00043467 | SINAPI | FERRAMENTAS - FAMILIA SERVENTE - HORISTA (ENCARGOS COMPLEMENTARES - COLETADO CAIXA) | Equipamento | H | 1,0000000 | 0,61 | 0,61 |
| Insumo | 00043491 | SINAPI | EPI - FAMILIA SERVENTE - HORISTA (ENCARGOS COMPLEMENTARES - COLETADO CAIXA) | Equipamento | H | 1,0000000 | 1,33 | 1,33 |

MO sem LS => 6,76 LS => 7,56 MO com LS => 14,32

Valor do BDI => 5,16 Valor com BDI => 25,80

| | Código | Banco | Descrição | Tipo | Und | Quant. | Valor Unit | Total |
|---------------------|----------|--------|--|------------------------------------|-----|-----------|------------|--------|
| Composição | 86881 | SINAPI | SIFÃO DO TIPO GARRAFA EM METAL CROMADO 1 X 1.1/2"- FORNECIMENTO E INSTALAÇÃO. AF_01/2020 | INHI - INSTALAÇÕES HIDROSANITÁRIAS | UN | 1,0000000 | 193,60 | 193,60 |
| Composição Auxiliar | 88267 | SINAPI | ENCANADOR OU BOMBEIRO HIDRÁULICO COM ENCARGOS COMPLEMENTARES | SEDI - SERVIÇOS DIVERSOS | H | 0,2734000 | 25,23 | 6,89 |
| Composição Auxiliar | 88316 | SINAPI | SERVENTE COM ENCARGOS COMPLEMENTARES | SEDI - SERVIÇOS DIVERSOS | H | 0,0862000 | 20,64 | 1,77 |
| Insumo | 00003146 | SINAPI | FITA VEDA ROSCA EM ROLOS DE 18 MM X 10 M (L X C) | Material | UN | 0,0332000 | 4,32 | 0,14 |
| Insumo | 00006136 | SINAPI | SIFAO EM METAL CROMADO PARA PIA OU LAVATORIO, 1 X 1.1/2 " | Material | UN | 1,0000000 | 184,80 | 184,80 |

MO sem LS => 3,09 LS => 3,46 MO com LS => 6,55

Valor do BDI => 48,40 Valor com BDI => 242,00

| | Código | Banco | Descrição | Tipo | Und | Quant. | Valor Unit | Total |
|---------------------|----------|--------|--|---|-----|-----------|------------|-------|
| Composição | 91946 | SINAPI | SUPORTE PARAFUSADO COM PLACA DE ENCAIXE 4" X 2" MÉDIO (1,30 M DO PISO) PARA PONTO ELÉTRICO - FORNECIMENTO E INSTALAÇÃO. AF_12/2015 | INEL - INSTALAÇÃO ELÉTRICA/ELETRIFICAÇÃO E ILUMINAÇÃO EXTERNA | UN | 1,0000000 | 11,33 | 11,33 |
| Composição Auxiliar | 88247 | SINAPI | AUXILIAR DE ELETRICISTA COM ENCARGOS COMPLEMENTARES | SEDI - SERVIÇOS DIVERSOS | H | 0,1280000 | 21,70 | 2,77 |
| Composição Auxiliar | 88264 | SINAPI | ELETRICISTA COM ENCARGOS COMPLEMENTARES | SEDI - SERVIÇOS DIVERSOS | H | 0,1280000 | 26,34 | 3,37 |
| Insumo | 00038094 | SINAPI | ESPELHO / PLACA DE 3 POSTOS 4" X 2", PARA INSTALACAO DE TOMADAS E INTERRUPTORES | Material | UN | 1,0000000 | 3,42 | 3,42 |
| Insumo | 00038099 | SINAPI | SUPORTE DE FIXACAO PARA ESPELHO / PLACA 4" X 2", PARA 3 MODULOS, PARA INSTALACAO DE TOMADAS E INTERRUPTORES (SOMENTE SUPORTE) | Material | UN | 1,0000000 | 1,77 | 1,77 |

MO sem LS => 2,12 LS => 2,37 MO com LS => 4,49

Valor do BDI => 2,83 Valor com BDI => 14,16

| | Código | Banco | Descrição | Tipo | Und | Quant. | Valor Unit | Total |
|--|--------|-------|-----------|------|-----|--------|------------|-------|
|--|--------|-------|-----------|------|-----|--------|------------|-------|

ESTADO DO PIAUÍ
PREFEITURA MUNICIPAL DE VERA MENDES-PI

| | | | | | | | | |
|---------------------|----------|--------|---|------------------------------------|----|-----------|-------|-------|
| Composição | 89784 | SINAPI | TE, PVC, SERIE NORMAL, ESGOTO PREDIAL, DN 50 X 50 MM, JUNTA ELÁSTICA, FORNECIDO E INSTALADO EM RAMAL DE DESCARGA OU RAMAL DE ESGOTO SANITÁRIO. AF_08/2022 | INHI - INSTALAÇÕES HIDROSANITÁRIAS | UN | 1,0000000 | 22,51 | 22,51 |
| Composição Auxiliar | 88248 | SINAPI | AUXILIAR DE ENCANADOR OU BOMBEIRO HIDRÁULICO COM ENCARGOS COMPLEMENTARES | SEDI - SERVIÇOS DIVERSOS | H | 0,1839000 | 20,70 | 3,80 |
| Composição Auxiliar | 88267 | SINAPI | ENCANADOR OU BOMBEIRO HIDRÁULICO COM ENCARGOS COMPLEMENTARES | SEDI - SERVIÇOS DIVERSOS | H | 0,1839000 | 25,23 | 4,63 |
| Insumo | 00000296 | SINAPI | ANEL BORRACHA PARA TUBO ESGOTO PREDIAL, DN 50 MM (NBR 5688) | Material | UN | 3,0000000 | 2,14 | 6,42 |
| Insumo | 00007097 | SINAPI | TE SANITARIO, PVC, DN 50 X 50 MM, SERIE NORMAL, PARA ESGOTO PREDIAL | Material | UN | 1,0000000 | 5,58 | 5,58 |
| Insumo | 00020078 | SINAPI | PASTA LUBRIFICANTE PARA TUBOS E CONEXOES COM JUNTA ELASTICA, EMBALAGEM DE *400* GR (USO EM PVC, ACO, POLIETILENO E OUTROS) | Material | UN | 0,0750000 | 27,78 | 2,08 |

MO sem LS => 2,98 LS => 3,34 MO com LS => 6,32

Valor do BDI => 5,62 Valor com BDI => 28,13

| | Código | Banco | Descrição | Tipo | Und | Quant. | Valor Unit | Total |
|---------------------|----------|--------|--|------------------------------------|-----|-----------|------------|-------|
| Composição | 89440 | SINAPI | TE, PVC, SOLDÁVEL, DN 25MM, INSTALADO EM RAMAL DE DISTRIBUIÇÃO DE ÁGUA - FORNECIMENTO E INSTALAÇÃO. AF_06/2022 | INHI - INSTALAÇÕES HIDROSANITÁRIAS | UN | 1,0000000 | 11,14 | 11,14 |
| Composição Auxiliar | 88248 | SINAPI | AUXILIAR DE ENCANADOR OU BOMBEIRO HIDRÁULICO COM ENCARGOS COMPLEMENTARES | SEDI - SERVIÇOS DIVERSOS | H | 0,1812000 | 20,70 | 3,75 |
| Composição Auxiliar | 88267 | SINAPI | ENCANADOR OU BOMBEIRO HIDRÁULICO COM ENCARGOS COMPLEMENTARES | SEDI - SERVIÇOS DIVERSOS | H | 0,1812000 | 25,23 | 4,57 |
| Insumo | 00000122 | SINAPI | ADESIVO PLASTICO PARA PVC, FRASCO COM *850* GR | Material | UN | 0,0106000 | 67,32 | 0,71 |
| Insumo | 00007139 | SINAPI | TE SOLDAVEL, PVC, 90 GRAUS, 25 MM, PARA AGUA FRIA PREDIAL (NBR 5648) | Material | UN | 1,0000000 | 1,10 | 1,10 |
| Insumo | 00020083 | SINAPI | SOLUCAO PREPARADORA / LIMPADORA PARA PVC, FRASCO COM 1000 CM3 | Material | UN | 0,0120000 | 76,27 | 0,91 |
| Insumo | 00038383 | SINAPI | LIXA D'AGUA EM FOLHA, GRAO 100 | Material | UN | 0,0453000 | 2,42 | 0,10 |

MO sem LS => 2,94 LS => 3,28 MO com LS => 6,22

Valor do BDI => 2,78 Valor com BDI => 13,92

| | Código | Banco | Descrição | Tipo | Und | Quant. | Valor Unit | Total |
|---------------------|----------|--------|---|------------------------------------|-----|-----------|------------|-------|
| Composição | 89395 | SINAPI | TE, PVC, SOLDÁVEL, DN 25MM, INSTALADO EM RAMAL OU SUB-RAMAL DE ÁGUA - FORNECIMENTO E INSTALAÇÃO. AF_06/2022 | INHI - INSTALAÇÕES HIDROSANITÁRIAS | UN | 1,0000000 | 12,14 | 12,14 |
| Composição Auxiliar | 88248 | SINAPI | AUXILIAR DE ENCANADOR OU BOMBEIRO HIDRÁULICO COM ENCARGOS COMPLEMENTARES | SEDI - SERVIÇOS DIVERSOS | H | 0,2026000 | 20,70 | 4,19 |
| Composição Auxiliar | 88267 | SINAPI | ENCANADOR OU BOMBEIRO HIDRÁULICO COM ENCARGOS COMPLEMENTARES | SEDI - SERVIÇOS DIVERSOS | H | 0,2026000 | 25,23 | 5,11 |
| Insumo | 00000122 | SINAPI | ADESIVO PLASTICO PARA PVC, FRASCO COM *850* GR | Material | UN | 0,0106000 | 67,32 | 0,71 |

ESTADO DO PIAUÍ
PREFEITURA MUNICIPAL DE VERA MENDES-PI

| | | | | | | | | | | |
|--------|----------|--------|--|-----------------|----|-----------|-------|------------------|--------------|-------|
| Insumo | 00007139 | SINAPI | TE SOLDAVEL, PVC, 90 GRAUS, 25 MM, PARA AGUA FRIA PREDIAL (NBR 5648) | Material | UN | 1,0000000 | 1,10 | 1,10 | | |
| Insumo | 00020083 | SINAPI | SOLUCAO PREPARADORA / LIMPADORA PARA PVC, FRASCO COM 1000 CM3 | Material | UN | 0,0120000 | 76,27 | 0,91 | | |
| Insumo | 00038383 | SINAPI | LIXA D'AGUA EM FOLHA, GRAO 100 | Material | UN | 0,0507000 | 2,42 | 0,12 | | |
| | | | | MO sem LS => | | 3,29 | LS => | 3,67 | MO com LS => | 6,96 |
| | | | | Valor do BDI => | | 3,03 | | Valor com BDI => | | 15,17 |

| | Código | Banco | Descrição | Tipo | Und | Quant. | Valor Unit | Total |
|---------------------|----------|--------|--|--------------------------|-----|-----------|------------|-------|
| Composição | 88323 | SINAPI | TELHADISTA COM ENCARGOS COMPLEMENTARES | SEDI - SERVIÇOS DIVERSOS | H | 1,0000000 | 25,40 | 25,40 |
| Composição Auxiliar | 95385 | SINAPI | CURSO DE CAPACITAÇÃO PARA TELHADISTA (ENCARGOS COMPLEMENTARES) - HORISTA | SEDI - SERVIÇOS DIVERSOS | H | 1,0000000 | 0,25 | 0,25 |
| Insumo | 00012869 | SINAPI | TELHADOR (HORISTA) | Mão de Obra | H | 1,0000000 | 18,85 | 18,85 |
| Insumo | 00037370 | SINAPI | ALIMENTACAO - HORISTA (COLETADO CAIXA - ENCARGOS COMPLEMENTARES) | Outros | H | 1,0000000 | 2,39 | 2,39 |
| Insumo | 00037371 | SINAPI | TRANSPORTE - HORISTA (COLETADO CAIXA - ENCARGOS COMPLEMENTARES) | Serviços | H | 1,0000000 | 0,61 | 0,61 |
| Insumo | 00037372 | SINAPI | EXAMES - HORISTA (COLETADO CAIXA - ENCARGOS COMPLEMENTARES) | Outros | H | 1,0000000 | 1,34 | 1,34 |
| Insumo | 00037373 | SINAPI | SEGURO - HORISTA (COLETADO CAIXA - ENCARGOS COMPLEMENTARES) | Taxas | H | 1,0000000 | 0,04 | 0,04 |
| Insumo | 00043459 | SINAPI | FERRAMENTAS - FAMILIA CARPINTEIRO DE FORMAS - HORISTA (ENCARGOS COMPLEMENTARES - COLETADO CAIXA) | Equipamento | H | 1,0000000 | 0,49 | 0,49 |
| Insumo | 00043483 | SINAPI | EPI - FAMILIA CARPINTEIRO DE FORMAS - HORISTA (ENCARGOS COMPLEMENTARES - COLETADO CAIXA) | Equipamento | H | 1,0000000 | 1,43 | 1,43 |

MO sem LS => 9,02 LS => 10,08 MO com LS => 19,10

Valor do BDI => 6,35 Valor com BDI => 31,75

| | Código | Banco | Descrição | Tipo | Und | Quant. | Valor Unit | Total |
|---------------------|--------|--------|--|---|-----|-----------|------------|-------|
| Composição | 91996 | SINAPI | TOMADA MÉDIA DE EMBUTIR (1 MÓDULO), 2P+T 10 A, INCLUINDO SUPORTE E PLACA - FORNECIMENTO E INSTALAÇÃO. AF_12/2015 | INEL - INSTALAÇÃO ELÉTRICA/ELETRIFICAÇÃO E ILUMINAÇÃO EXTERNA | UN | 1,0000000 | 35,73 | 35,73 |
| Composição Auxiliar | 91946 | SINAPI | SUPORTE PARAFUSADO COM PLACA DE ENCAIXE 4" X 2" MÉDIO (1,30 M DO PISO) PARA PONTO ELÉTRICO - FORNECIMENTO E INSTALAÇÃO. AF_12/2015 | INEL - INSTALAÇÃO ELÉTRICA/ELETRIFICAÇÃO E ILUMINAÇÃO EXTERNA | UN | 1,0000000 | 11,33 | 11,33 |
| Composição Auxiliar | 91994 | SINAPI | TOMADA MÉDIA DE EMBUTIR (1 MÓDULO), 2P+T 10 A, SEM SUPORTE E SEM PLACA - FORNECIMENTO E INSTALAÇÃO. AF_12/2015 | INEL - INSTALAÇÃO ELÉTRICA/ELETRIFICAÇÃO E ILUMINAÇÃO EXTERNA | UN | 1,0000000 | 24,40 | 24,40 |

MO sem LS => 7,38 LS => 8,26 MO com LS => 15,64

Valor do BDI => 8,93 Valor com BDI => 44,66

| | Código | Banco | Descrição | Tipo | Und | Quant. | Valor Unit | Total |
|--|--------|-------|-----------|------|-----|--------|------------|-------|
|--|--------|-------|-----------|------|-----|--------|------------|-------|

ESTADO DO PIAUÍ
PREFEITURA MUNICIPAL DE VERA MENDES-PI

| | | | | | | | | |
|---------------------|----------|--------|--|---|----|-----------|-------|-------|
| Composição | 91994 | SINAPI | TOMADA MÉDIA DE EMBUTIR (1 MÓDULO), 2P+T 10 A, SEM SUPORTE E SEM PLACA - FORNECIMENTO E INSTALAÇÃO. AF_12/2015 | INEL - INSTALAÇÃO ELÉTRICA/ELETRIFICAÇÃO E ILUMINAÇÃO EXTERNA | UN | 1,0000000 | 24,40 | 24,40 |
| Composição Auxiliar | 88247 | SINAPI | AUXILIAR DE ELETRICISTA COM ENCARGOS COMPLEMENTARES | SEDI - SERVIÇOS DIVERSOS | H | 0,3170000 | 21,70 | 6,87 |
| Composição Auxiliar | 88264 | SINAPI | ELETRICISTA COM ENCARGOS COMPLEMENTARES | SEDI - SERVIÇOS DIVERSOS | H | 0,3170000 | 26,34 | 8,34 |
| Insumo | 00038101 | SINAPI | TOMADA 2P+T 10A, 250V (APENAS MODULO) | Material | UN | 1,0000000 | 9,19 | 9,19 |

MO sem LS => 5,26 LS => 5,89 MO com LS => 11,15

Valor do BDI => 6,10 Valor com BDI => 30,50

| | Código | Banco | Descrição | Tipo | Und | Quant. | Valor Unit | Total |
|---------------------|--------|--------|--|---|-----|-----------|------------|-------|
| Composição | 92004 | SINAPI | TOMADA MÉDIA DE EMBUTIR (2 MÓDULOS), 2P+T 10 A, INCLUINDO SUPORTE E PLACA - FORNECIMENTO E INSTALAÇÃO. AF_12/2015 | INEL - INSTALAÇÃO ELÉTRICA/ELETRIFICAÇÃO E ILUMINAÇÃO EXTERNA | UN | 1,0000000 | 57,18 | 57,18 |
| Composição Auxiliar | 91946 | SINAPI | SUPORTE PARAFUSADO COM PLACA DE ENCAIXE 4" X 2" MÉDIO (1,30 M DO PISO) PARA PONTO ELÉTRICO - FORNECIMENTO E INSTALAÇÃO. AF_12/2015 | INEL - INSTALAÇÃO ELÉTRICA/ELETRIFICAÇÃO E ILUMINAÇÃO EXTERNA | UN | 1,0000000 | 11,33 | 11,33 |
| Composição Auxiliar | 92002 | SINAPI | TOMADA MÉDIA DE EMBUTIR (2 MÓDULOS), 2P+T 10 A, SEM SUPORTE E SEM PLACA - FORNECIMENTO E INSTALAÇÃO. AF_12/2015 | INEL - INSTALAÇÃO ELÉTRICA/ELETRIFICAÇÃO E ILUMINAÇÃO EXTERNA | UN | 1,0000000 | 45,85 | 45,85 |

MO sem LS => 11,61 LS => 12,99 MO com LS => 24,60

Valor do BDI => 14,29 Valor com BDI => 71,47

| | Código | Banco | Descrição | Tipo | Und | Quant. | Valor Unit | Total |
|---------------------|----------|--------|---|---|-----|-----------|------------|-------|
| Composição | 92002 | SINAPI | TOMADA MÉDIA DE EMBUTIR (2 MÓDULOS), 2P+T 10 A, SEM SUPORTE E SEM PLACA - FORNECIMENTO E INSTALAÇÃO. AF_12/2015 | INEL - INSTALAÇÃO ELÉTRICA/ELETRIFICAÇÃO E ILUMINAÇÃO EXTERNA | UN | 1,0000000 | 45,85 | 45,85 |
| Composição Auxiliar | 88247 | SINAPI | AUXILIAR DE ELETRICISTA COM ENCARGOS COMPLEMENTARES | SEDI - SERVIÇOS DIVERSOS | H | 0,5720000 | 21,70 | 12,41 |
| Composição Auxiliar | 88264 | SINAPI | ELETRICISTA COM ENCARGOS COMPLEMENTARES | SEDI - SERVIÇOS DIVERSOS | H | 0,5720000 | 26,34 | 15,06 |
| Insumo | 00038101 | SINAPI | TOMADA 2P+T 10A, 250V (APENAS MODULO) | Material | UN | 2,0000000 | 9,19 | 18,38 |

MO sem LS => 9,49 LS => 10,62 MO com LS => 20,11

Valor do BDI => 11,46 Valor com BDI => 57,31

| | Código | Banco | Descrição | Tipo | Und | Quant. | Valor Unit | Total |
|---------------------|--------|--------|---|------------------------------------|-----|-----------|------------|-------|
| Composição | 89712 | SINAPI | TUBO PVC, SERIE NORMAL, ESGOTO PREDIAL, DN 50 MM, FORNECIDO E INSTALADO EM RAMAL DE DESCARGA OU RAMAL DE ESGOTO SANITÁRIO. AF_08/2022 | INHI - INSTALAÇÕES HIDROSANITÁRIAS | M | 1,0000000 | 23,06 | 23,06 |
| Composição Auxiliar | 88248 | SINAPI | AUXILIAR DE ENCANADOR OU BOMBEIRO HIDRÁULICO COM ENCARGOS COMPLEMENTARES | SEDI - SERVIÇOS DIVERSOS | H | 0,3182000 | 20,70 | 6,58 |
| Composição Auxiliar | 88267 | SINAPI | ENCANADOR OU BOMBEIRO HIDRÁULICO COM ENCARGOS COMPLEMENTARES | SEDI - SERVIÇOS DIVERSOS | H | 0,3182000 | 25,23 | 8,02 |

ESTADO DO PIAUÍ
PREFEITURA MUNICIPAL DE VERA MENDES-PI

| | | | | | | | | | |
|---------------------|---------------|--------------|---|------------------------------------|------------|------------------|-------------------|--------------|-------|
| Insumo | 00009838 | SINAPI | TUBO PVC SERIE NORMAL, DN 50 MM, PARA ESGOTO PREDIAL (NBR 5688) | Material | M | 1,0549000 | 7,99 | 8,42 | |
| Insumo | 00038383 | SINAPI | LIXA D'AGUA EM FOLHA, GRAO 100 | Material | UN | 0,0177000 | 2,42 | 0,04 | |
| | | | | MO sem LS => | 5,16 | LS => | 5,78 | MO com LS => | 10,94 |
| | | | | Valor do BDI => | 5,76 | Valor com BDI => | | 28,82 | |
| Composição | Código | Banco | Descrição | Tipo | Und | Quant. | Valor Unit | Total | |
| | 89580 | SINAPI | TUBO PVC, SÉRIE R, ÁGUA PLUVIAL, DN 150 MM, FORNECIDO E INSTALADO EM CONDUTORES VERTICAIS DE ÁGUAS PLUVIAIS. AF_06/2022 | INHI - INSTALAÇÕES HIDROSANITÁRIAS | M | 1,0000000 | 51,79 | 51,79 | |
| Composição Auxiliar | 88248 | SINAPI | AUXILIAR DE ENCANADOR OU BOMBEIRO HIDRÁULICO COM ENCARGOS COMPLEMENTARES | SEDI - SERVIÇOS DIVERSOS | H | 0,1309000 | 20,70 | 2,70 | |
| Composição Auxiliar | 88267 | SINAPI | ENCANADOR OU BOMBEIRO HIDRÁULICO COM ENCARGOS COMPLEMENTARES | SEDI - SERVIÇOS DIVERSOS | H | 0,1309000 | 25,23 | 3,30 | |
| Insumo | 00009840 | SINAPI | TUBO PVC, SERIE R, DN 150 MM, PARA ESGOTO OU AGUAS PLUVIAIS PREDIAIS (NBR 5688) | Material | M | 1,0353000 | 44,07 | 45,62 | |
| Insumo | 00038383 | SINAPI | LIXA D'AGUA EM FOLHA, GRAO 100 | Material | UN | 0,0730000 | 2,42 | 0,17 | |
| | | | | MO sem LS => | 2,12 | LS => | 2,37 | MO com LS => | 4,49 |
| | | | | Valor do BDI => | 12,94 | Valor com BDI => | | 64,73 | |
| Composição | Código | Banco | Descrição | Tipo | Und | Quant. | Valor Unit | Total | |
| | 89446 | SINAPI | TUBO, PVC, SOLDÁVEL, DN 25MM, INSTALADO EM PRUMADA DE ÁGUA - FORNECIMENTO E INSTALAÇÃO. AF_06/2022 | INHI - INSTALAÇÕES HIDROSANITÁRIAS | M | 1,0000000 | 4,88 | 4,88 | |
| Composição Auxiliar | 88248 | SINAPI | AUXILIAR DE ENCANADOR OU BOMBEIRO HIDRÁULICO COM ENCARGOS COMPLEMENTARES | SEDI - SERVIÇOS DIVERSOS | H | 0,0195000 | 20,70 | 0,40 | |
| Composição Auxiliar | 88267 | SINAPI | ENCANADOR OU BOMBEIRO HIDRÁULICO COM ENCARGOS COMPLEMENTARES | SEDI - SERVIÇOS DIVERSOS | H | 0,0195000 | 25,23 | 0,49 | |
| Insumo | 00009868 | SINAPI | TUBO PVC, SOLDAVEL, DE 25 MM, AGUA FRIA (NBR-5648) | Material | M | 1,0493000 | 3,80 | 3,98 | |
| Insumo | 00038383 | SINAPI | LIXA D'AGUA EM FOLHA, GRAO 100 | Material | UN | 0,0045000 | 2,42 | 0,01 | |
| | | | | MO sem LS => | 0,31 | LS => | 0,35 | MO com LS => | 0,66 |
| | | | | Valor do BDI => | 1,22 | Valor com BDI => | | 6,10 | |
| Composição | Código | Banco | Descrição | Tipo | Und | Quant. | Valor Unit | Total | |
| | 89402 | SINAPI | TUBO, PVC, SOLDÁVEL, DN 25MM, INSTALADO EM RAMAL DE DISTRIBUIÇÃO DE ÁGUA - FORNECIMENTO E INSTALAÇÃO. AF_06/2022 | INHI - INSTALAÇÕES HIDROSANITÁRIAS | M | 1,0000000 | 11,34 | 11,34 | |
| Composição Auxiliar | 88248 | SINAPI | AUXILIAR DE ENCANADOR OU BOMBEIRO HIDRÁULICO COM ENCARGOS COMPLEMENTARES | SEDI - SERVIÇOS DIVERSOS | H | 0,1586000 | 20,70 | 3,28 | |
| Composição Auxiliar | 88267 | SINAPI | ENCANADOR OU BOMBEIRO HIDRÁULICO COM ENCARGOS COMPLEMENTARES | SEDI - SERVIÇOS DIVERSOS | H | 0,1586000 | 25,23 | 4,00 | |
| Insumo | 00009868 | SINAPI | TUBO PVC, SOLDAVEL, DE 25 MM, AGUA FRIA (NBR-5648) | Material | M | 1,0493000 | 3,80 | 3,98 | |

ESTADO DO PIAUÍ
PREFEITURA MUNICIPAL DE VERA MENDES-PI

| | | | | | | | | | |
|--------|----------|--------|--------------------------------|-----------------|----|-----------|-------|-------------------|-------|
| Insumo | 00038383 | SINAPI | LIXA D'AGUA EM FOLHA, GRAO 100 | Material | UN | 0,0370000 | 2,42 | 0,08 | |
| | | | | MO sem LS => | | 2,57 | LS => | 2,88 MO com LS => | 5,45 |
| | | | | Valor do BDI => | | 2,83 | | Valor com BDI => | 14,17 |

| | Código | Banco | Descrição | Tipo | Und | Quant. | Valor Unit | Total | |
|---------------------|----------|--------|---|------------------------------------|-----|-----------|------------|-------------------|-------|
| Composição | 89356 | SINAPI | TUBO, PVC, SOLDÁVEL, DN 25MM, INSTALADO EM RAMAL OU SUB-RAMAL DE ÁGUA - FORNECIMENTO E INSTALAÇÃO. AF_06/2022 | INHI - INSTALAÇÕES HIDROSANITÁRIAS | M | 1,0000000 | 21,63 | 21,63 | |
| Composição Auxiliar | 88248 | SINAPI | AUXILIAR DE ENCANADOR OU BOMBEIRO HIDRÁULICO COM ENCARGOS COMPLEMENTARES | SEDI - SERVIÇOS DIVERSOS | H | 0,3800000 | 20,70 | 7,86 | |
| Composição Auxiliar | 88267 | SINAPI | ENCANADOR OU BOMBEIRO HIDRÁULICO COM ENCARGOS COMPLEMENTARES | SEDI - SERVIÇOS DIVERSOS | H | 0,3800000 | 25,23 | 9,58 | |
| Insumo | 00009868 | SINAPI | TUBO PVC, SOLDAVEL, DE 25 MM, AGUA FRIA (NBR-5648) | Material | M | 1,0493000 | 3,80 | 3,98 | |
| Insumo | 00038383 | SINAPI | LIXA D'AGUA EM FOLHA, GRAO 100 | Material | UN | 0,0886000 | 2,42 | 0,21 | |
| | | | | MO sem LS => | | 6,17 | LS => | 6,91 MO com LS => | 13,08 |
| | | | | Valor do BDI => | | 5,40 | | Valor com BDI => | 27,03 |

| | Código | Banco | Descrição | Tipo | Und | Quant. | Valor Unit | Total | |
|---------------------|----------|--------|--|------------------------------------|-----|-----------|------------|-------------------|-------|
| Composição | 89396 | SINAPI | TÊ COM BUCHA DE LATÃO NA BOLSA CENTRAL, PVC, SOLDÁVEL, DN 25MM X 1/2 , INSTALADO EM RAMAL OU SUB-RAMAL DE ÁGUA - FORNECIMENTO E INSTALAÇÃO. AF_06/2022 | INHI - INSTALAÇÕES HIDROSANITÁRIAS | UN | 1,0000000 | 18,67 | 18,67 | |
| Composição Auxiliar | 88248 | SINAPI | AUXILIAR DE ENCANADOR OU BOMBEIRO HIDRÁULICO COM ENCARGOS COMPLEMENTARES | SEDI - SERVIÇOS DIVERSOS | H | 0,1748000 | 20,70 | 3,61 | |
| Composição Auxiliar | 88267 | SINAPI | ENCANADOR OU BOMBEIRO HIDRÁULICO COM ENCARGOS COMPLEMENTARES | SEDI - SERVIÇOS DIVERSOS | H | 0,1748000 | 25,23 | 4,41 | |
| Insumo | 00000122 | SINAPI | ADESIVO PLASTICO PARA PVC, FRASCO COM *850* GR | Material | UN | 0,0088000 | 67,32 | 0,59 | |
| Insumo | 00007137 | SINAPI | TE PVC, SOLDAVEL, COM BUCHA DE LATAO NA BOLSA CENTRAL, 90 GRAUS, 25 MM X 1/2", PARA AGUA FRIA PREDIAL | Material | UN | 1,0000000 | 9,15 | 9,15 | |
| Insumo | 00020083 | SINAPI | SOLUCAO PREPARADORA / LIMPADORA PARA PVC, FRASCO COM 1000 CM3 | Material | UN | 0,0105000 | 76,27 | 0,80 | |
| Insumo | 00038383 | SINAPI | LIXA D'AGUA EM FOLHA, GRAO 100 | Material | UN | 0,0484000 | 2,42 | 0,11 | |
| | | | | MO sem LS => | | 2,84 | LS => | 3,17 MO com LS => | 6,01 |
| | | | | Valor do BDI => | | 4,66 | | Valor com BDI => | 23,33 |

| | Código | Banco | Descrição | Tipo | Und | Quant. | Valor Unit | Total |
|---------------------|--------|--------|--|------------------------------------|-----|-----------|------------|-------|
| Composição | 89622 | SINAPI | TÊ DE REDUÇÃO, PVC, SOLDÁVEL, DN 32MM X 25MM, INSTALADO EM PRUMADA DE ÁGUA - FORNECIMENTO E INSTALAÇÃO. AF_06/2022 | INHI - INSTALAÇÕES HIDROSANITÁRIAS | UN | 1,0000000 | 12,87 | 12,87 |
| Composição Auxiliar | 88248 | SINAPI | AUXILIAR DE ENCANADOR OU BOMBEIRO HIDRÁULICO COM ENCARGOS COMPLEMENTARES | SEDI - SERVIÇOS DIVERSOS | H | 0,1047000 | 20,70 | 2,16 |

ESTADO DO PIAUÍ
PREFEITURA MUNICIPAL DE VERA MENDES-PI

| | | | | | | | | |
|---------------------|----------|--------|---|--------------------------|----|-----------|-------|------|
| Composição Auxiliar | 88267 | SINAPI | ENCANADOR OU BOMBEIRO HIDRÁULICO COM ENCARGOS COMPLEMENTARES | SEDI - SERVIÇOS DIVERSOS | H | 0,1047000 | 25,23 | 2,64 |
| Insumo | 00000122 | SINAPI | ADESIVO PLASTICO PARA PVC, FRASCO COM *850* GR | Material | UN | 0,0124000 | 67,32 | 0,83 |
| Insumo | 00007136 | SINAPI | TE DE REDUCAO, PVC, SOLDAVEL, 90 GRAUS, 32 MM X 25 MM, PARA AGUA FRIA PREDIAL | Material | UN | 1,0000000 | 6,11 | 6,11 |
| Insumo | 00020083 | SINAPI | SOLUCAO PREPARADORA / LIMPADORA PARA PVC, FRASCO COM 1000 CM3 | Material | UN | 0,0143000 | 76,27 | 1,09 |
| Insumo | 00038383 | SINAPI | LIXA D'AGUA EM FOLHA, GRAO 100 | Material | UN | 0,0185000 | 2,42 | 0,04 |

MO sem LS => 1,69 LS => 1,90 MO com LS => 3,59

Valor do BDI => 3,21 Valor com BDI => 16,08

| | Código | Banco | Descrição | Tipo | Und | Quant. | Valor Unit | Total |
|---------------------|----------|--------|--|------------------------------------|-----|-----------|------------|-------|
| Composição | 89445 | SINAPI | TÊ DE REDUÇÃO, PVC, SOLDÁVEL, DN 32MM X 25MM, INSTALADO EM RAMAL DE DISTRIBUIÇÃO DE ÁGUA - FORNECIMENTO E INSTALAÇÃO. AF_06/2022 | INHI - INSTALAÇÕES HIDROSANITÁRIAS | UN | 1,0000000 | 17,27 | 17,27 |
| Composição Auxiliar | 88248 | SINAPI | AUXILIAR DE ENCANADOR OU BOMBEIRO HIDRÁULICO COM ENCARGOS COMPLEMENTARES | SEDI - SERVIÇOS DIVERSOS | H | 0,1987000 | 20,70 | 4,11 |
| Composição Auxiliar | 88267 | SINAPI | ENCANADOR OU BOMBEIRO HIDRÁULICO COM ENCARGOS COMPLEMENTARES | SEDI - SERVIÇOS DIVERSOS | H | 0,1987000 | 25,23 | 5,01 |
| Insumo | 00000122 | SINAPI | ADESIVO PLASTICO PARA PVC, FRASCO COM *850* GR | Material | UN | 0,0124000 | 67,32 | 0,83 |
| Insumo | 00007136 | SINAPI | TE DE REDUCAO, PVC, SOLDAVEL, 90 GRAUS, 32 MM X 25 MM, PARA AGUA FRIA PREDIAL | Material | UN | 1,0000000 | 6,11 | 6,11 |
| Insumo | 00020083 | SINAPI | SOLUCAO PREPARADORA / LIMPADORA PARA PVC, FRASCO COM 1000 CM3 | Material | UN | 0,0143000 | 76,27 | 1,09 |
| Insumo | 00038383 | SINAPI | LIXA D'AGUA EM FOLHA, GRAO 100 | Material | UN | 0,0511000 | 2,42 | 0,12 |

MO sem LS => 3,23 LS => 3,61 MO com LS => 6,84

Valor do BDI => 4,31 Valor com BDI => 21,58

| | Código | Banco | Descrição | Tipo | Und | Quant. | Valor Unit | Total |
|---------------------|----------|--------|---|------------------------------------|-----|-----------|------------|-------|
| Composição | 89400 | SINAPI | TÊ DE REDUÇÃO, PVC, SOLDÁVEL, DN 32MM X 25MM, INSTALADO EM RAMAL OU SUB-RAMAL DE ÁGUA - FORNECIMENTO E INSTALAÇÃO. AF_06/2022 | INHI - INSTALAÇÕES HIDROSANITÁRIAS | UN | 1,0000000 | 18,35 | 18,35 |
| Composição Auxiliar | 88248 | SINAPI | AUXILIAR DE ENCANADOR OU BOMBEIRO HIDRÁULICO COM ENCARGOS COMPLEMENTARES | SEDI - SERVIÇOS DIVERSOS | H | 0,2221000 | 20,70 | 4,59 |
| Composição Auxiliar | 88267 | SINAPI | ENCANADOR OU BOMBEIRO HIDRÁULICO COM ENCARGOS COMPLEMENTARES | SEDI - SERVIÇOS DIVERSOS | H | 0,2221000 | 25,23 | 5,60 |
| Insumo | 00000122 | SINAPI | ADESIVO PLASTICO PARA PVC, FRASCO COM *850* GR | Material | UN | 0,0124000 | 67,32 | 0,83 |
| Insumo | 00007136 | SINAPI | TE DE REDUCAO, PVC, SOLDAVEL, 90 GRAUS, 32 MM X 25 MM, PARA AGUA FRIA PREDIAL | Material | UN | 1,0000000 | 6,11 | 6,11 |
| Insumo | 00020083 | SINAPI | SOLUCAO PREPARADORA / LIMPADORA PARA PVC, FRASCO COM 1000 CM3 | Material | UN | 0,0143000 | 76,27 | 1,09 |
| Insumo | 00038383 | SINAPI | LIXA D'AGUA EM FOLHA, GRAO 100 | Material | UN | 0,0572000 | 2,42 | 0,13 |

ESTADO DO PIAUÍ
PREFEITURA MUNICIPAL DE VERA MENDES-PI

MO sem LS => 3,61 LS => 4,03 MO com LS => 7,64
Valor do BDI => 4,58 Valor com BDI => 22,93

| | Código | Banco | Descrição | Tipo | Und | Quant. | Valor Unit | Total |
|---------------------|---------------|--------------|--|------------------------------------|------------|---------------|-------------------|--------------|
| Composição | 89627 | SINAPI | TÊ DE REDUÇÃO, PVC, SOLDÁVEL, DN 50MM X 25MM, INSTALADO EM PRUMADA DE ÁGUA - FORNECIMENTO E INSTALAÇÃO. AF_06/2022 | INHI - INSTALAÇÕES HIDROSANITÁRIAS | UN | 1,0000000 | 18,29 | 18,29 |
| Composição Auxiliar | 88248 | SINAPI | AUXILIAR DE ENCANADOR OU BOMBEIRO HIDRÁULICO COM ENCARGOS COMPLEMENTARES | SEDI - SERVIÇOS DIVERSOS | H | 0,1318000 | 20,70 | 2,72 |
| Composição Auxiliar | 88267 | SINAPI | ENCANADOR OU BOMBEIRO HIDRÁULICO COM ENCARGOS COMPLEMENTARES | SEDI - SERVIÇOS DIVERSOS | H | 0,1318000 | 25,23 | 3,32 |
| Insumo | 00000122 | SINAPI | ADESIVO PLASTICO PARA PVC, FRASCO COM *850* GR | Material | UN | 0,0176000 | 67,32 | 1,18 |
| Insumo | 00007129 | SINAPI | TE DE REDUCAO, PVC, SOLDAVEL, 90 GRAUS, 50 MM X 25 MM, PARA AGUA FRIA PREDIAL | Material | UN | 1,0000000 | 9,31 | 9,31 |
| Insumo | 00020083 | SINAPI | SOLUCAO PREPARADORA / LIMPADORA PARA PVC, FRASCO COM 1000 CM3 | Material | UN | 0,0225000 | 76,27 | 1,71 |
| Insumo | 00038383 | SINAPI | LIXA D'AGUA EM FOLHA, GRAO 100 | Material | UN | 0,0244000 | 2,42 | 0,05 |

MO sem LS => 2,14 LS => 2,39 MO com LS => 4,53
Valor do BDI => 4,57 Valor com BDI => 22,86

| | Código | Banco | Descrição | Tipo | Und | Quant. | Valor Unit | Total |
|---------------------|---------------|--------------|--|---|------------|---------------|-------------------|--------------|
| Composição | 90587 | SINAPI | VIBRADOR DE IMERSÃO, DIÂMETRO DE PONTEIRA 45MM, MOTOR ELÉTRICO TRIFÁSICO POTÊNCIA DE 2 CV - CHI DIURNO. AF_06/2015 | CHOR - CUSTOS HORÁRIOS DE MÁQUINAS E EQUIPAMENTOS | CHI | 1,0000000 | 0,46 | 0,46 |
| Composição Auxiliar | 90582 | SINAPI | VIBRADOR DE IMERSÃO, DIÂMETRO DE PONTEIRA 45MM, MOTOR ELÉTRICO TRIFÁSICO POTÊNCIA DE 2 CV - DEPRECIÇÃO. AF_06/2015 | CHOR - CUSTOS HORÁRIOS DE MÁQUINAS E EQUIPAMENTOS | H | 1,0000000 | 0,38 | 0,38 |
| Composição Auxiliar | 90583 | SINAPI | VIBRADOR DE IMERSÃO, DIÂMETRO DE PONTEIRA 45MM, MOTOR ELÉTRICO TRIFÁSICO POTÊNCIA DE 2 CV - JUROS. AF_06/2015 | CHOR - CUSTOS HORÁRIOS DE MÁQUINAS E EQUIPAMENTOS | H | 1,0000000 | 0,08 | 0,08 |

MO sem LS => 0,00 LS => 0,00 MO com LS => 0,00
Valor do BDI => 0,11 Valor com BDI => 0,57

| | Código | Banco | Descrição | Tipo | Und | Quant. | Valor Unit | Total |
|---------------------|---------------|--------------|--|---|------------|---------------|-------------------|--------------|
| Composição | 90586 | SINAPI | VIBRADOR DE IMERSÃO, DIÂMETRO DE PONTEIRA 45MM, MOTOR ELÉTRICO TRIFÁSICO POTÊNCIA DE 2 CV - CHP DIURNO. AF_06/2015 | CHOR - CUSTOS HORÁRIOS DE MÁQUINAS E EQUIPAMENTOS | CHP | 1,0000000 | 1,32 | 1,32 |
| Composição Auxiliar | 90582 | SINAPI | VIBRADOR DE IMERSÃO, DIÂMETRO DE PONTEIRA 45MM, MOTOR ELÉTRICO TRIFÁSICO POTÊNCIA DE 2 CV - DEPRECIÇÃO. AF_06/2015 | CHOR - CUSTOS HORÁRIOS DE MÁQUINAS E EQUIPAMENTOS | H | 1,0000000 | 0,38 | 0,38 |
| Composição Auxiliar | 90583 | SINAPI | VIBRADOR DE IMERSÃO, DIÂMETRO DE PONTEIRA 45MM, MOTOR ELÉTRICO TRIFÁSICO POTÊNCIA DE 2 CV - JUROS. AF_06/2015 | CHOR - CUSTOS HORÁRIOS DE MÁQUINAS E EQUIPAMENTOS | H | 1,0000000 | 0,08 | 0,08 |

ESTADO DO PIAUÍ
PREFEITURA MUNICIPAL DE VERA MENDES-PI

| | | | | | | | | | |
|---------------------|-------|--------|---|---|------|-----------|------|------------------|------|
| Composição Auxiliar | 90584 | SINAPI | VIBRADOR DE IMERSÃO, DIÂMETRO DE PONTEIRA 45MM, MOTOR ELÉTRICO TRIFÁSICO POTÊNCIA DE 2 CV - MANUTENÇÃO. AF_06/2015 | CHOR - CUSTOS HORÁRIOS DE MÁQUINAS E EQUIPAMENTOS | H | 1,0000000 | 0,29 | 0,29 | |
| Composição Auxiliar | 90585 | SINAPI | VIBRADOR DE IMERSÃO, DIÂMETRO DE PONTEIRA 45MM, MOTOR ELÉTRICO TRIFÁSICO POTÊNCIA DE 2 CV - MATERIAIS NA OPERAÇÃO. AF_06/2015 | CHOR - CUSTOS HORÁRIOS DE MÁQUINAS E EQUIPAMENTOS | H | 1,0000000 | 0,57 | 0,57 | |
| | | | | MO sem LS => | 0,00 | LS => | 0,00 | MO com LS => | 0,00 |
| | | | | Valor do BDI => | 0,33 | | | Valor com BDI => | 1,65 |

| | Código | Banco | Descrição | Tipo | Und | Quant. | Valor Unit | Total | |
|------------|----------|--------|--|---|------|-----------|------------|------------------|------|
| Composição | 90582 | SINAPI | VIBRADOR DE IMERSÃO, DIÂMETRO DE PONTEIRA 45MM, MOTOR ELÉTRICO TRIFÁSICO POTÊNCIA DE 2 CV - DEPRECIÇÃO. AF_06/2015 | CHOR - CUSTOS HORÁRIOS DE MÁQUINAS E EQUIPAMENTOS | H | 1,0000000 | 0,38 | 0,38 | |
| Insumo | 00013896 | SINAPI | VIBRADOR DE IMERSAO, DIAMETRO DA PONTEIRA DE *45* MM, COM MOTOR ELETRICO TRIFASICO DE 2 HP (2 CV) | Equipamento | UN | 0,0001280 | 2.992,68 | 0,38 | |
| | | | | MO sem LS => | 0,00 | LS => | 0,00 | MO com LS => | 0,00 |
| | | | | Valor do BDI => | 0,09 | | | Valor com BDI => | 0,47 |

| | Código | Banco | Descrição | Tipo | Und | Quant. | Valor Unit | Total | |
|------------|----------|--------|---|---|------|-----------|------------|------------------|------|
| Composição | 90583 | SINAPI | VIBRADOR DE IMERSÃO, DIÂMETRO DE PONTEIRA 45MM, MOTOR ELÉTRICO TRIFÁSICO POTÊNCIA DE 2 CV - JUROS. AF_06/2015 | CHOR - CUSTOS HORÁRIOS DE MÁQUINAS E EQUIPAMENTOS | H | 1,0000000 | 0,08 | 0,08 | |
| Insumo | 00013896 | SINAPI | VIBRADOR DE IMERSAO, DIAMETRO DA PONTEIRA DE *45* MM, COM MOTOR ELETRICO TRIFASICO DE 2 HP (2 CV) | Equipamento | UN | 0,0000296 | 2.992,68 | 0,08 | |
| | | | | MO sem LS => | 0,00 | LS => | 0,00 | MO com LS => | 0,00 |
| | | | | Valor do BDI => | 0,02 | | | Valor com BDI => | 0,10 |

| | Código | Banco | Descrição | Tipo | Und | Quant. | Valor Unit | Total | |
|------------|----------|--------|--|---|------|-----------|------------|------------------|------|
| Composição | 90584 | SINAPI | VIBRADOR DE IMERSÃO, DIÂMETRO DE PONTEIRA 45MM, MOTOR ELÉTRICO TRIFÁSICO POTÊNCIA DE 2 CV - MANUTENÇÃO. AF_06/2015 | CHOR - CUSTOS HORÁRIOS DE MÁQUINAS E EQUIPAMENTOS | H | 1,0000000 | 0,29 | 0,29 | |
| Insumo | 00013896 | SINAPI | VIBRADOR DE IMERSAO, DIAMETRO DA PONTEIRA DE *45* MM, COM MOTOR ELETRICO TRIFASICO DE 2 HP (2 CV) | Equipamento | UN | 0,0001000 | 2.992,68 | 0,29 | |
| | | | | MO sem LS => | 0,00 | LS => | 0,00 | MO com LS => | 0,00 |
| | | | | Valor do BDI => | 0,07 | | | Valor com BDI => | 0,36 |

| | Código | Banco | Descrição | Tipo | Und | Quant. | Valor Unit | Total | |
|------------|----------|--------|---|---|------|-----------|------------|------------------|------|
| Composição | 90585 | SINAPI | VIBRADOR DE IMERSÃO, DIÂMETRO DE PONTEIRA 45MM, MOTOR ELÉTRICO TRIFÁSICO POTÊNCIA DE 2 CV - MATERIAIS NA OPERAÇÃO. AF_06/2015 | CHOR - CUSTOS HORÁRIOS DE MÁQUINAS E EQUIPAMENTOS | H | 1,0000000 | 0,57 | 0,57 | |
| Insumo | 00002705 | SINAPI | ENERGIA ELETRICA ATE 2000 KWH INDUSTRIAL, SEM DEMANDA | Material | KWH | 0,5200000 | 1,10 | 0,57 | |
| | | | | MO sem LS => | 0,00 | LS => | 0,00 | MO com LS => | 0,00 |
| | | | | Valor do BDI => | 0,14 | | | Valor com BDI => | 0,71 |

| | Código | Banco | Descrição | Tipo | Und | Quant. | Valor Unit | Total |
|--|--------|-------|-----------|------|-----|--------|------------|-------|
|--|--------|-------|-----------|------|-----|--------|------------|-------|

ESTADO DO PIAUÍ
PREFEITURA MUNICIPAL DE VERA MENDES-PI

| | | | | | | | | | | |
|---------------------|----------|--------|---|--------------------------|---|-----------|-------|-------|------------------|-------|
| Composição | 88325 | SINAPI | VIDRACEIRO COM ENCARGOS COMPLEMENTARES | SEDI - SERVIÇOS DIVERSOS | H | 1,0000000 | 21,20 | 21,20 | | |
| Composição Auxiliar | 95387 | SINAPI | CURSO DE CAPACITAÇÃO PARA VIDRACEIRO (ENCARGOS COMPLEMENTARES) - HORISTA | SEDI - SERVIÇOS DIVERSOS | H | 1,0000000 | 0,24 | 0,24 | | |
| Insumo | 00010489 | SINAPI | VIDRACEIRO (HORISTA) | Mão de Obra | H | 1,0000000 | 14,52 | 14,52 | | |
| Insumo | 00037370 | SINAPI | ALIMENTACAO - HORISTA (COLETADO CAIXA - ENCARGOS COMPLEMENTARES) | Outros | H | 1,0000000 | 2,39 | 2,39 | | |
| Insumo | 00037371 | SINAPI | TRANSPORTE - HORISTA (COLETADO CAIXA - ENCARGOS COMPLEMENTARES) | Serviços | H | 1,0000000 | 0,61 | 0,61 | | |
| Insumo | 00037372 | SINAPI | EXAMES - HORISTA (COLETADO CAIXA - ENCARGOS COMPLEMENTARES) | Outros | H | 1,0000000 | 1,34 | 1,34 | | |
| Insumo | 00037373 | SINAPI | SEGURO - HORISTA (COLETADO CAIXA - ENCARGOS COMPLEMENTARES) | Taxas | H | 1,0000000 | 0,04 | 0,04 | | |
| Insumo | 00043465 | SINAPI | FERRAMENTAS - FAMILIA PEDREIRO - HORISTA (ENCARGOS COMPLEMENTARES - COLETADO CAIXA) | Equipamento | H | 1,0000000 | 0,82 | 0,82 | | |
| Insumo | 00043489 | SINAPI | EPI - FAMILIA PEDREIRO - HORISTA (ENCARGOS COMPLEMENTARES - COLETADO CAIXA) | Equipamento | H | 1,0000000 | 1,24 | 1,24 | | |
| | | | | MO sem LS => | | 6,97 | LS => | 7,79 | MO com LS => | 14,76 |
| | | | | Valor do BDI => | | 5,30 | | | Valor com BDI => | 26,50 |

| | Código | Banco | Descrição | Tipo | Und | Quant. | Valor Unit | Total | | |
|---------------------|----------|--------|--|------------------------------------|-----|-----------|------------|-------|------------------|-------|
| Composição | 86878 | SINAPI | VÁLVULA EM METAL CROMADO TIPO AMERICANA 3.1/2"X 1.1/2"PARA PIA - FORNECIMENTO E INSTALAÇÃO. AF_01/2020 | INHI - INSTALAÇÕES HIDROSANITÁRIAS | UN | 1,0000000 | 68,83 | 68,83 | | |
| Composição Auxiliar | 88267 | SINAPI | ENCANADOR OU BOMBEIRO HIDRÁULICO COM ENCARGOS COMPLEMENTARES | SEDI - SERVIÇOS DIVERSOS | H | 0,1740000 | 25,23 | 4,39 | | |
| Composição Auxiliar | 88316 | SINAPI | SERVEnte COM ENCARGOS COMPLEMENTARES | SEDI - SERVIÇOS DIVERSOS | H | 0,0548000 | 20,64 | 1,13 | | |
| Insumo | 00003146 | SINAPI | FITA VEDA ROSCA EM ROLOS DE 18 MM X 10 M (L X C) | Material | UN | 0,0480000 | 4,32 | 0,20 | | |
| Insumo | 00006157 | SINAPI | VALVULA EM METAL CROMADO PARA PIA AMERICANA 3.1/2 X 1.1/2 " | Material | UN | 1,0000000 | 63,11 | 63,11 | | |
| | | | | MO sem LS => | | 1,96 | LS => | 2,20 | MO com LS => | 4,16 |
| | | | | Valor do BDI => | | 17,20 | | | Valor com BDI => | 86,03 |

| | |
|----------------------|-------------------|
| Total sem BDI | 176.931,40 |
| Total do BDI | 44.224,93 |
| Total Geral | 221.156,33 |

ESTADO DO PIAUÍ
PREFEITURA MUNICIPAL DE VERA MENDES-PI

CNPJ: 01.612.615/0001-31
Rua São Sebastião, 780, Centro, Vera Mendes-PI

ESTADO DO PIAUÍ
PREFEITURA MUNICIPAL DE VERA MENDES-PI



Obra
REFORMA E AMPLIAÇÃO DE ESPAÇO DEDICADO À ACADEMIA DE SAÚDE
PÚBLICA - ZONA URBANA - VERA MENDES-PI

Bancos
SINAPI - 09/2024 - Piauí
B.D.I.
25,0%

Encargos Sociais
Não Desonerado:
Horista: 111,86%
Mensalista: 70,63%

Cronograma Físico e Financeiro

| Item | Descrição | Total Por Etapa | 30 DIAS | 60 DIAS | 90 DIAS | 120 DIAS | 150 DIAS | 180 DIAS |
|-----------------------|---|-----------------|-----------|-----------|------------|------------|------------|------------|
| 1 | SERVIÇOS PRELIMINARES | 100,00% | 100,00% | | | | | |
| | | 3.956,24 | 3.956,24 | | | | | |
| 2 | MOVIMENTO DE TERRAS PARA FUNDAÇÕES | 100,00% | 70,00% | 30,00% | | | | |
| | | 24.836,10 | 17.385,27 | 7.450,83 | | | | |
| 3 | FUNDAÇÕES | 100,00% | 30,00% | 70,00% | | | | |
| | | 56.330,55 | 16.899,17 | 39.431,38 | | | | |
| 4 | SUPERESTRUTURA | 100,00% | | 30,00% | 70,00% | | | |
| | | 3.969,48 | | 1.190,84 | 2.778,64 | | | |
| 5 | SISTEMA DE VEDAÇÃO VERTICAL INTERNO E EXTERNO (PAREDES) | 100,00% | | | 70,00% | 30,00% | | |
| | | 7.111,71 | | | 4.978,20 | 2.133,51 | | |
| 6 | ESQUADRIAS | 100,00% | | | 70,00% | 30,00% | | |
| | | 8.640,85 | | | 6.048,60 | 2.592,26 | | |
| 7 | SISTEMAS DE COBERTURA | 100,00% | | | 70,00% | 30,00% | | |
| | | 8.039,76 | | | 5.627,83 | 2.411,93 | | |
| 8 | FÔRRO | 100,00% | | | 50,00% | 50,00% | | |
| | | 669,24 | | | 334,62 | 334,62 | | |
| 9 | REVESTIMENTOS INTERNOS E EXTERNOS | 100,00% | | | 50,00% | 50,00% | | |
| | | 15.911,13 | | | 7.955,57 | 7.955,57 | | |
| 10 | SISTEMAS DE PISOS INTERNOS E EXTERNOS (PAVIMENTAÇÃO) | 100,00% | | | 50,00% | 50,00% | | |
| | | 23.905,12 | | | 11.952,56 | 11.952,56 | | |
| 11 | PINTURA | 100,00% | | | | 80,00% | 20,00% | |
| | | 25.266,25 | | | | 20.213,00 | 5.053,25 | |
| 12 | INSTALAÇÕES HIDRÁULICA | 100,00% | | | | | 80,00% | 20,00% |
| | | 2.002,79 | | | | | 1.602,23 | 400,56 |
| 13 | INSTALAÇÃO SANITÁRIA | 100,00% | | | | | 80,00% | 20,00% |
| | | 3.798,76 | | | | | 3.039,01 | 759,75 |
| 14 | LOUÇAS E METAIS | 100,00% | | | | | 50,00% | 50,00% |
| | | 3.604,42 | | | | | 1.802,21 | 1.802,21 |
| 15 | INSTALAÇÕES ELÉTRICAS 220V | 100,00% | | | | | 50,00% | 50,00% |
| | | 2.953,98 | | | | | 1.476,99 | 1.476,99 |
| 16 | SERVIÇOS COMPLEMENTARES | 100,00% | | | | | 50,00% | 50,00% |
| | | 18.262,57 | | | | | 9.131,29 | 9.131,29 |
| 17 | SERVIÇOS FINAIS | 100,00% | | | | | | 100,00% |
| | | 1.533,00 | | | | | | 1.533,00 |
| 18 | ADMINISTRAÇÃO LOCAL DE OBRA | 100,00% | 15,00% | 15,00% | 20,00% | 20,00% | 15,00% | 15,00% |
| | | 10.364,38 | 1.554,66 | 1.554,66 | 2.072,88 | 2.072,88 | 1.554,66 | 1.554,66 |
| Porcentagem | | | 17,99% | 22,44% | 18,88% | 22,46% | 10,7% | 7,53% |
| Custo | | | 39.795,33 | 49.627,72 | 41.748,88 | 49.666,32 | 23.659,63 | 16.658,45 |
| Porcentagem Acumulado | | | 17,99% | 40,43% | 59,31% | 81,77% | 92,47% | 100,0% |
| Custo Acumulado | | | 39.795,33 | 89.423,04 | 131.171,92 | 180.838,24 | 204.497,87 | 221.156,33 |

Obra
REFORMA E AMPLIAÇÃO DE
ESPAÇO DEDICADO À
ACADEMIA DE SAÚDE
PÚBLICA - ZONA URBANA -
VERA MENDES-PI

Bancos
SINAPI - 09/2024 - Piauí

B.D.I.
25,0%

Encargos Sociais
Não Desonerado:
Horista: 111,86%
Mensalista: 70,63%

COMPOSIÇÃO DO BDI

| Item | Descrição dos serviços | Preço de Venda (%) | Custo Direto (%) | FAIXA PERCENTUAIS DOS ITENS QUE COMPÕEM O BDI | |
|------|---------------------------|--------------------|------------------|---|--------|
| | | | | MÍNIMO | MÁXIMO |
| 1 | Administração Central (A) | | 5,50% | 3,00% | 5,50% |
| 2 | Impostos e Taxas (I) | 5,65% | | | |
| 2.1 | ISS | 2,00% | | | |
| 2.2 | PIS | 0,65% | | | |
| 2.3 | Cofins | 3,00% | | | |
| 2.4 | CPRB (INSS) | 0,00% | | 2,50% | 4,50% |
| 3 | Risco (R) | | 1,00% | 0,97% | 1,27% |
| 4 | Seguro, garantia (SG) | | 1,00% | 0,80% | 1,00% |
| 5 | Despesas Financeiras (DF) | | 0,93% | 0,59% | 1,39% |
| 6 | Lucro (L) | | 8,70% | 6,16% | 8,96% |
| | *BDI (%) | | 25,00% | | |

Obra
REFORMA E AMPLIAÇÃO DE
ESPAÇO DEDICADO À ACADEMIA
DE SAÚDE PÚBLICA - ZONA
URBANA - VERA MENDES-PI

Bancos
SINAPI - 09/2024 - Piauí

B.D.I.
25,0%

Encargos Sociais
Não Desonerado:
Horista: 111,86%
Mensalista: 70,63%

ENCARGOS SOCIAIS

| CÓDIGO | DESCRIÇÃO | HORISTA (%) | MENSALISTA (%) |
|---|--|----------------|----------------|
| GRUPO A | | | |
| A1 | INSS | 20,00% | 20,00% |
| A2 | SESI | 1,50% | 1,50% |
| A3 | SENAI | 1,00% | 1,00% |
| A4 | INCRA | 0,20% | 0,20% |
| A5 | SEBRAE | 0,60% | 0,60% |
| A6 | SALÁRIO EDUCAÇÃO | 2,50% | 2,50% |
| A7 | SEGURO CONTRA ACIDENTES NO TRABALHO | 3,00% | 3,00% |
| A8 | FGTS | 8,00% | 8,00% |
| A9 | SECONCI | 0,00% | 0,00% |
| A | TOTAL DOS ENCARGOS SOCIAIS BÁSICOS | 36,80% | 36,80% |
| GRUPO B | | | |
| B1 | REPOUSO SEMANAL REMUNERADO | 17,81% | 0,00% |
| B2 | FERIADOS | 3,95% | 0,00% |
| B3 | AUXÍLIO ENFERMIDADE | 0,85% | 0,66% |
| B4 | 13º SALÁRIO | 10,77% | 8,33% |
| B5 | LICENÇA PATERNIDADE | 0,07% | 0,06% |
| B6 | FALTAS JUSTIFICADAS | 0,72% | 0,56% |
| B7 | DIAS DE CHUVA | 1,16% | 0,00% |
| B8 | AUXÍLIO ACIDENTE DE TRABALHO | 0,10% | 0,08% |
| B9 | FÉRIAS GOZADAS | 8,57% | 6,63% |
| B10 | SALÁRIO MATERNIDADE | 0,03% | 0,02% |
| B | TOTAL DOS ENCARGOS SOCIAIS QUE RECEBEM INCIDÊNCIAS DE A | 44,03% | 16,34% |
| GRUPO C | | | |
| C1 | AVISO PRÉVIO INDENIZADO | 5,21% | 4,03% |
| C2 | AVISO PRÉVIO TRABALHADO | 0,12% | 0,09% |
| C3 | FÉRIAS INDENIZADAS | 4,79% | 3,71% |
| C4 | DEPÓSITO RESCISÃO SEM JUSTA CAUSA | 3,81% | 2,95% |
| C5 | INDENIZAÇÃO ADICIONAL | 0,44% | 0,34% |
| C | TOTAL DOS ENCARGOS SOCIAIS QUE NÃO RECEBEM AS INCIDÊNCIAS DE A | 14,37% | 11,12% |
| GRUPO D | | | |
| D1 | REINCIDÊNCIA DE GRUPO A SOBRE GRUPO B | 16,20% | 6,01% |
| D2 | REINCIDÊNCIA DE GRUPO A SOBRE AVISO PRÉVIO TRABALHADO E REINCIDÊNCIA DO FGTS SOBRE AVISO PRÉVIO INDENIZADO | 0,46% | 0,36% |
| D | TOTAL DE REINCIDÊNCIAS DE UM GRUPO SOBRE O OUTRO | 16,66% | 6,37% |
| TOTAL (A+B+C+D) | | 111,86% | 70,63% |
| FONTE: SINAPI - SISTEMA NACIONAL DE PESQUISA DE CUSTOS E ÍNDICES DA CONSTRUÇÃO CIVIL | | | |
| TOTAL (A+B+C+D+E) | | 111,86% | 70,63% |
| FONTE: SINAPI - SISTEMA NACIONAL DE PESQUISA DE CUSTOS E ÍNDICES DA CONSTRUÇÃO CIVIL | | | |

Obra

MEMORIAL DE CÁLCULO ACADEMIA DE SAÚDE - ZONA URBANA - VERA MENDES PI

| Item | Descrição | Und | Quant. | Comprimento | Largura | Altura | Extensão | Quantidade alvulsa | Total |
|------------|---|-----|--------|-------------|---------|--------|----------|-----------------------|---------------|
| 1.0 | SERVIÇOS PRELIMINARES | | | | | | | | |
| 1.1 | PLACA DE OBRA | | | | | | | | 2,00 |
| | PLACA DE OBRA | | 1,00 | | 2,00 | 1,00 | | | 2,00 |
| 1.2 | LOCAÇÃO DE OBRA | | | | | | | | 181,14 |
| | ÁREA A SER AFETADA PELA AMPLIAÇÃO DA ESPAÇOS DE SERVIÇO | | | 10,90 | 4,60 | | | | 50,14 |
| | ÁREA A SER AFETADA PELA AMPLIAÇÃO DO ESPAÇO ABERTO | | | 10,00 | 13,10 | | | | 131,00 |
| | | | | | | | | | - |
| 1.3 | LIMPEZA TERRENO | | | | | | | | 131,00 |
| | ÁREA A SER AFETADA PELA AMPLIAÇÃO DO ESPAÇO ABERTO | | | 10,00 | 13,10 | | | | 131,00 |
| | | | | | | | | | - |
| 1.4 | REMOÇÃO DE PORTA | | | | | | | | 5,04 |
| | REMOÇÃO DE PORTA DE ESPAÇO DE SERVIÇO | | 1,00 | | 1,60 | 2,10 | | | 3,36 |
| | REMOÇÃO DE PORTA DE ESPAÇO DE DEPÓSITO EXTERNO | | 1,00 | | 0,80 | 2,10 | | | 1,68 |
| | | 4 | | | | | | | - |
| 1.5 | DEMOLIÇÃO DE ALVENARIA | | | | | | | | 0,58 |
| | ABERTURA DE JANELA 0,60x0,40 NOS DOIS BANHEIROS | | 2,00 | 0,15 | 0,60 | 0,40 | | | 0,07 |
| | ABERTURA DE PORTA PARA DEPÓSITO | | 1,00 | 0,15 | 0,80 | 2,10 | | | 0,25 |
| | ABERTURA DE PORTA PARA ESPAÇO ABERTO | | 1,00 | 0,15 | 0,80 | 2,10 | | | 0,25 |
| | | | | | | | | | - |
| 1.7 | DEMOLIÇÃO DE PISO | | | | | | | | 5,88 |
| | DEMOLIÇÃO DE PISO DE CONCRETO PARA EXECUÇÃO DAS 8 SAPATAS | | 12,00 | 0,70 | 0,70 | | | | 5,88 |

| | | | | | | | | | |
|------------|---|--|-------|-------|-------|------|--|--|---------------|
| 2.0 | MOVIMENTO DE TERRA | | | | | | | | |
| 2.1 | REATERRO INTERNO | | | | | | | | 262,00 |
| | ÁREA A SER AFETADA PELA AMPLIAÇÃO DE ESPAÇO EXTERNO | | | 13,10 | 10,00 | 2,00 | | | 262,00 |
| | | | | | | | | | - |
| 2.2 | ESCAVAÇÃO MANUAL DE VALAS | | | | | | | | 6,85 |
| | ESCAVAÇÃO PARA SAPATAS REFERENTE À AMPLIAÇÃO DA FACHADA | | 12,00 | 0,70 | 0,70 | 1,00 | | | 5,88 |
| | ESCAVAÇÃO PARA VIGAS BALDRAMESEM BLOCOS DE SERVIÇO | | | 25,80 | 0,15 | 0,25 | | | 0,97 |
| | | | | | | | | | - |
| 2.3 | APILOAMENTO | | | | | | | | 9,75 |
| | APILOAMENTO DE FUNDO DE SAPATAS | | 12,00 | 0,70 | 0,70 | | | | 5,88 |
| | APILOAMENTO DE FUNDO DE BALDRAMNES | | | 25,80 | 0,15 | | | | 3,87 |
| | | | | | | | | | - |
| 2.4 | REATERRO | | | | | | | | 1,76 |
| | REATERRO DE SAPATAS | | 12,00 | 0,70 | 0,70 | 0,30 | | | 1,76 |

| | | | | | | | | | | |
|------------|---|----|-------|-------|------|------|--|--|--|--------------|
| | | | | | | | | | | - |
| 3.0 | FUNDAÇÕES | | | | | | | | | |
| 3.1 | LASTRO COCNETO | | | | | | | | | 5,88 |
| | LASTRO DE FUNDO DAS SAPATAS | | 12,00 | 0,70 | 0,70 | | | | | 5,88 |
| | | | | | | | | | | - |
| 3.2 | PEDRA ARGAMASSADA | | | | | | | | | 36,20 |
| | ALVENARIA COM PEDRA ARGAMASSADA PARA CONTENÇÃO DE ATERRO EM ESPAÇO ABERTO | | | 36,20 | 0,50 | 2,00 | | | | 36,20 |
| | | | | | | | | | | |
| 3.2 | CONCRETO | | | | | | | | | 5,08 |
| | CONCRETAGEM DE SAPATAS | | 12,00 | 0,70 | 0,70 | 0,70 | | | | 4,12 |
| | CONCRETAGEM DE BALDRAMES | | | 25,80 | 0,15 | 0,25 | | | | 0,97 |
| | | | | | | | | | | - |
| 3.3 | IMPERMEABILIZAÇÃO | | | | | | | | | 16,77 |
| | IMPERMEABILIZAÇÃO DE FACES LATERAIS E SUPERIORES DE VIGAS BALDRAMES | | | 25,80 | 0,65 | | | | | 16,77 |
| | | 11 | | | | | | | | - |
| 4.0 | SUPERESTRUTURA | | | | | | | | | |
| 4.1 | CONCRETO | | | | | | | | | 0,97 |
| | CONCRETAGEM DE PILARES | | - | 0,24 | 0,15 | 3,70 | | | | - |
| | CONCRETAGEM DE VIGAS SUPERIORES | | | 25,80 | 0,15 | 0,25 | | | | 0,97 |

| | | | | | | | | |
|------------|--|--|------|-------|------|------|-------|--------------|
| | PORTA DE CANTINA | | 1,00 | | | | | 1,00 |
| | PORTA DE DEPÓSITO | | 1,00 | | | | | 1,00 |
| | PORTA DE ABERTA PARA O ESPAÇO ABERTO | | 1,00 | | | | | 1,00 |
| | | | | | | | | - |
| 6.2 | FECHADURAS CONVENCIONAIS | | | | | | | 3,00 |
| | PORTA DE CANTINA | | 1,00 | | | | | 1,00 |
| | PORTA DE DEPÓSITO | | 1,00 | | | | | 1,00 |
| | PORTA DE ABERTA PARA O ESPAÇO ABERTO | | 1,00 | | | | | 1,00 |
| | | | | | | | | - |
| 6.3 | FECHADURA PARA BANHEIROS | | | | | | | 2,00 |
| | DIVISÓRIAS DE BANHEIRO FEMININO E MASCULINO | | 2,00 | | | | | 2,00 |
| | | | | | | | | - |
| 6.4 | JANELA DE ABRIR EM ALUMÍNIO | | | | | | | 2,00 |
| | CANTINA | | 1,00 | | 2,00 | 1,00 | | 2,00 |
| | | | | | | | | - |
| 6.5 | JANELA BASCULANTE EM ALUMÍNIO | | | | | | | 0,72 |
| | BASCULANTE DEPÓSITO | | 1,00 | | 0,60 | 0,40 | | 0,24 |
| | BASCULANTE BANHEIRO FEMININO | | 1,00 | | 0,60 | 0,40 | | 0,24 |
| | BASCULANTE BANHEIRO MASCULINO | | 1,00 | | 0,60 | 0,40 | | 0,24 |
| | | | | | | | | - |
| 6.6 | VIDROS PARA BASCULANTES | | | | | | | 0,72 |
| | BASCULANTE DEPÓSITO | | 1,00 | | 0,60 | 0,40 | | 0,24 |
| | BASCULANTE BANHEIRO FEMININO | | 1,00 | | 0,60 | 0,40 | | 0,24 |
| | BASCULANTE BANHEIRO MASCULINO | | 1,00 | | 0,60 | 0,40 | | 0,24 |
| | | | | | | | | - |
| 7.0 | COBERTURA | | | | | | | |
| 7.1 | REMOÇÃO DE TELHAS | | | | | | | 21,03 |
| | REMOÇÃO DE TELHA DE ESPAÇO A SER DEMOLIDO | | 1,00 | | | | 21,03 | 21,03 |
| | | | | | | | | - |
| 7.2 | REMOÇÃO DE TRAMA | | | | | | | 21,03 |
| | REMOÇÃO DE TELHA DE ESPAÇO A SER DEMOLIDO | | 1,00 | | | | 21,03 | 21,03 |
| | | | | | | | | - |
| 7.3 | TRAMA MADEIRA | | | | | | | 42,96 |
| | CONSTRUÇÃO DE TELHADO NOVO | | 1,00 | | | | 42,96 | 42,96 |
| | | | | | | | | - |
| 7.4 | TELHAMENTO | | | | | | | 42,96 |
| | CONSTRUÇÃO DE TELHADO NOVO | | 1,00 | | | | 42,96 | 42,96 |
| | | | | | | | | - |
| 7.5 | CALHA | | | | | | | 11,20 |
| | CALHA A SER INSTALADA APÓS TELHAMENTO NOVO | | 1,00 | 11,20 | | | | 11,20 |
| | | | | | | | | - |
| 7.6 | TUBULAÇÃO DE ÁGUAS PLUVIAIS | | | | | | | 4,00 |
| | TUBULAÇÃO A SER INSTALADA APÓS TELHAMENTO NOVO | | 1,00 | 4,00 | | | | 4,00 |
| | | | | | | | | - |

| | | | | | | | | | |
|-------------|--|--|------|------|------|--|--|--------|---------------|
| 8.0 | FÔRRO | | | | | | | | |
| 8.1 | FÔRRO | | | | | | | | 11,70 |
| | CANTINA | | 1,00 | 2,60 | 3,00 | | | | 7,80 |
| | DEPÓSITO | | 1,00 | 1,95 | 2,00 | | | | 3,90 |
| 9.0 | REVESTIMENTO | | | | | | | | |
| 9.1 | CHAPISCO | | | | | | | | 163,08 |
| | DOBRO DA ÁREA DE ALVENARIA | | 2,00 | | | | | 81,54 | 163,08 |
| | | | | | | | | | - |
| 9.2 | Emboço em paredes e=1,50cm | | | | | | | | 163,08 |
| | DOBRO DA ÁREA DE ALVENARIA | | 2,00 | | | | | 81,54 | 163,08 |
| | | | | | | | | | - |
| 9.3 | REVESTIMENTO CERÂMICO | | | | | | | | 34,38 |
| | CANTINA | | 1,00 | | | | | 20,16 | 20,16 |
| | DEPÓSITO | | | | | | | 14,22 | 14,22 |
| 10.0 | PAVIMENTAÇÃO (PISO) | | | | | | | | |
| 10.1 | PISO CONCRETO | | | | | | | | 47,44 |
| | ÁREA A SER AFETADA PELA CONSTRUÇÃO DO DEPÓSITO | | | 1,95 | 2,00 | | | | 3,90 |
| | ÁREA A SER AFETADA PELA CONSTRUÇÃO DA CANTINA | | | 2,60 | 3,00 | | | | 7,80 |
| | ÁREA A SER AFETADA PELA AMPLIAÇÃO DE ÁREA DE ENTRADA | | | | | | | 28,49 | 28,49 |
| | ÁREA A SER AFETADA PELA DEMOLIÇÃO DE ESPAÇO ANTIGO | | | | | | | 7,25 | 7,25 |
| | | | | | | | | | - |
| 10.2 | PISO REGULARIZAÇÃO | | | | | | | | 97,03 |
| | PAVIMENTAÇÃO DE ACESSO A LAVANDERIA E ÁREA DAS SALAS 05 E 06 E BANHEIROS | | 1,00 | | | | | 97,03 | 97,03 |
| | | | | | | | | | - |
| 10.3 | REVESTIMENTO CERÂMICO PISO DAS SALAS | | | | | | | | 47,44 |
| | ÁREA A SER AFETADA PELA CONSTRUÇÃO DO DEPÓSITO | | | 1,95 | 2,00 | | | | 3,90 |
| | ÁREA A SER AFETADA PELA CONSTRUÇÃO DA CANTINA | | | 2,60 | 3,00 | | | | 7,80 |
| | ÁREA A SER AFETADA PELA AMPLIAÇÃO DE ÁREA DE ENTRADA | | | | | | | 28,49 | 28,49 |
| | ÁREA A SER AFETADA PELA DEMOLIÇÃO DE ESPAÇO ANTIGO | | | | | | | 7,25 | 7,25 |
| | | | | | | | | | - |
| 11.0 | PINTURA | | | | | | | | |
| 11.1 | EMASSAMENTO | | | | | | | | 269,11 |
| | PINTURA DE PAREDES EXISTENTES (INDICADA EM PLANTA) | | | | | | | 166,47 | 166,47 |
| | PINTURA DE PAREDES NOVAS (INDICADA EM PLANTA) | | | | | | | 102,64 | 102,64 |
| | | | | | | | | | - |
| 11.2 | PINTURA LATEX ACRILICO | | | | | | | | 269,11 |
| | IGUAL AO EMASSAMENTO | | 1,00 | | | | | 269,11 | 269,11 |
| 11.3 | PINTURA FÔRRO | | | | | | | | 11,70 |
| | IGUAL À ÁREA DO FÔRRO | | 1,00 | | | | | 11,70 | 11,70 |
| 12.0 | INSTALAÇÕES HIDRÁULICAS | | | | | | | | |
| 12.1 | ENCANAÇÃO | | | | | | | | 30,00 |

| | | | | | | | | |
|-------------|---|--|-------|-------|--|--|--|--------------|
| | TUBULAÇÃO PARA LIGAÇÃO DE ÁGUA EM CANTINA | | | 30,00 | | | | 30,00 |
| 12.2 | REGISTRO | | | | | | | 1,00 |
| | REGISTRO EM CANTINA | | 1,00 | | | | | 1,00 |
| 12.3 | PONTOS DE CONSUMO | | | | | | | 2,00 |
| | CANTINA | | 2,00 | | | | | 2,00 |
| 13.0 | INSTALAÇÃO SANITÁRIA | | | | | | | |
| 13.1 | CAIXA SIFONADA | | | | | | | 1,00 |
| | CANTINA | | 1,00 | | | | | 1,00 |
| 13.2 | RALO SIFONADO | | | | | | | 1,00 |
| | CANTINA | | 1,00 | | | | | 1,00 |
| 13.3 | TUBULAÇÃO ESGOTO - 50MM | | | | | | | 25,00 |
| | CANTINA | | 25,00 | | | | | 25,00 |
| 13.4 | CAIXA GORDURA | | | | | | | 1,00 |
| | CANTINA | | 1,00 | | | | | 1,00 |
| 14.1 | SABONETEIRA | | | | | | | 2,00 |
| | MASCULINO (LAVATÓRIO) | | 1,00 | | | | | 1,00 |
| | FEMININO (LAVATÓRIO) | | 1,00 | | | | | 1,00 |
| 14.2 | PAPELEIRA | | | | | | | 2,00 |
| | MASCULINO (VASO) | | 1,00 | | | | | 1,00 |
| | FEMININO (VASO) | | 1,00 | | | | | 1,00 |
| 14.3 | BARRA DE APOIO INOX | | | | | | | 8,00 |
| | MASCULINO (LAVATÓRIO) | | 4,00 | | | | | 4,00 |
| | FEMININO (LAVATÓRIO) | | 4,00 | | | | | 4,00 |
| 15.0 | INSTALAÇÕES ELÉTRICAS | | | | | | | |
| 15.1 | PONTO DE ILUMINAÇÃO E INTERRUPTOR COM TOMADA | | | | | | | 2,00 |
| | CANTINA | | 1,00 | | | | | 1,00 |
| | DEPÓSITO | | 1,00 | | | | | 1,00 |
| | | | | | | | | - |
| 15.2 | TOMADAS - 1 MÓDULO | | | | | | | 4,00 |
| | CANTINA | | 2,00 | | | | | 2,00 |
| | DEPÓSITO | | 2,00 | | | | | 2,00 |
| | | | | | | | | |
| 15.3 | TOMADAS - 2 MÓDULOS | | | | | | | 2,00 |
| | CANTINA | | 2,00 | | | | | 2,00 |
| | DEPÓSITO | | - | | | | | - |
| | | | | | | | | |
| 15.4 | LUMINÁRIAS COM LÂMPADAS | | | | | | | 2,00 |

| | | | | | | | | |
|-------------|--------------------------------|--|------|-------|-------|------|--|---------------|
| | CANTINA | | 1,00 | | | | | 1,00 |
| | DEPÓSITO | | 1,00 | | | | | 1,00 |
| 16.0 | SERVIÇOS COMPLEMENTARES | | | | | | | |
| 16.1 | BANCADA GRANITO | | | | | | | 1,00 |
| | CANTINA | | 1,00 | | | | | 1,00 |
| 16.2 | PEITORIL JANELAS | | | | | | | 5,80 |
| | CANTINA | | | 5,80 | | | | 5,80 |
| 16.3 | CUBA COZINHA | | | | | | | 1,00 |
| | CANTINA | | 1,00 | | | | | 1,00 |
| 16.4 | TORNEIRA COZINHA | | | | | | | 1,00 |
| | CANTINA | | 1,00 | | | | | 1,00 |
| 16.5 | ALAMBRADO | | | | | | | 62,10 |
| | ESPAÇO ABERTO | | | 41,40 | | 1,50 | | 62,10 |
| 17.0 | SERVIÇOS FINAIS | | | | | | | |
| 17.1 | LIMPEZA FINAL | | | | | | | 300,00 |
| | ÁREA AFETADA | | 1,00 | 30,00 | 10,00 | | | 300,00 |

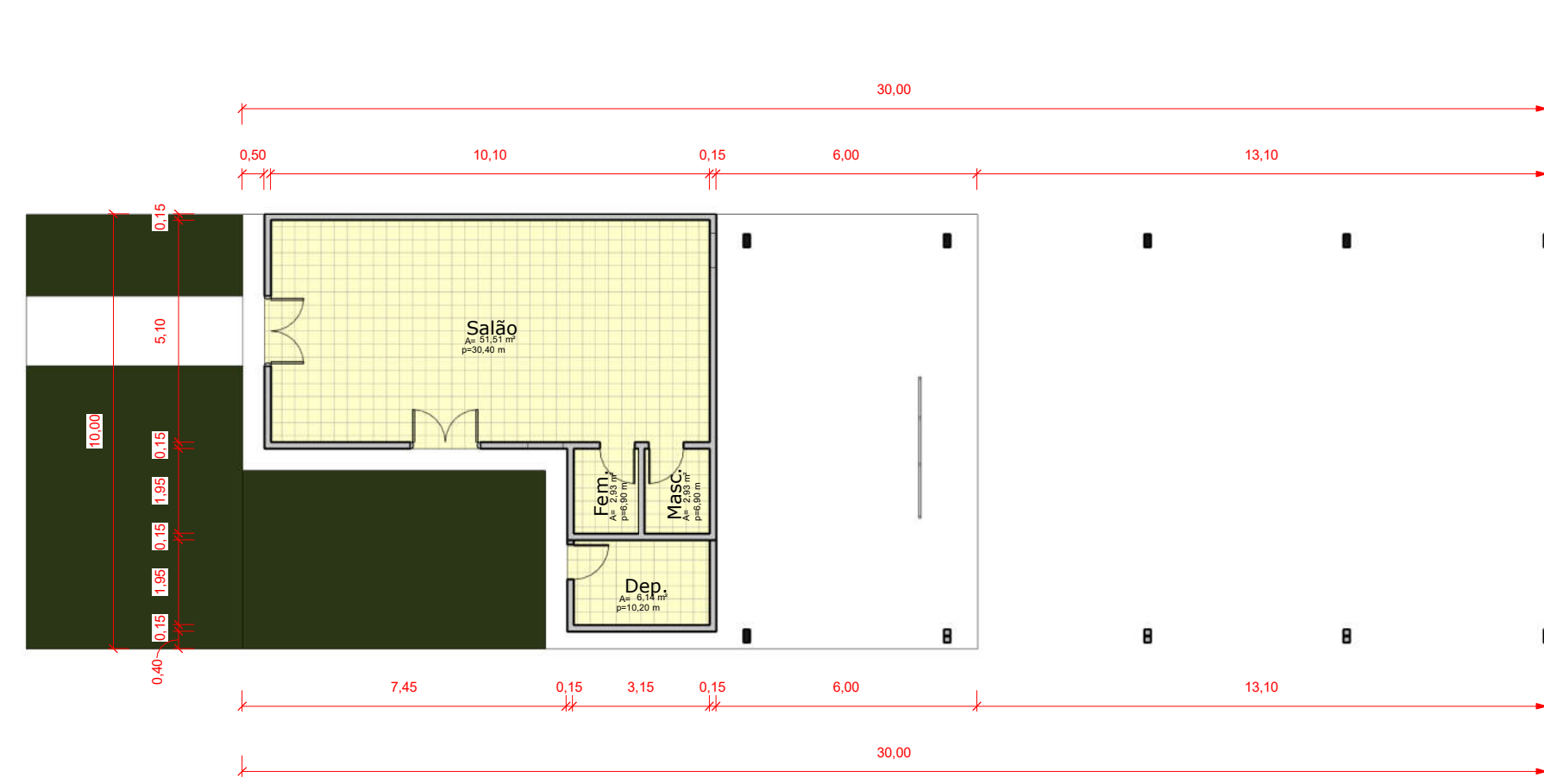

1 Pav. Térreo - Levantamento
1 : 150

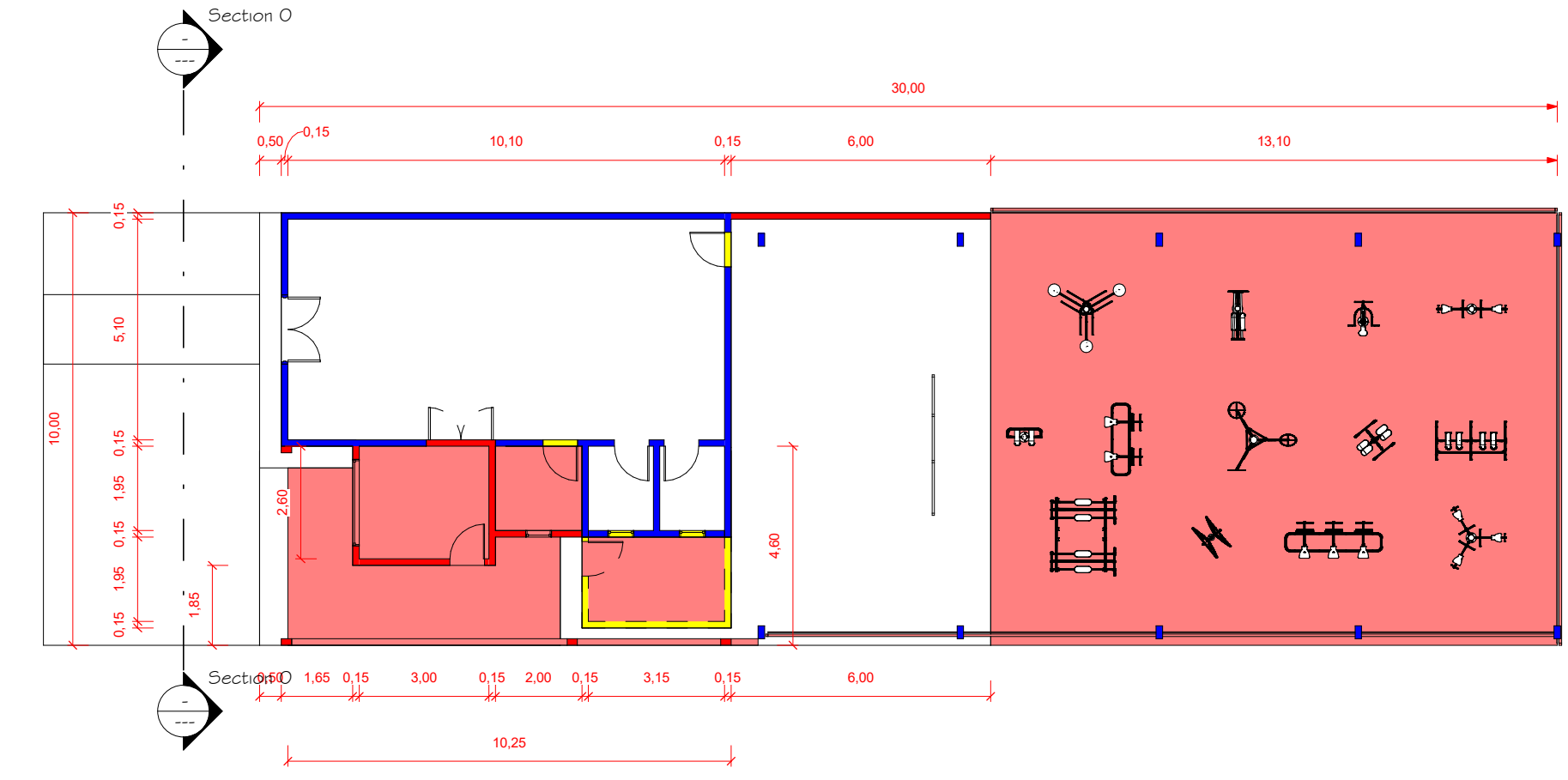

2 Pav. Térreo - Modificações
1 : 150

LEGENDA
 ■ PAREDE EXISTENTE
 ■ PAREDE A CONSTRUIR
 ■ PAREDE A DEMOLIR
 ■ SUPERFÍCIE A CONSTRUIR
 ■ SUPERFÍCIE A DEMOLIR

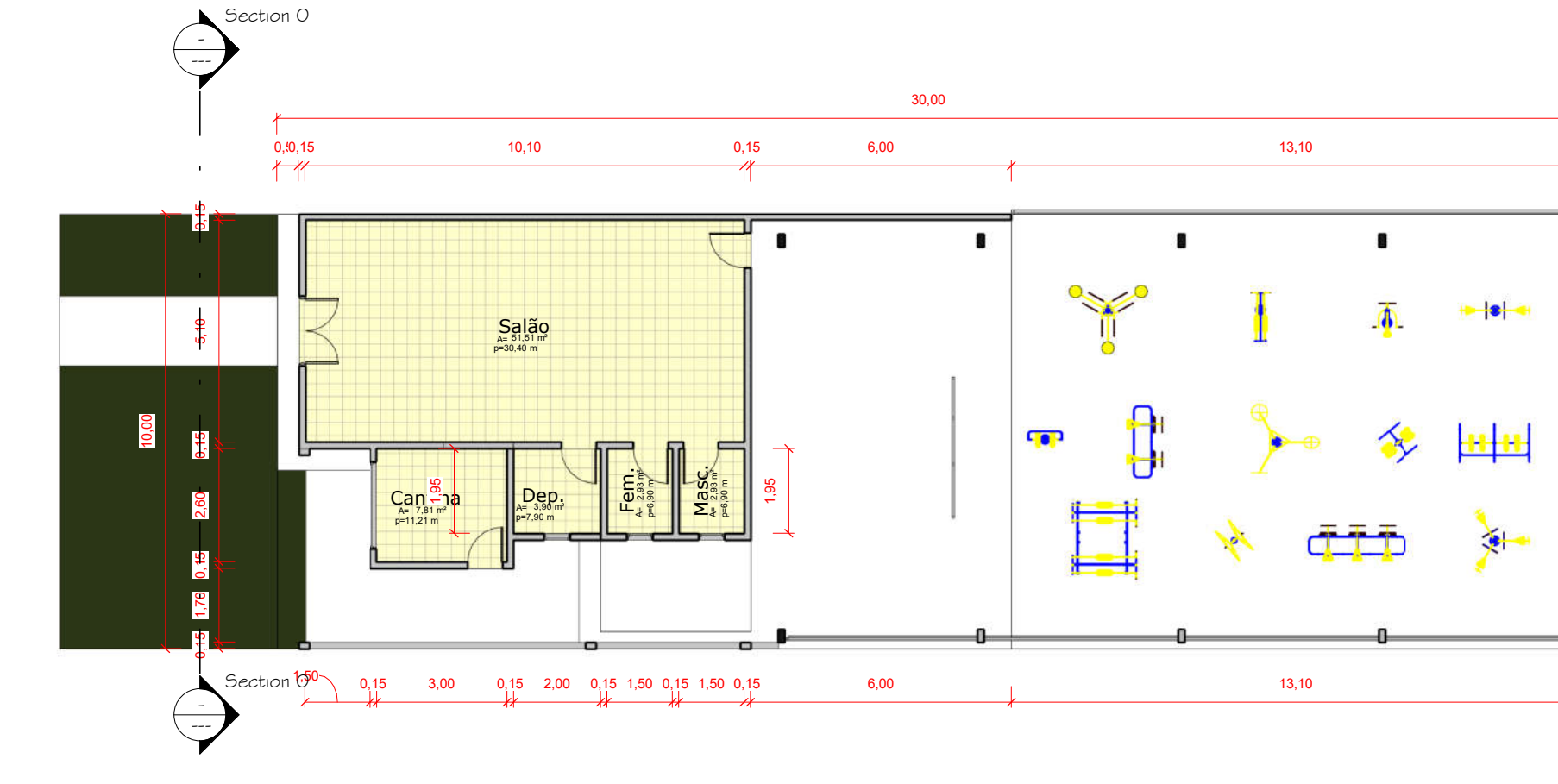

3 Pav. Térreo - Resultado final
1 : 150

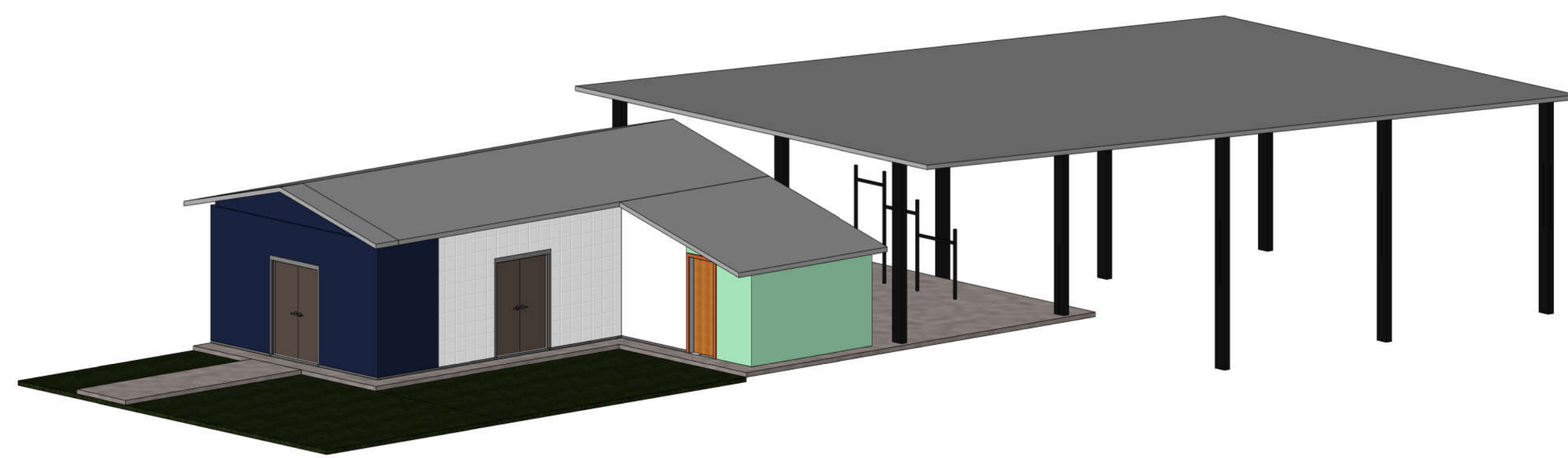

4 3D LEVANTAMENTO

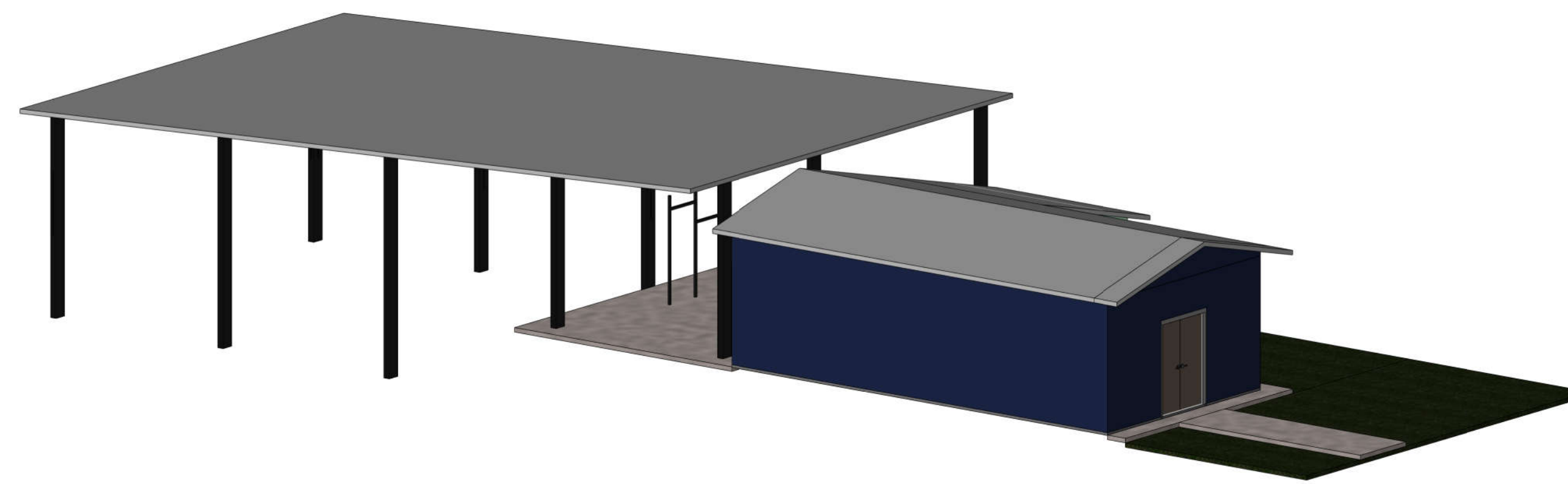

7 3D LEVANTAMENTO - Vista 2

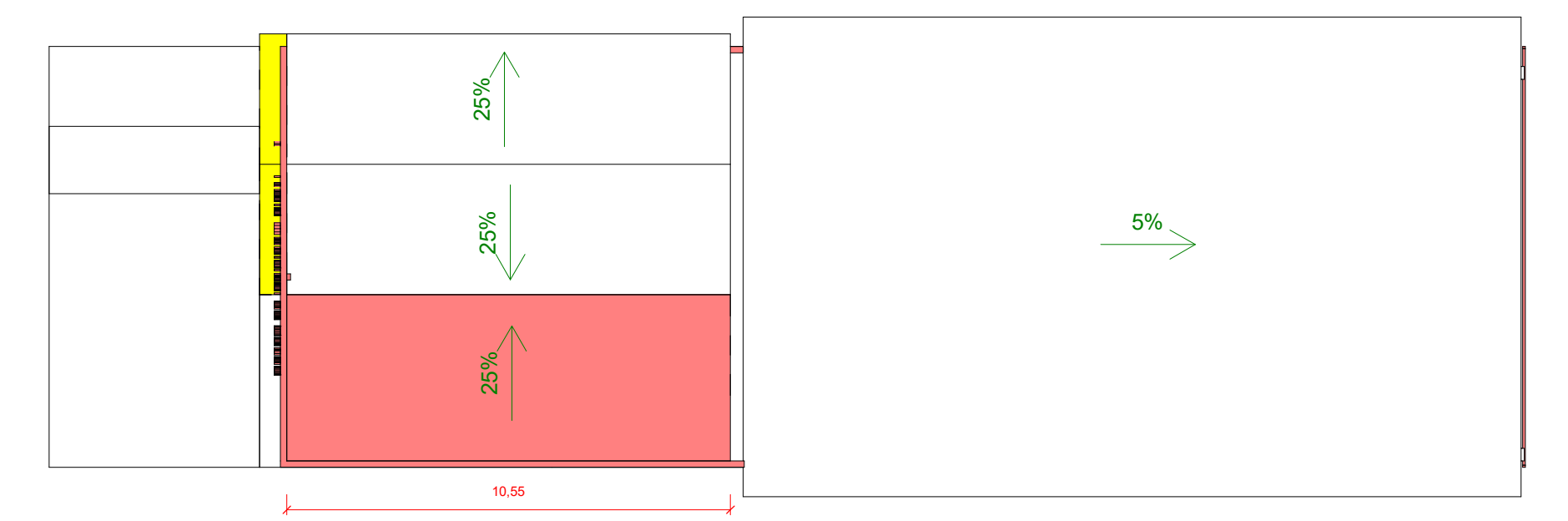

13 Vista de Cobertura
1 : 150

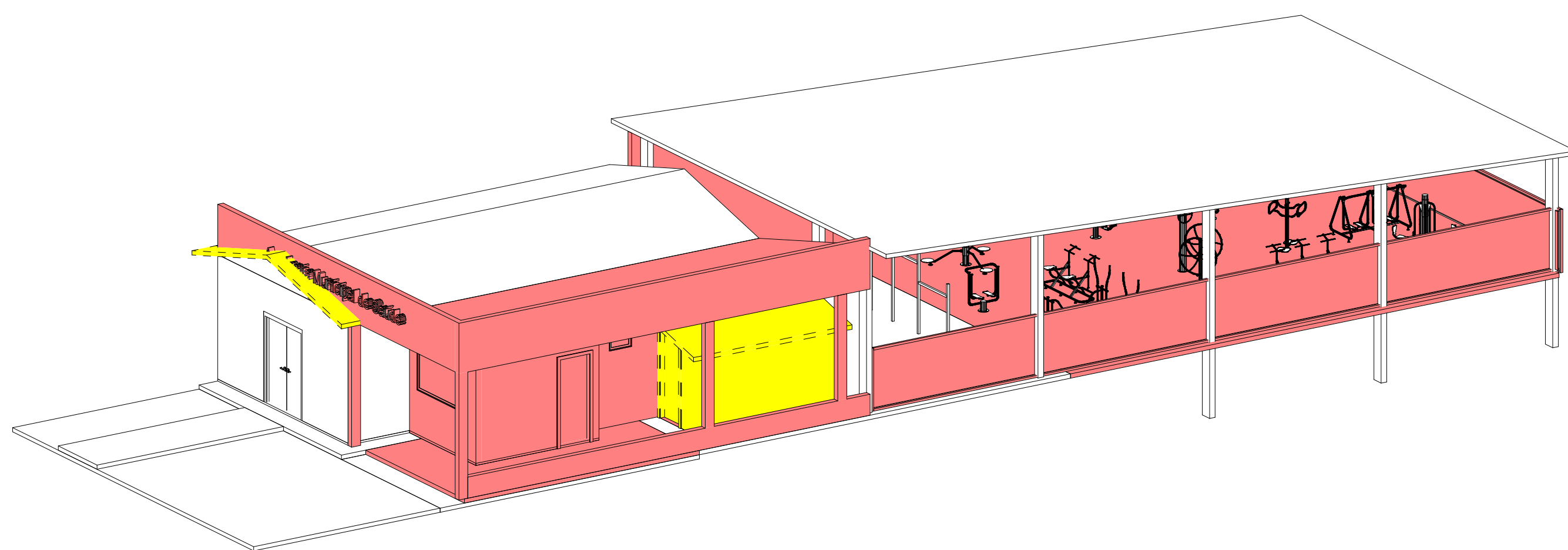

5 3D MODIFICAÇÕES

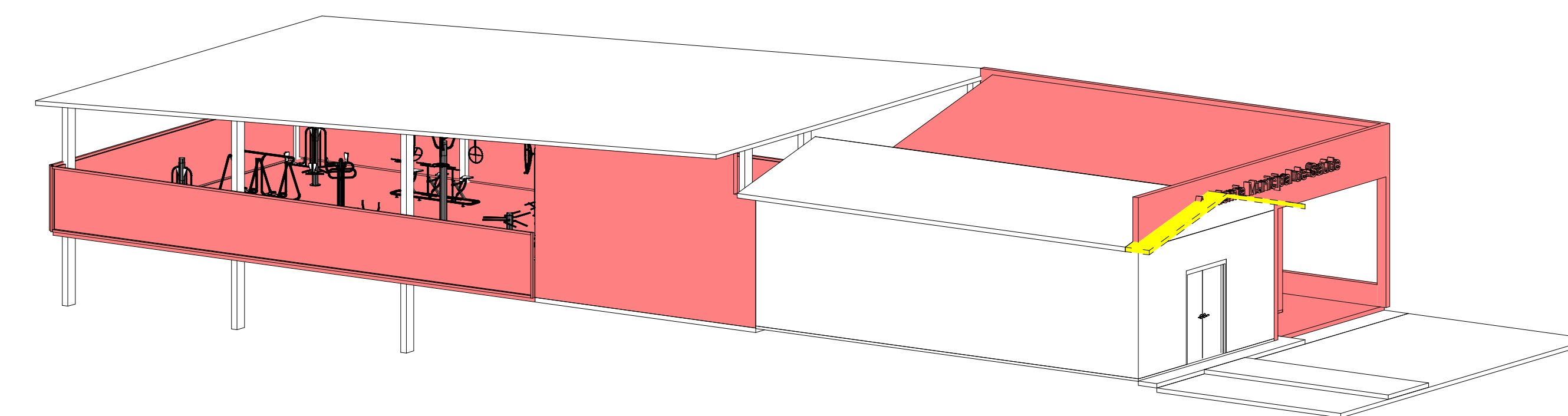

8 3D MODIFICAÇÕES - Vista 2

LEGENDA
 ■ PAREDE EXISTENTE
 ■ PAREDE A CONSTRUIR
 ■ PAREDE A DEMOLIR
 ■ SUPERFÍCIE A CONSTRUIR
 ■ SUPERFÍCIE A DEMOLIR

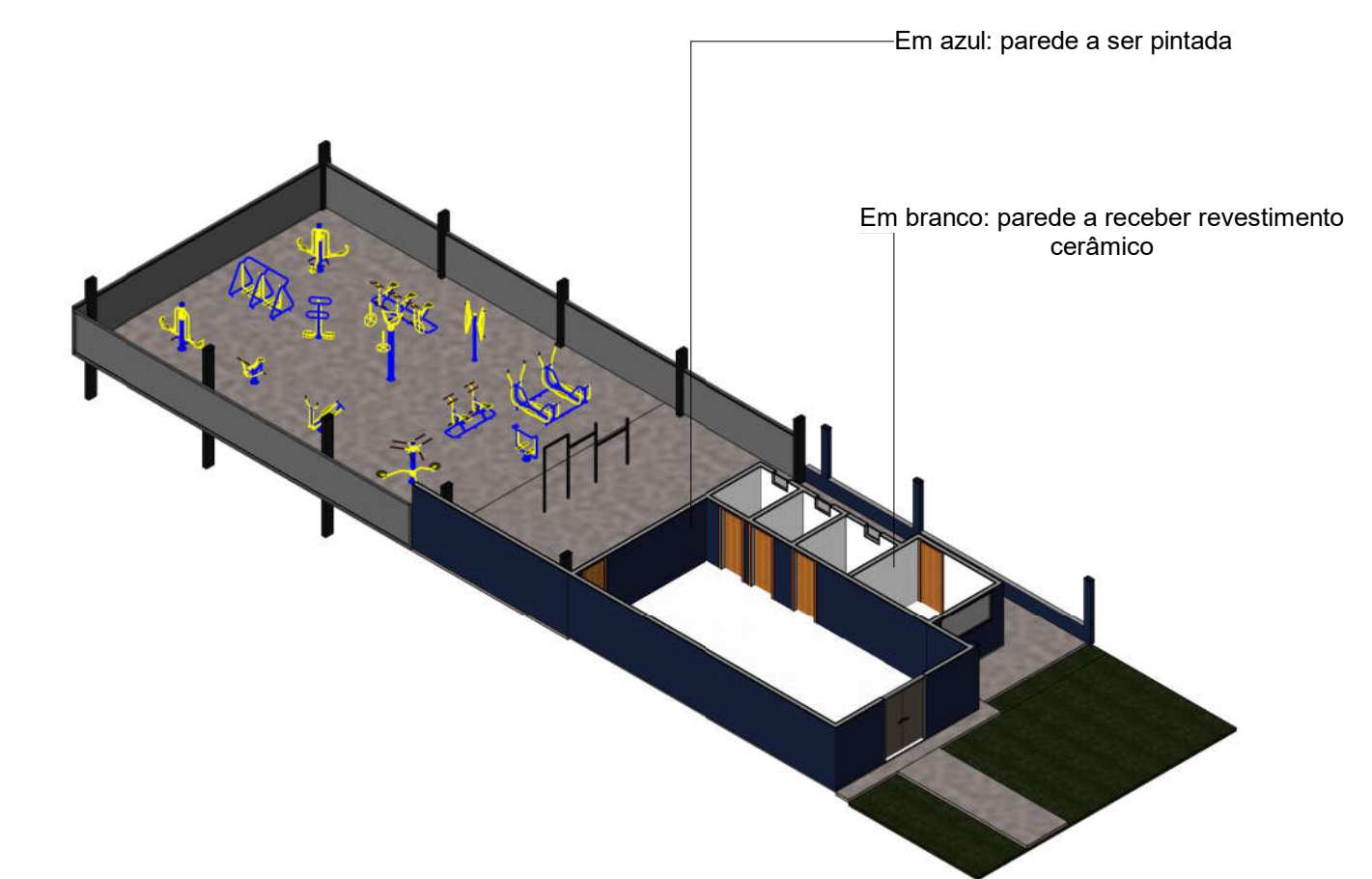

10 3D RESULTADO - Pintura - Vista 01

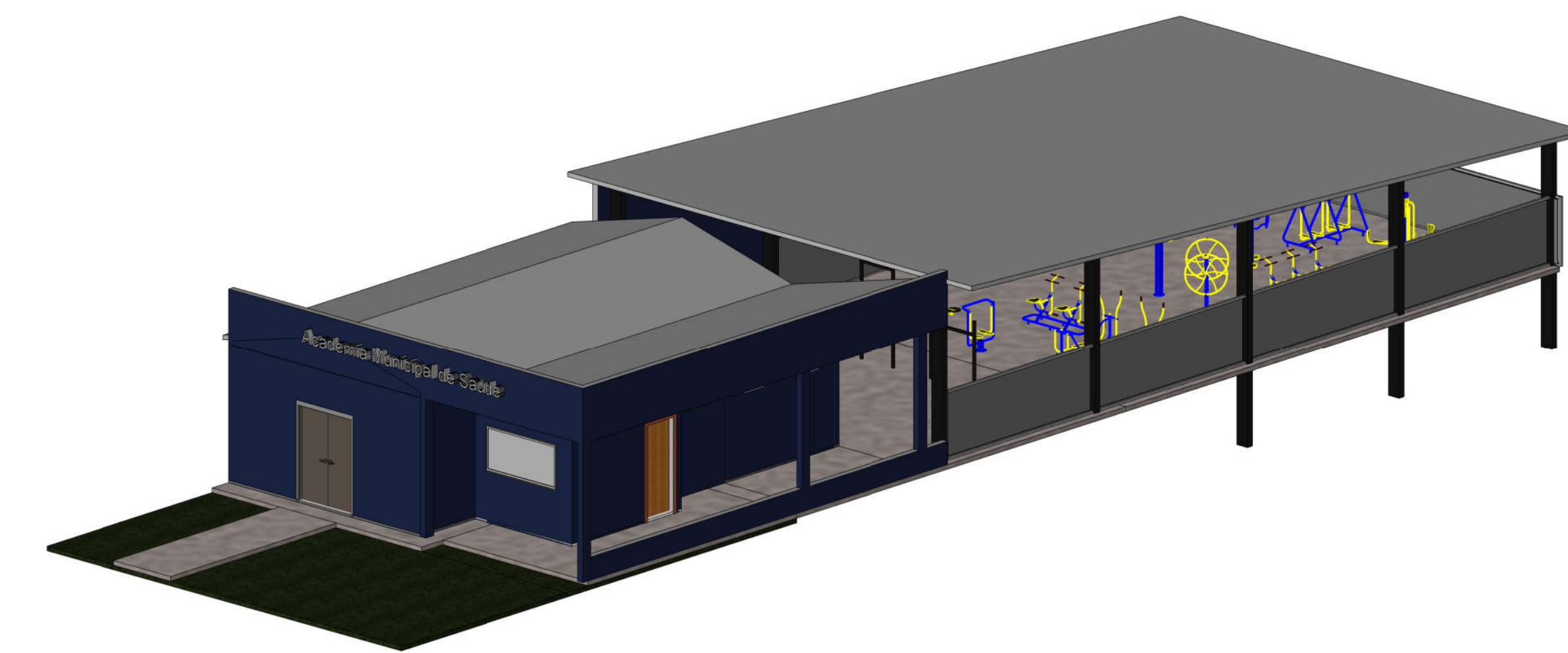

6 3D RESULTADO

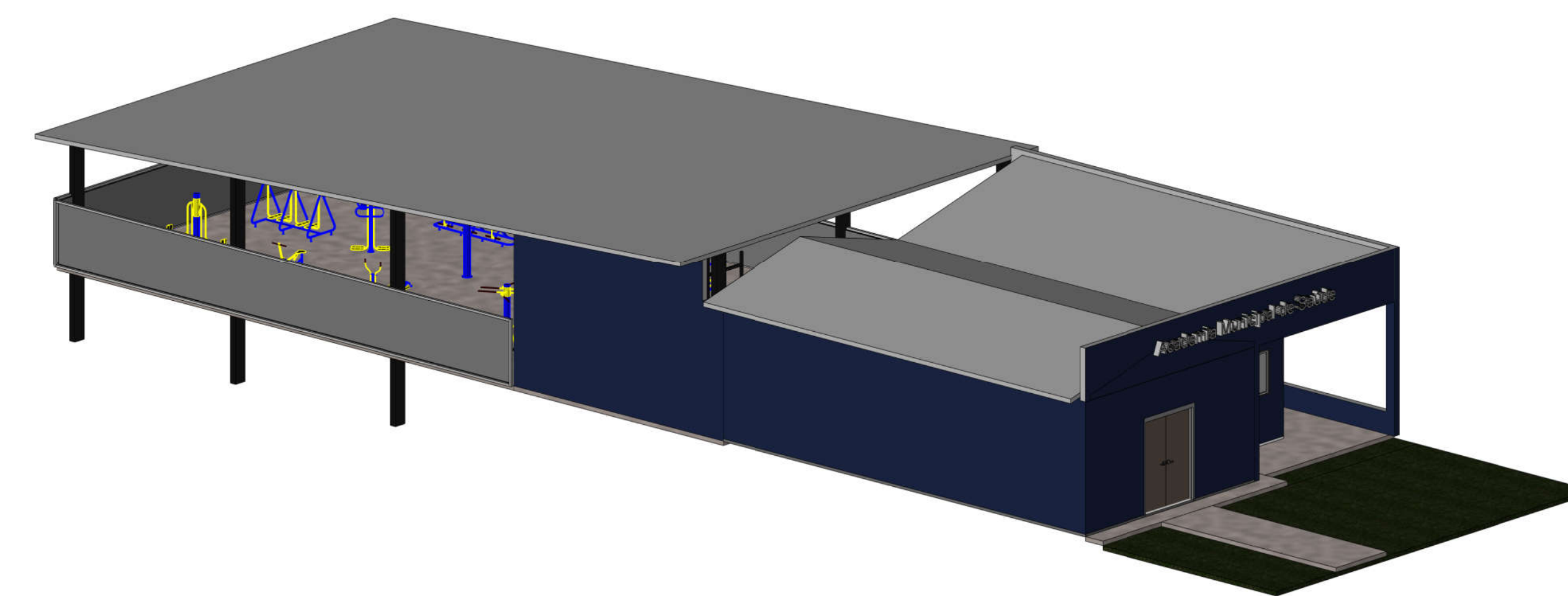

9 3D RESULTADO - Vista 2

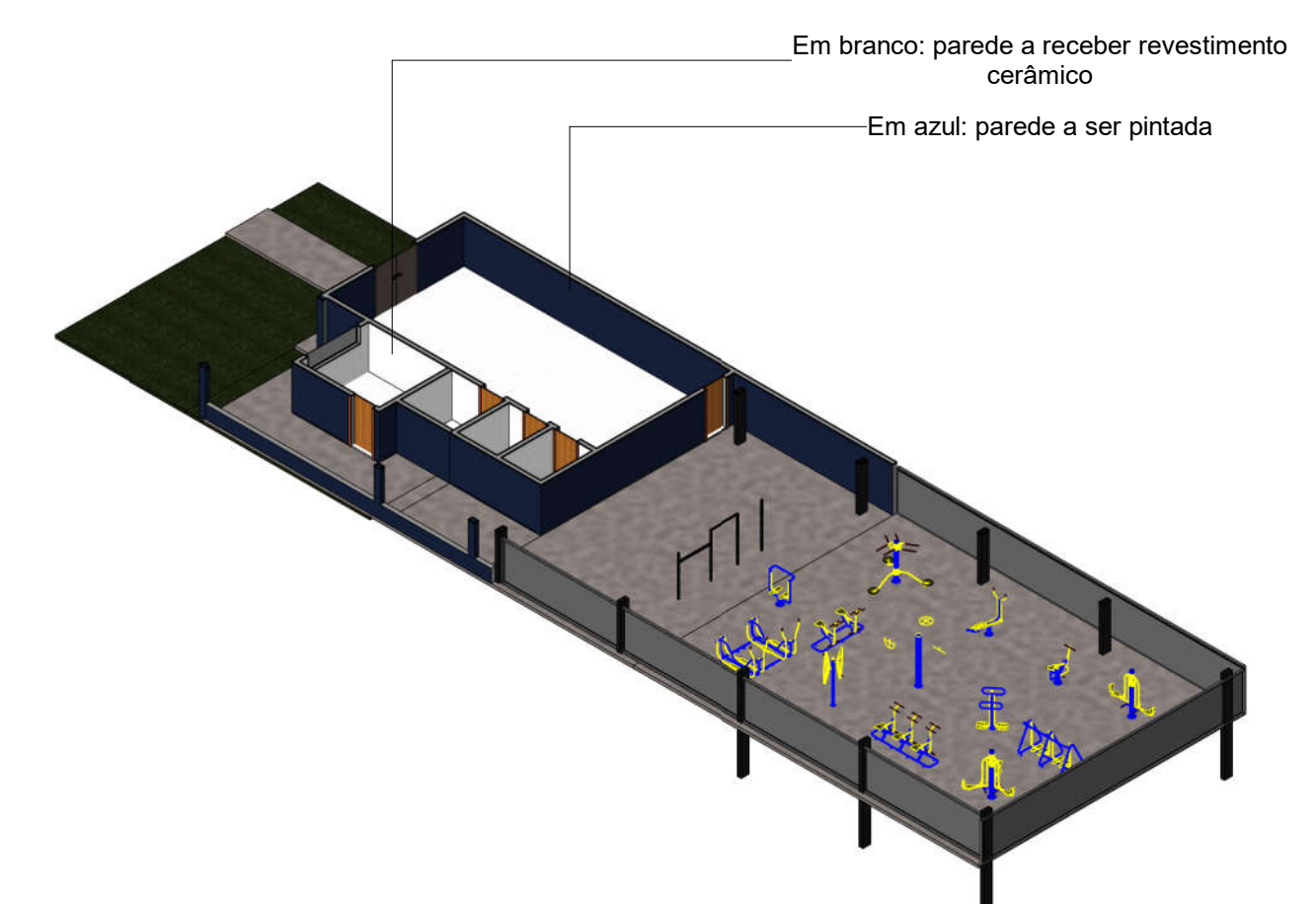

11 3D RESULTADO - Pintura - Vista 02



PREFEITURA MUNICIPAL DE VERA MENDES-PI

Desenho: _____

Responsável Técnico: _____

Projeto de reforma de academia de saúde municipal

LEVANTAMENTOS, MODIFICAÇÕES, RESULTADOS E PERSPECTIVAS 3D

Desenho: _____

PREFEITURA MUNICIPAL DE VERA MENDES-PI

Resp. Técnico: _____

Endereço: Zona Urbana, Vera Mendes-PI

Escala: 1 : 150

Data: JAN/2023

Folha: 01/01